

**EXCELENTÍSSIMO(A) SENHOR(A) DOUTOR(A) JUIZ(A) DE DIREITO
DA VARA JUDICIAL DA COMARCA DE TRÊS COROAS-RS**

PROCESSO: 164/1.16.0000583-4

**RECUPERAÇÃO JUDICIAL: CRYSLIS SEMPRE MIO - INDÚSTRIA E
COMÉRCIO DE CALÇADOS LTDA E
OUTROS.**

ROBERTO CARLOS HAHN, Administrador Judicial das empresas **Crysalis Sempre Mio, Calçados Glauben Ltda e Golden Dreams Ltda**, vem respeitosamente à presença de Vossa Excelência, apresentar relatório das atividades realizadas até a presente data, do relatório de verificação de créditos e a apresentação da nova relação de credores como determina o artigo 7º, § 2º da Lei nº 11.101/2005.

INTRODUÇÃO

Tendo sido deferido por V.Exa. o processamento do pedido de Recuperação Judicial das Empresas Crysalis Sempre Mio, Calçados Glauben Ltda e Golden Dreams Ltda, a partir do r. despacho publicado em 17/06/2016, iniciou-se a contagem do prazo para a apresentação do Plano de Recuperação Judicial, nos termos do art. 53 da Lei nº 11.101/2005, bem como da suspensão das ações previstas no art. 52, inc. III, do mesmo dispositivo legal.

Ato contínuo foi publicado o Edital contendo a Relação de Credores no dia 30/06/2016, quando se iniciou a verificação e habilitação dos créditos perante o Administrador Judicial que ocorreram a partir de mensagens eletrônicas (e-mails), correspondências, reuniões presenciais e através do site www.rchjudicial.com.br/crysalis (ferramenta virtual de atendimento e informação às demandas dos credores).

As divergências e habilitações apresentadas pelos credores, nos termos do art. 7º, parágrafo 1º, da Lei n. 11.101/2005 foram analisadas cada caso e ouvida, em contraditório, as empresas recuperandas.

Desde a sua nomeação por este douto Juízo, o Administrador Judicial vem observando as atribuições que lhe são designadas pela Lei n. 11.101/2005.

O desenvolvimento das atividades executadas pelo Administrador Judicial se pautou, sumariamente, pelas seguintes premissas de trabalho:

- 1) Estrita observância e cumprimento dos encargos atribuídos ao Administrador Judicial:
 - *Acompanhamento e fiscalização do processo de recuperação judicial.*
 - *Suporte e assessoramento eficiente às solicitações dos credores.*

- 2) Condução dos trabalhos de forma mediativa:
 - *Garantia do contraditório às empresas recuperandas acerca das divergências e habilitações apresentadas.*
 - *Condução das questões e problemas apresentados pelos credores – sobretudo no que tange às divergências e habilitações de créditos – de forma extrajudicial.*
 - *Recepção de credores para reuniões presenciais para fins de despacho e esclarecimento.*

- 3) Boas práticas de governança:
 - *Disponibilização de canais virtuais para contato junto aos credores a partir do site www.rchjudicial.com.br/crysalis/.*
 - *Estabelecimento prévio de uma dinâmica de respostas céleres, junto às recuperandas, em face das solicitações apresentadas pelos credores que necessitavam de informações a serem obtidas junto às recuperandas.*

ATIVIDADES DO ADMINISTRADOR JUDICIAL

Nesta seção, pretende-se sumarizar as atividades executadas pelo Administrador Judicial em relação ao processo de Recuperação Judicial em exame.

A descrição destas atividades obedecerá à organização e ao ordenamento proposto pelo legislador na Lei nº 11.101/2005, a partir da qual extraímos os encargos legais a ele atribuídos.

- 1) *Assinar, na sede do juízo, o termo de compromisso de bem e fielmente desempenhar o cargo, assumindo todas as responsabilidades a ele inerentes;*

Conforme dispõe o artigo 33 da Lei nº 11.101/2005, o Administrador Judicial assinou, no dia 23/06/2016, às 17:30 horas, junto à Vara Judicial da Comarca de Três Coroas, o Termo de Compromisso perante o MM Juiz Juliano Etchegaray Fonseca, magistrado responsável pelos autos de nº 164/1.16.0000583-4.

- 2) *Dar extratos dos livros do devedor, que merecerão fé de ofício, a fim de servirem de fundamento nas habilitações e impugnações de créditos;*

Em consonância ao disposto no art. 22, I, c, da Lei nº 11.101/2005, o Administrador Judicial vem fornecendo diligentemente as informações solicitadas pelos credores, inclusive ouvindo as recuperandas, de forma a primar pela eficiência e celeridade no fornecimento dos dados requeridos.

- 3) *Fiscalizar a administração, realizada pelo devedor, da recuperanda;*

Em observância ao disposto nos artigos 22, inc. II, alínea "c" e 64, caput, da Lei nº 11.101/2005, o Administrador Judicial tem observado as atividades internas e administrativas das recuperandas, analisando com zelo a condução da empresa.

Ademais, destaca-se que o Administrador reuniu-se com representantes das recuperandas no intuito de estabelecer, com ela, um alinhamento de atividades.

- 4) *Informar por carta em que local se encontra à disposição dos credores e demais interessados, bem como as informações de que dispõe acerca de seus créditos;*

Foram enviadas correspondências aos 3.553 credores informados pelas recuperandas, informando o deferimento da Recuperação Judicial, o crédito e a classe que cada crédito fora enquadrado, bem como informando o local na Comarca da recuperanda onde os credores poderiam reunir-se pessoalmente ou enviar correspondências.

- 5) *Fornecer, com presteza, todas as informações pedidas pelos credores interessados.*

Seguindo as prescrições previstas no art. 22, inc. I, alínea b, da Lei nº 11.101/2005, o Administrador Judicial disponibilizou com presteza as informações solicitadas pelos credores das recuperandas. As solicitações foram recebidas por telefone, por e-mail, por correspondência e, ainda, presencialmente, de forma a garantir que os credores tivessem amplo

acesso informacional ao andamento do processo.

6) *Receber dos credores as manifestações de habilitação ou divergências quanto aos créditos relacionados;*

Foram recebidas habilitações e divergências por parte dos credores, as quais foram analisadas e verificadas nos registros contábeis e de controles internos das recuperandas, buscando apurar o valor devido para a habilitação do crédito.

As habilitações e divergências, além da verificação de todos os relatórios contábeis e de controles internos das recuperandas foi elaborado o Relatório de Divergências a seguir, contendo gráficos ilustrativos dos créditos da recuperação judicial a partir destas manifestações.

7) *Exigir dos credores, do devedor ou de seus administradores quaisquer informações necessárias para que possa se inteirar de todas as causas e situações da Recuperação Judicial;*

Conforme disposto no art. 22, inc. I, letra d, da Lei nº 11.101/2005, o Administrador Judicial assegurou o direito ao contraditório às recuperandas, estabelecendo prazo definido para as respostas às solicitações feitas pelos credores, o que favoreceu a célere resposta às demandas apresentadas.

A partir das atividades desenvolvidas e outras, ainda, que vierem a ser requeridas por V. Exa., o Administrador Judicial espera ter cumprido, e ainda cumprir, com a sua maior função, que é de bem e lealmente auxiliar V. Exa. no processo de Recuperação Judicial e apresenta, a seguir o Relatório de Verificações de Créditos.

RELATÓRIO DE VERIFICAÇÃO DE CRÉDITOS DO ADMINISTRADOR JUDICIAL

Em atendimento ao disposto no artigo 7º, caput, da Lei nº 11.101/2005, a verificação dos créditos foi realizada com base nas informações e documentos juntados pela Recuperanda no processo de recuperação judicial, nos livros e nas demonstrações contábeis da Recuperanda, nos documentos apresentados pelos credores nas habilitações realizadas e nas informações e documentos fornecidos pelos credores e pela Recuperanda, a qual sempre atendeu com presteza às solicitações apresentadas.

A lista do Administrador Judicial foi iniciada por reprodução da lista da devedora, mantendo-se os credores, créditos e respectivas datas de vencimentos, desde que não tenham sido questionadas através de divergências de crédito ou apuradas inconsistências em diligências praticadas pelo Administrador Judicial.

Segundo o artigo 9º, II, da Lei nº 11.101/2005 c/c artigo 51, III, da mesma lei, o crédito habilitado na recuperação judicial deverá estar devidamente consolidado na data do seu respectivo ajuizamento, sendo responsabilidade do Administrador Judicial apresentar o quadro-geral de credores (artigo 18), sendo importante o ato de verificação e consolidação dos créditos, mesmo porque, o artigo 38 da Lei nº 11.101/2005 determina que “O voto do credor será proporcional ao valor de seu crédito, ressalvado, nas deliberações sobre o plano de recuperação judicial, o disposto no § 2º do art. 45 desta Lei”.

Para tanto, foram tomadas as seguintes ações, as quais serão demonstradas no **Anexo 01**:

- 1) Verificação e ajuste de credores que estavam classificados como quirografários e deveriam ser classificados como credores enquadrados como microempresa ou empresa de pequeno porte;
- 2) Inclusão de novos créditos trabalhistas referentes acordos realizados na Justiça do Trabalho e de créditos quirografários e de pequenas e médias empresas originados antes do pedido de recuperação judicial que careciam de registros de entradas no sistema informatizado da recuperanda ou que se tomou ciência a partir desta;
- 3) Revisão de créditos trabalhistas, de acordos realizados na Justiça do Trabalho e de créditos quirografários e de pequenas e médias empresas originados antes do pedido de recuperação judicial que careciam de registros de entradas no sistema informatizado da recuperanda;
- 4) Inclusão e ajuste de honorários de peritos e honorários advocatícios de reclamantes através de certidões da Justiça do Trabalho.
- 5) Ajustes de créditos quirografários e de pequenas e médias empresas após o recebimento e verificação de impugnações de créditos apresentados pelos credores, bem como de ajustes a partir da verificação dos créditos pelo Administrador Judicial;
- 6) Conferência de créditos e informações prestadas pelo Administrador Judicial;
- 7) Exclusão de créditos a partir de informações de credores e a partir da verificação dos créditos pelo Administrador Judicial;
- 8) Cessão de crédito solicitada por credores.

Importante destacar que no Anexo 01 não será aplicado nenhum acréscimo de correção monetária ou juros sobre os valores, mantendo-os nominais.

Com base nessas verificações será apresentado novo Quadro Geral de Credores, desta vez elaborada pelo Administrador Judicial, os quais foram atualizados nos termos do artigo 9º, II da Lei nº 11.101/2005:

“Art. 9º. A habilitação do crédito realizada pelo credor nos termos do art. 7º, §1º, desta Lei, deverá conter:

(...)

II. **o valor do crédito, atualizado até a data** da decretação da falência ou **do pedido de recuperação judicial**, sua origem e classificação;” *(grifei)*

QUANTO À ATUALIZAÇÃO DOS CRÉDITOS VENCIDOS

Durante a verificação dos créditos pelo Administrador Judicial, foram recebidas várias habilitações e/ou divergências requerendo a atualização dos créditos com juros até a data do pedido de recuperação.

A respeito da atualização do crédito com o acréscimo de juros, assevera Manoel Justino Bezerra Filho:

“Na falência, o valor habilitado será atualizado até a data da sua decretação; o art. 124 estabelece que contra a massa não correm juros, contando-se os juros apenas até o dia da decretação da falência. Em caso de recuperação, embora o sistema de atualização seja o mesmo, o valor habilitado não será necessariamente o valor a ser pago na recuperação, pois o pagamento será feito de acordo com o plano aprovado.” (BEZERRA FILHO, Manoel Justino. Lei de recuperação de empresas e falência : Lei 11.101/2005 : comentada artigo por artigo. 8 ed. São Paulo: Revista dos Tribunais. 2013. p. 85)

Nesse sentido, o entendimento consolidado do E. Tribunal de Justiça do Estado de São Paulo sobre o tema:

Agravo de instrumento. Recuperação judicial. Habilitação de crédito. Atualização monetária e juros de mora. A habilitação de crédito na recuperação judicial exige a correção do valor até a data do requerimento da recuperação, acrescentando-se juros de mora de 1% ao mês também até então. Inteligência do art. 9º, II, da Lei n. 11.101/2005, e do art. 406 do Código Civil. Decisão mantida. Agravo não provido.” (TJSP. Agravo de Instrumento nº 2009041-35.2015.8.26.0000, Rel. Pereira Calças, julgado em 08/04/2015).

AGRAVO DE INSTRUMENTO. RECUPERAÇÃO JUDICIAL. IMPUGNAÇÃO AO CRÉDITO. PRELIMINAR. NULIDADE POR AUSÊNCIA DE FUNDAMENTAÇÃO. Inocorrência. MÉRITO. CORREÇÃO MONETÁRIA. Art. 9º, inciso II, da Lei n. 11.101/05. Correção monetária que não constitui “plus” ao valor do crédito. Mero fator de recomposição do poder de compra da moeda em face da inflação. Incidência a partir dos vencimentos dos títulos até a data do pedido de recuperação judicial. JUROS MORATÓRIOS. Admissibilidade. Aplicação da regra prevista para falência também para a recuperação judicial. Art. 124 da Lei n. 11.101/05. Incidência a partir dos vencimentos dos títulos até a data do pedido de recuperação judicial. Decisão reformada. Recurso provido.” (TJSP Agravo de Instrumento nº 2023707-07.2016.8.26.0000, Rel. Des. Hamid Bdine, julgado em 10.8.2016).

Com isso, optou-se em atualizar todos os créditos existentes, mesmo aqueles que não requereram sua atualização.

QUANTO À ATUALIZAÇÃO DOS CRÉDITOS VINCENDOS

Nada obstante a falta de dispositivo claro na fase recuperacional, como é o do artigo 124 da Lei nº 11.101/2005, evidente, que ante o **princípio da igualdade entre os credores**, o mesmo é aplicável, devendo ser apurado os juros corridos até a data do ajuizamento da recuperação judicial para integrar o crédito sendo que os posteriores serão calculados e pagos, nos exatos termos do plano aprovado.

Contudo, desde as leis anteriores regentes dos processos de concordatas e falências e após o surgimento da indexação das dívidas no país (em caráter geral, após a edição da Lei nº 6.899/1981) o interprete via-se frente a uma celeuma, ou seja, um crédito com data de vencimento posterior ao início da concordata ou decretação da falência, qual seria o critério para adequá-lo às mencionadas datas?

A solução restou pacificada da seguinte forma:

- a) as dívidas com valores nominais para vencimentos posteriores às datas mencionadas tem os juros reduzidos à razão de 12% ao ano, pro rata dies tempore, salvo se há documento indicando a incidência de juros por valor diverso, hipótese em que se faz a adequação com lastro nos juros contratados ou imposto por lei especial;
- b) se o título tem um valor nominal em data posterior às datas retro agitadas (ajuizamento da

recuperação ou decreto de falência), há que se operar a desindexação, pelo mesmo critério legal/judicial ou aquele constante do documento, sob pena da geração de um critério maior no momento da adequação no tempo do quadro geral de credores ou pura e simplesmente anotar-se no quadro que o valor do principal é devido na data “x” (data posterior ao ajuizamento ou decreto de falência), para que uma fórmula matemática passe a considerar esse fato, como atualização inicial diversa da atualização dos créditos que foram consolidados (atualização e juros) até às datas próprias da Lei nº 11.101/2005.

Em relação ao vencimento após o pedido de Recuperação Judicial há poucas citações a esse respeito, entretanto, podemos citar:

“... juros posteriores ao pedido não integram o crédito a ser verificado. Créditos que no tempo do pedido de recuperação ainda não vencidos, deverão ser descontados a valor presente para que sejam habilitados...” (AYOUB, Luiz Roberto; CAVALLI, Cássio. A construção jurisprudencial da recuperação judicial de empresas. Rio de Janeiro: Forense. 2013. p. 175/176)

Nesse sentido, o entendimento do E. Tribunal de Justiça do Estado de São Paulo sobre o tema:

RECUPERAÇÃO JUDICIAL. Habilitação de crédito trabalhista. Expurgo de juros moratórios computados após o pedido de recuperação judicial. Exclusão correta. Art. 9º II c/c 124 LRF. Possibilidade de redução do valor contido na certidão expedida pela Justiça trabalhista, sem que reste configurada violação à coisa julgada. Recurso desprovido. (TJSP. Agravo de Instrumento nº 2037350-37.2013.8.26.0000. 1ª Câmara. Julgado em 03/04/2014)

Do referido Acórdão extrai-se o seguinte trecho:

Dispõe o art. 9º II da LRF que a habilitação de crédito realizada pelo credor deverá conter o valor do crédito, atualizado até a data da decretação da falência ou do pedido de recuperação judicial. Anota-se que atualização monetária corresponde a mera recomposição da moeda e não se confunde com aplicação de juros moratórios. Ou seja, a norma fala de correção, mas não de juros. Apenas o art. 124 da LRF, inserto no capítulo das disposições específicas aplicáveis à falência, dispõe que contra a massa falida não são exigíveis juros vencidos após a decretação da falência, previstos em lei ou em contrato, se o ativo apurado não

bastar para o pagamento dos credores subordinados. Ou seja, se de habilitação em falência se tratasse, não poderia o agravante incluir os juros moratórios, ainda que reconhecidos pelas agravadas perante a Justiça trabalhista, sob pena de violação da *pars conditio creditorum*. Aplica-se a norma do art. 124 da LRF à recuperação judicial? Temos que sim. A LRF não pode ser aplicada de forma estanque, a despeito das especificidades de cada capítulo, sendo permitida uma interpretação sistemática conforme o caso concreto. Se assim o é, o art. 9º II da LRF deve ser interpretado à luz do art. 124, para permitir o acréscimo ao valor do crédito habilitado, de atualização monetária até a data do pedido de recuperação judicial, e da mesma forma em relação aos juros moratórios. O §1º do art. 39 da Lei 8177/91, que prevê a incidência de juros aos débitos trabalhistas desde o ajuizamento da reclamatória até seu efetivo pagamento, não conflita com a norma do art. 9º II da LRF, em razão da especificidade desta no caso concreto. Da mesma forma, em relação ao art. 405 do CC. Independentemente do percentual de juros a ser aplicado, o termo final para sua incidência, em se tratando de habilitação de crédito trabalhista, é a data do ajuizamento do pedido de recuperação.” (TJSP. Agravo de Instrumento nº 2037350-37.2013.8.26.0000. 1ª Câm. Res. de Direito Empresarial. Rel. Des. Teixeira Leite. Julgado em 03/04/2014)

Assim, os créditos, excluídos os trabalhistas, com vencimentos posteriores a 30 dias da data do pedido da recuperação judicial tiveram seus valores reduzidos aplicando o percentual dos juros legais (1,00% ao mês) ou dos juros contratados. Exceto os créditos que havia contrato com taxa contratada diferente, que é o caso da Leme Multisetorial IPCA – Fundo de Investimento em Direitos Creditórios que teve seu contrato corrigido por juros 9,5% a.a., calculados diariamente sob forma de capitalização composta, com base em um ano de 252 dias úteis, incidentes a partir da data de emissão das Notas Promissórias.

Os créditos que tem vencimento em até 30 dias da data do pedido da recuperação (07/06/2016), não sofreram alterações.

Ressalte-se que o cômputo dos juros de mora além da data do pedido da recuperação judicial cria uma situação eminentemente prejudicial à coletividade de credores em concurso e, no caso concreto, a exclusão de juros se mostra correta, devendo ser adotado o marco temporal correto.

Com esse critério, muitos credores que tiveram seus créditos informados e confirmados poderão sofrer alterações no novo quadro-geral de credores que ora será apresentado.

Para que todos os créditos tenham o mesmo critério e devidamente atualizados até a data do pedido de recuperação judicial (**princípio da igualdade entre os credores**), foi elaborada planilha que será apresentada no **Anexo 03**, onde constam os totais de créditos por credor e classe de credores.

Na **coluna 4**, constam os créditos informados pela recuperanda na ocasião do pedido de recuperação judicial.

Na **coluna 5**, constam os ajustes efetuados pela recuperanda e pelo Administrador Judicial com base em verificação da documentação, impugnação de clientes e novos ofícios recebidos da Justiça do Trabalho determinando a inclusão de acordos celebrados na esfera trabalhista.

Na **coluna 6**, constam os valores nominais (sem juros e correção) dos novos valores apurados pelo Administrador Judicial.

Na **coluna 7**, constam as atualizações monetárias dos valores desde a data de seu vencimento até a data do pedido de recuperação judicial ocorrida em 07/06/2016. Para os créditos trabalhistas foi atualizado pelo IGP-DI e para os demais créditos pelo IGP-M.

Na **coluna 8**, constam juros de 1% a.m. calculados sobre os valores atualizados e vencidos, incidentes desde o vencimento do crédito até a data do pedido de recuperação judicial ocorrida em 07/06/2016.

Na **coluna 9**, constam os valores atualizados e sobre as parcelas vencidas calculados juros de 1% a.m. até a data do pedido de recuperação judicial ocorrida em 07/06/2016.

Na **coluna 10**, constam juros para fins de trazer a valor presente os valores com vencimento superior a 30 dias do Plano de Recuperação até a data do pedido de recuperação judicial ocorrida em 07/06/2016. Não estão sendo trazidos a valor presente os créditos da categoria de credores trabalhistas. Para créditos que haviam convenccionados/contratados juros, o juro aplicado é o contratado e para os demais créditos foi utilizada a taxa de juros de 1% a.m.

Por fim, na **coluna 11**, contam os créditos atualizados monetariamente acrescidos de juros sobre as parcelas vencidas e deduzidos juros sobre as parcelas vincendas, tendo, assim, como os créditos existentes na data do pedido de recuperação judicial ocorrida em 07/06/2016.

Esta é a forma que entendo ser a mais correta para que todos os credores tenham seus créditos/valores trazidos aos mesmos patamares sem a ocorrência de encargos financeiros e assim seguir o **princípio da igualdade entre os credores**.

Nessa situação, podemos exemplificar o caso do credor RedFactor Factoring e Fomento Comercial S/A. (**Anexo 04**)

O débito informado pela recuperanda no valor de R\$ 5.821.710,91 teve origem na renegociação de débitos passados ocorrida em 05/04/2016 e foi ajustado o pagamento em 48 parcelas mensais e consecutivas de R\$ 121.000,00, com primeiro vencimento em 25/05/2015 e a última em 25/04/2020, sendo que nesse valor foram computados juros remuneratórios de 1% a.m..

Esse débito não é o valor devido na data do pedido de Recuperação Judicial. Ele é devido ao longo de 4 anos após o pedido e nele está computado juros remuneratórios.

No Plano de Recuperação Judicial, deverá tratar das correções que os créditos habilitados incorrerão e, nesse exemplo, incorrerá em dupla correção. Uma pela renegociação e outra pela atualização dos créditos a ser contado a partir do pedido de Recuperação Judicial conforme o plano tratar.

Assim, caso não ser trazido a valor presente, os credores com parcelas com vencimento a longo prazo estariam sendo “beneficiados” pois em suas parcelas foram computados juros os quais foram contratados para serem pagos em longo prazo e deveriam ser pagos conforme proposta do plano de recuperação judicial.

Nessa situação é como se vencesse antecipadamente um contrato que venceria ao final de 4 (quatro) anos.

Assim, não há justificativa plausível para que se determine a resolução de contratos e o vencimento antecipado das obrigações da empresa recuperanda em função exclusivamente do ajuizamento de pedido de recuperação judicial, pois, impor tal fato à recuperanda significa penalizá-las por exercer o direito, previsto em lei, de recorrer ao Poder Judiciário para se superar a grave crise econômico-financeira que lhes acomete.

Importante destacar que a atualização monetária ou outra forma de indexação do crédito consolidado na data do ajuizamento, **bem como se incidirão ou não juros sobre o valor consolidado no período posterior ao ajuizamento da recuperação judicial é matéria a ser tratada no plano de recuperação judicial**, cuja aprovação dependerá da manifestação de vontade expressa ou presumida dos credores (credores que não objetam o plano ou quando objetam deixam de comparecer a Assembleia-geral de Credores - AGC para externar seu voto).

QUANTO À DISPOSIÇÃO DOS CRÉDITOS

Os créditos originalmente apresentados foram no valor de R\$ 48.254.277,62 estavam assim distribuídos:

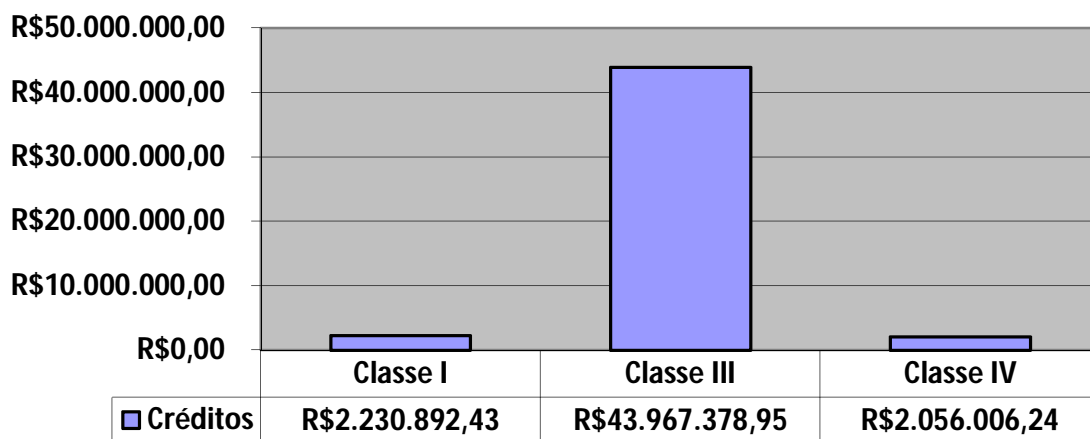

Após a conferência e ajustes, os valores nominais passaram para o valor de R\$ 47.664.079,91, os créditos passaram a ser assim distribuídos:

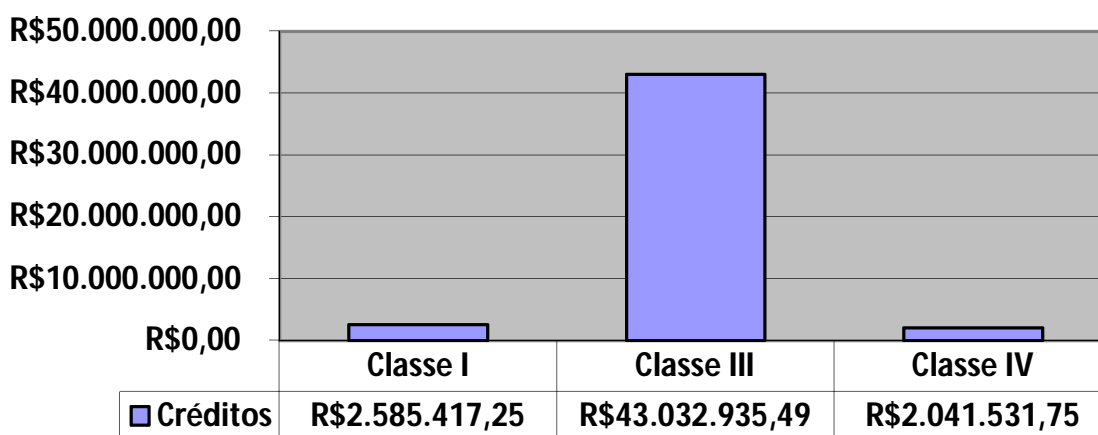

Considerando a atualização monetária até a data do pedido de Recuperação Judicial e incluindo juros sobre parcelas vencidas e descontados juros sobre parcelas vincendas, os créditos passaram a totalizar R\$ 46.144.971,46 assim distribuídos:

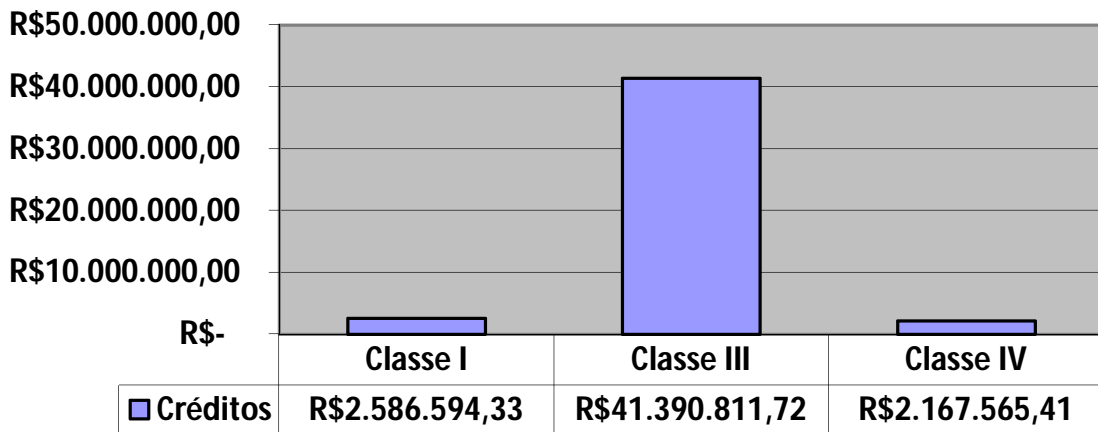

Comparando as variações podemos assim demonstrar:

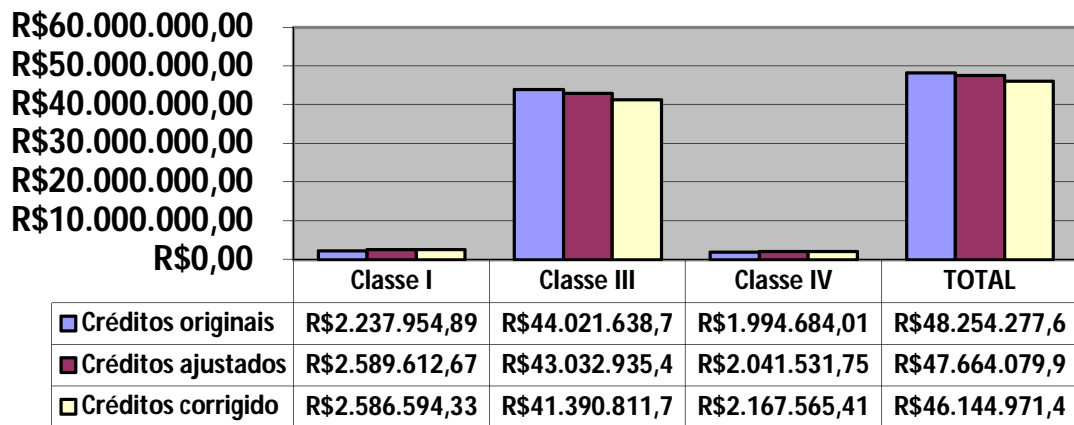

Este relatório está sendo concluído após a recuperanda apresentar o Plano de Recuperação Judicial, e assim, os créditos por faixa de valores sugeridos pela recuperanda podem ser assim demonstrados:

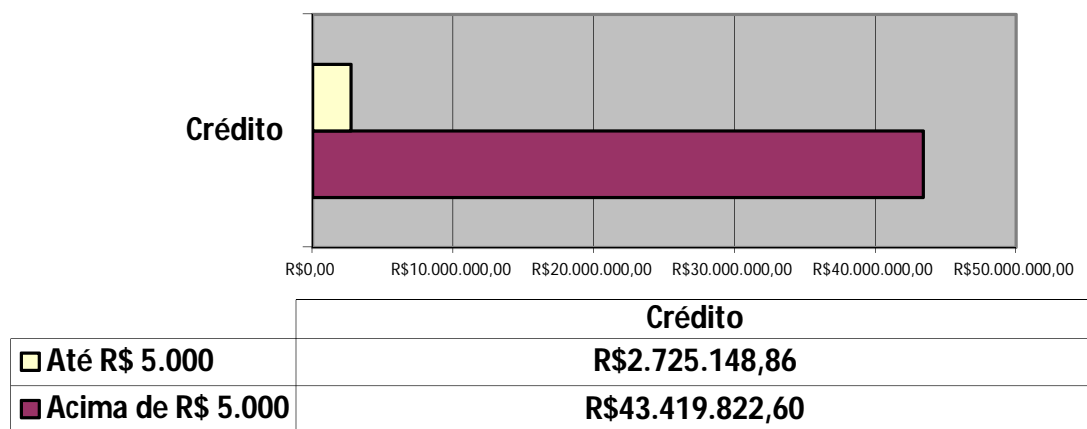

Os créditos até o montante individual de R\$ 5.000,00 totalizam R\$ 2.725.148,86, enquanto os créditos superiores a R\$ 5.000,01 totalizam R\$ 43.419.392,31.

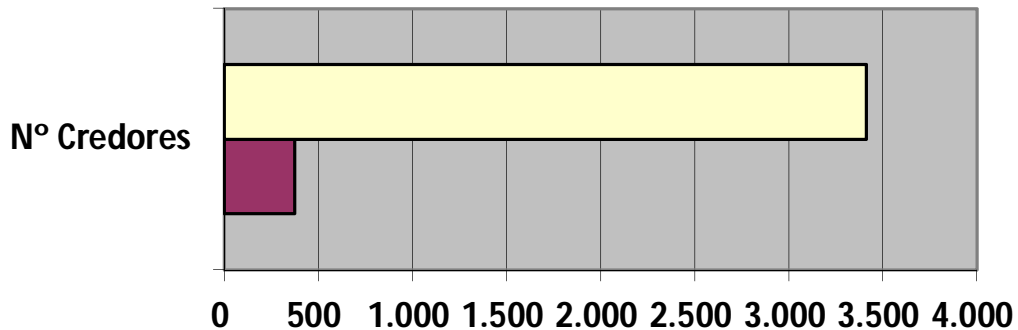

	Nº Credores
□ Até R\$ 5.000	3.411
■ Acima de R\$ 5000	372

Os créditos até o montante individual de R\$ 5.000,00 são em número de 3.411, enquanto os créditos superiores a R\$ 5.000,01 são em número de 372.

Se fizermos a média encontraremos **R\$ 798,93** por credor para créditos até R\$ 5.000,00, enquanto a média de **R\$ 116.719,95** por credor para créditos superiores a R\$ 5.000,01.

Entre cada classe, os créditos por faixa de valores podem ser assim demonstrados:

a) Trabalhista

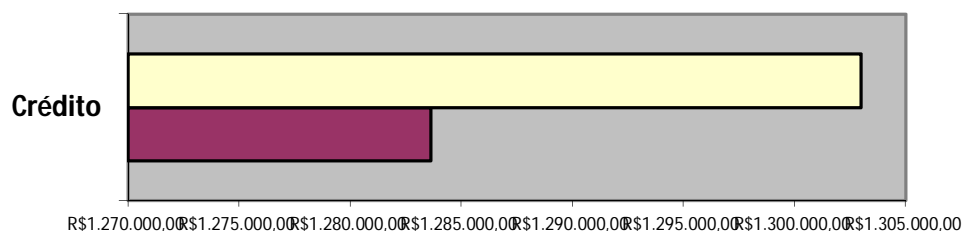

	Crédito
□ Até R\$ 5.000	R\$1.302.980,62
■ Acima de R\$ 5.000	R\$1.283.613,71

Os créditos trabalhistas até o montante individual de R\$ 5.000,00 totalizam R\$ 1.302.980,62, enquanto os créditos superiores a R\$ 5.000,01 totalizam R\$ 1.283.613,71.

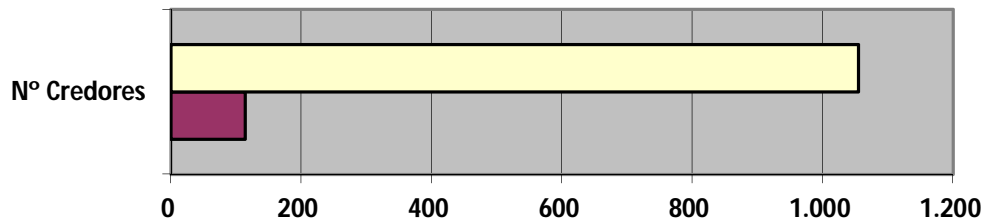

Nº Credores	
□ Até R\$ 5.000	1.055
■ A partir de R\$ 5.000	114

Os créditos até o montante de R\$ 5.000,00 são em número de 1.055, enquanto os créditos superiores a R\$ 5.000,01 são em número de 114.

b) Quirografário

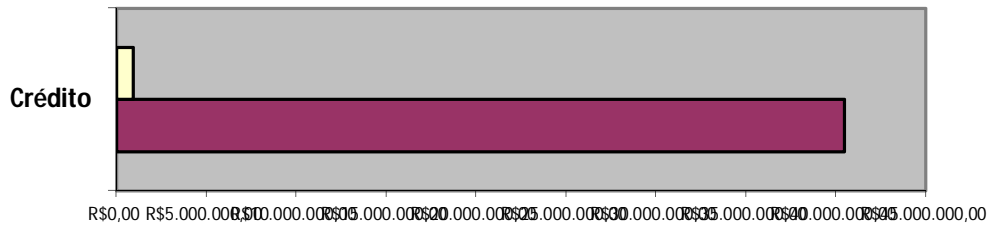

Crédito	
□ Até R\$ 5.000	R\$916.818,86
■ Acima de R\$ 5.000	R\$40.473.992,86

Os créditos quirografários até o montante individual de R\$ 5.000,00 totalizam R\$ 916.818,86, enquanto os créditos superiores a R\$ 5.000,01 totalizam R\$ 40.473.992,86.

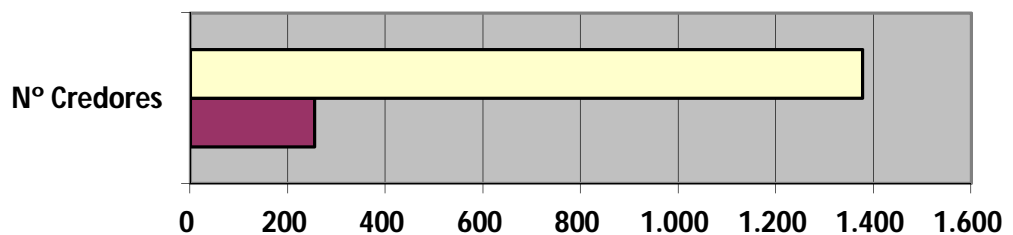

Nº Credores	
□ Até R\$ 5.000	1.377
■ A partir de R\$ 5.000	254

Os créditos até o montante de R\$ 5.000,00 são em número de 1.373, enquanto os créditos superiores a R\$ 5.000,01 são em número de 267.

c) Microempresa e EPP¹

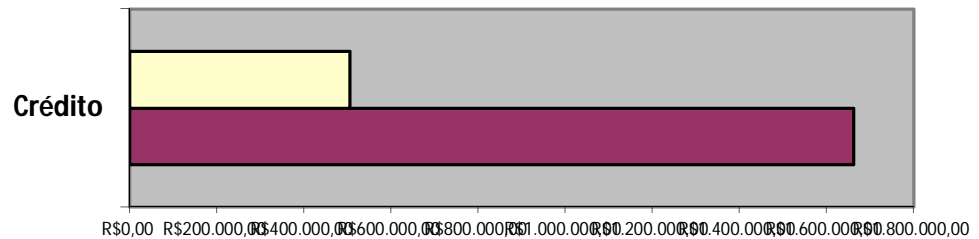

Crédito	
□ Até R\$ 5.000	R\$505.349,38
■ Acima de R\$ 5.000	R\$1.662.216,03

Os créditos de microempresas e EPP até o montante individual de R\$ 5.000,00 totalizam R\$ 505.349,38, enquanto os créditos superiores a R\$ 5.000,01 totalizam R\$ 1.662.216,03.

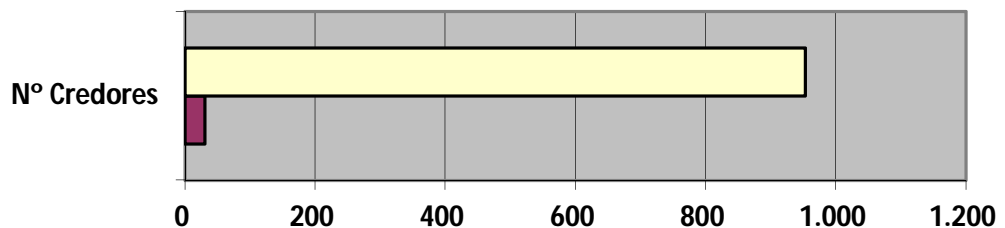

Nº Credores	
□ Até R\$ 5.000	953
■ A partir de R\$ 5.000	30

Os créditos até o montante de R\$ 5.000,00 são em número de 30, enquanto os créditos superiores a R\$ 5.000,01 são em número de 954.

Na tabela apresentada no **Anexo 03**, não será aberto título a título de cada credor. Estará consolidado e sobre os juros informados, sim, será atualizado cada título conforme seu vencimento.

Os credores que desejarem, poderão contatar o Administrador Judicial pelo e-mail crysalis@rchjudicial.com.br que fornecerei o extrato contendo seus créditos individualizados com suas atualizações.

Também, no site www.rchjudicial.com.br/crysalis/ contém os principais documentos do processo de recuperação judicial, como, também, sempre que possível, o processo scanado e atualizado, dispensando, assim, a necessidade dos credores dirigirem-se ao cartório onde tramita a ação.

¹ EPP = Empresa de Pequeno Porte

O próximo passo para o bom andamento da Recuperação Judicial será a publicação do Edital do artigo 53 § único que informa o recebimento do Plano de Recuperação e a publicação do Edital do artigo 7º, §2º que informa o recebimento da relação de credores pelo Administrador Judicial, ambos da Lei nº 11.101/2005, quando qualquer credor, o devedor ou o Ministério Público, terão 10 (dez) dias para apresentar ao Juiz impugnação quanto a relação apresentada pelo Administrador judicial e, também, os credores terão 30 (trinta) dias para apresentar ao Juiz objeção ao Plano de Recuperação Judicial apresentado pela recuperanda.

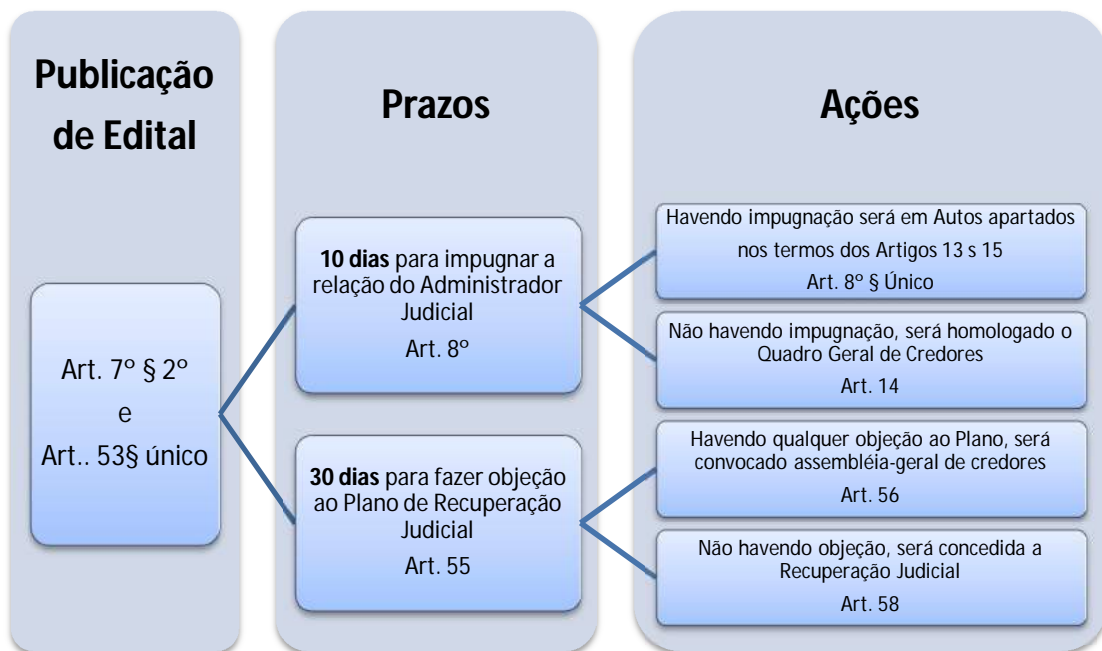

Havendo objeção ao Plano de Recuperação de qualquer credor, será convocada assembleia-geral de credores a qual não poderá exceder a 150 (cento e cinquenta) dias contados a partir do deferimento (09/06/2016) do processamento da Recuperação Judicial.

Feitos os esclarecimentos, no **Anexo 02**, é apresentado o novo quadro-geral de credores o qual será encaminhado o arquivo eletrônico ao cartório para agilizar sua publicação.

Isto posto, o Administrador Judicial requer o recebimento para sua apreciação do Relatório de Atividades, de Divergências e da nova Relação de Credores, bem como seja determinada a publicação do edital do Artigo 7º, §2º da Lei nº 11.101/2005 constante no Anexo 02.

Nesses termos,
Pede deferimento.
Três Coroas, 30 de agosto de 2016.

Roberto Carlos Hahn
Administrador Judicial

ANEXO 01

RELATÓRIO DE DIVERGÊNCIAS E AJUSTES REALIZADOS

ÍNDICE

1	AJUSTES ENTRE CLASSES DE CREDORES	20
1.1	QUIROGRAFÁRIOS PARA MICROEMPRESAS E EPP.....	20
2	INCLUSÕES/AJUSTES REALIZADAS.....	21
2.1	CREDORES TRABALHISTAS.....	21
2.1.1	HABILITAÇÕES DE CRÉDITOS	21
2.1.2	INCLUSÃO DE MULTA DO ARTIGO 475-J CPC	23
2.1.3	AJUSTES DE CRÉDITOS TRABALHISTAS.....	23
2.1.4	INCLUSÃO DE RESCISÕES DE CONTRATO DE TRABALHO.....	24
2.1.5	AJUSTES DE RESCISÕES TRABALHISTAS.....	24
2.1.6	INCLUSÃO DE HONORÁRIOS ADVOCATÍCIOS.....	24
2.1.7	TRANSFERIDO PARA PERITOS TRABALHISTAS	26
2.1.8	EXCLUSÕES DE CRÉDITOS TRABALHISTAS.....	27
2.2	CREDORES QUIROGRAFÁRIOS.....	27
2.2.1	INCLUSÃO DE CREDORES QUIROGRAFÁRIOS.....	27
2.2.2	AJUSTES DE CRÉDITOS QUIROGRAFÁRIOS	29
2.2.3	EXCLUSÕES DE CRÉDITOS QUIROGRAFÁRIOS	36
2.2.4	REPRESENTANTES COMERCIAIS	38
2.3	MICROEMPRESAS E EPP	42
2.3.1	INCLUSÃO DE MICROEMPRESAS E EPP.....	42
2.3.2	AJUSTES DE CRÉDITOS DE MICROEMPRESAS E EPP.....	44
2.3.3	EXCLUSÕES DE CRÉDITOS DE MICROEMPRESAS E EPP.....	45
2.4	CONFERÊNCIA DE CRÉDITOS.....	46
2.4.1	CREDORES TRABALHISTAS	46
2.4.2	CREDORES QUIROGRAFÁRIOS	46
2.4.3	MICROEMPRESAS E EMPRESAS DE PEQUENO PORTE	52
2.4.4	INFORMAÇÕES/CONFIRMAÇÕES A CREDORES POR E-MAIL	53
2.5	CESSÃO DE CRÉDITOS	55
2.5.1	CREDORES QUIROGRAFÁRIOS	55

***EPP = EMPRESAS DE PEQUENO PORTE**

1 AJUSTES ENTRE CLASSES DE CREDORES

1.1 QUIROGRAFÁRIOS PARA MICROEMPRESAS E EPP

Foi efetuada a verificação de credores que antes estavam classificados como quirografários, e verificado que os mesmos devem ser classificados como credores enquadrados como microempresa ou empresa de pequeno porte e são os seguintes.

RAZÃO SOCIAL	CNPJ
ALIANCA IND E COM DE PECAS E MAQUINAS EIRELI	17.645.397/0001-71
ANCORA MAGAZINE E CALÇADOS LTDA EPP - LJ 10	04.872.864/0001-54
ANTONIO M. B. DOS REIS – ME	13.855.562/0001-69
ARTPLAST IND. DE COMP. P/ CALC. E ART. DE PLAST. LTDA	05.562.463/0001-60
ATELIER DE CALÇADOS FEILLER LTDA	00.355.804/0001-03
BARBACOVI E BORTOLETTI LTDA	03.744.231/0001-06
CALÇADOS REILA - EIRELI	11.508.930/0001-77
CASA ESTRELA CALÇADOS E ACESSORIOS EIRELI	15.705.936/0001-95
CHACOK CALÇADOS LTDA - EPP LJ 12	02.194.582/0001-10
CLUBE DO PE COMERCIO DE CALÇADOS E ARTIGOS ESPORTIVOS EIRELI	02.296.109/0001-43
CONFECOES EDILOPES LTDA EPP - LJ 03	03.043.226/0001-68
CONFECOES EDISAOJOAQUIM LTDA EPP - LJ 55	14.501.021/0001-03
CONFECOES EDJUNIOR LTDA EPP - LJ 9	03.395.911/0001-53
CR CALÇADOS EIRELI	21.001.600/0001-44
D PARANHANA COMPONENTES PARA CALÇADOS EIRELI	22.527.117/0001-60
DUBLENOVA DUBLAGENS LTDA	13.746.406/0001-60
ESSEGEBE REPRESENTACOES EIRELI	39.272.711/0001-50
FABIO MILLER GUELFY PINTO EIRELI - EPP- LJ 01	13.882.342/0001-24
FERNANDA TEIXEIRA DE SOUZA EPP - LJ 08	07.424.751/0002-65
FNF COMERCIO DE CALÇADOS LTDA EPP - LJ 02	21.946.467/0001-07
GROW REPRESENTACOES COMERCIAIS EIRELI	13.214.651/0001-26
H S B CALÇADOS EIRELI	17.533.097/0001-09
H2O SERVICO DE LAVANDERIA LTDA	10.613.484/0001-06
IVO MOISES LUDWIG – ME	03.587.492/0001-51
JACKSON AUGUSTO CORREIA FELIX	21.552.032/0001-70
JEAN FERNANDO DA COSTA	09.329.637/0001-09
KAIUS CALÇADOS LTDA EPP - LJ 01	74.584.319/0001-48
KIKOS CALÇADOS & CONFECOES EIRELI - EPP - LOJA 05	07.827.295/0002-02
LENNE CALÇADOS EIRELI	08.276.661/0001-56
LHM CALÇADOS LTDA - EPP- LJ 191	07.932.933/0001-66
LYS GAILA ARMARINHOS EIRELI	15.367.141/0001-14
MARIA CAIRES BEZERRA EIRELI- DEPOSITO	15.341.191/0006-37
MUCHAU COMERCIO DE CALÇADOS EIRELI	14.929.719/0001-16
NADIR JOSE DE FARIA EIRELI	03.067.106/0001-09
PAULO DONATO RIGONE JUNIOR & CIA LTDA - EPP	80.697.501/0002-99
PRATA SURF SKATE COM DO VEST EIRELI	06.728.709/0001-94

R TRESOLDI FRANCA EPP - LJ 4	03.612.739/0001-42
S.B. CALÇADOS LTDA EPP - LJ 02	02.918.786/0001-56
SANTA MARILENE CALÇADOS EIRELI	09.081.204/0001-79
SERALLE COMERCIO DE CALÇADOS EIRELI	08.666.079/0001-04
T7 COMERCIO DE CALÇADOS EIRELI ME (CHAPECO)	20.356.816/0001-60
TERRITORIO DA AGUIA COMERCIO DE CALÇADOS - EIRELI	05.507.449/0001-64
TIGRAO ITAIM EIRELI - EPP- LJ 10	09.083.450/0001-60
TND CALÇADOS LTDA EPP- 04	06.294.848/0001-57
VALMOR LOPES DOS REIS CIA LTDA ME – FILIAL	91.702.043/0002-55
VINTAGE COM DE CALÇADOS EIRELI	18.656.571/0001-44

Alguns credores procuraram o Administrador Judicial para apresentar o enquadramento e outros, por deliberação do Administrador Judicial, foi realizada consulta de opção no site da Receita Federal.

2 INCLUSÕES/AJUSTES REALIZADAS

2.1 CREDORES TRABALHISTAS

2.1.1 HABILITAÇÕES DE CRÉDITOS

Foram incluídas diversas habilitações de créditos através de atas de acordos realizados na Justiça do Trabalho, relacionadas a seguir:

RECLAMANTE	CRÉDITO (R\$)	PROCURADOR
ADNA DA SILVA FAGUNDES	250,00	ERNESTO WALTER FLOCKE HACK
ALEX RUHOFF	485,00	AGNES GELCI GOMES PIRES
ALEXANDRE LAURI ROOS	800,00	MARCIO DOS SANTOS
ANA KELI SIVA DA SILVA	250,00	ERNESTO WALTER FLOCKE HACK
ANTONIO TOMAZ GONÇALVES DE MELOS	1.000,00	OSIEL PIMENTEL DE BITENCOURT
APARÍCIO BERNARDES DA SILVA	2.700,00	OSIEL PIMENTEL DE BITENCOURT
BELARMINDO RODRIGUES	14.637,59	FLÁVIO MACIEL DE FREITAS JÚNIOR
BIANCA TASCHETTO RANGEL	1.434,00	AGNES GELCI GOMES PIRES
CANDIDA MARIA PULS	2.500,00	DANIELA LOESER
CARLA LUANA DOS SANTOS	4.000,00	OSIEL PIMENTEL DE BITENCOURT
CARLOS CHAVES BITTENCOURT	4.232,76	OSIEL PIMENTEL DE BITENCOURT
CASSIO RAFAEL DE MELLO	1.294,32	SEBALD WAGNER
CELECI DA SILVA SANTOS	906,00	AGNES GELCI GOMES PIRES
CELSO GEORG RAMOS	250,00	ERNESTO WALTER FLOCKE HACK
CRISTIANA DIAS DA SILVA CUNHA	4.195,42	OSIEL PIMENTEL DE BITENCOURT
CRISTIANE MOREIRA WASCHBURGER	14.000,00	WAGNER MIGUEL CORREIA DUARTE
DANIEL RAUPP DE LIMA	250,00	ERNESTO WALTER FLOCKE HACK
DARLAN RIBEIRO HAACK	50.000,00	LEANDRO LISKOSKI
DAVID ROGÉRIO MACIEL	1.300,00	OSIEL PIMENTEL DE BITENCOURT
DERLI COELHO DA COSTA	2.500,00	OSIEL PIMENTEL DE BITENCOURT
DIEGO KLAK DE SOUZA	18.265,42	SEBALD WAGNER
EDER FERNANDO DE SOUZA	13.156,65	SEBALD WAGNER
EDINEIA DA SILVA PEREIRA RODRIGUES	250,00	ERNESTO WALTER FLOCKE HACK

ELENARA APARECIDA HAUBERT DE OLIVEIRA	4.000,00	LEANDRO LISKOSKI
ELENICE DE FATIMA BORBA	300,00	RENI ELIZEU DA SILVA
ELIANE DE ANDRADE	94,50	VALDERI SOARES
ELITON JOSE DA LUZ	3.757,09	SEBALD WAGNER
ELIZANGELA VICENTE CAETANO	3.000,00	OSIEL PIMENTEL DE BITENCOURT
EVERTON ALEXANDRO MOSER	13.651,91	SEBALD WAGNER
FERNANDA FRANCIELE BERTA	2.900,00	OSIEL PIMENTEL DE BITENCOURT
FLAVIA OLIVEIRA DIAS	5.654,26	SEBALD WAGNER
GENOIR VIEIRA DA SILVA	14.421,75	JOSÉ VANDERLEI BOTH
GENTIL QUEVEDO DA LUZ	173,25	VANDERI SOARES
GERUSA DOS SANTOS MARIA	1.000,00	OSIEL PIMENTEL DE BITENCOURT
GIORGIO HINSCHINK	928,31	SANDRO HENRIQUE LEIZER
HELENA GRAMINHO DA SILVA	1.200,00	KATHIA LUCIANA SILVA KNEWITZ
IARA CARNEIRO NOAL	8.102,31	SEBALD WAGNER
ILDA VIDAL	1.000,00	OSIEL PIMENTEL DE BITENCOURT
ISABEL CRISTINA MACHADO NOBRE	1.745,37	SEBALD WAGNER
ISABEL DA SILVA GUILHERME	25.000,00	OSIEL PIMENTEL DE BITENCOURT
ISAIDA ROSANE CZIMIKOSKI	250,00	ERNESTO WALTER FLOCKE HACK
JANETE TERESINHA PELLENZ	400,00	AGNES GELCI SIMÕES PIRES
JAQUELINE MARIA ALVES	3.500,00	OSIEL PIMENTEL DE BITENCOURT
JEAN MARCEL ALVES	1.000,00	OSIEL PIMENTEL DE BITENCOURT
JONARAN PIRES DE MELO	1.600,00	OSIEL PIMENTEL DE BITENCOURT
JULIANA PERTILE	250,00	ERNESTO WALTER FLOCKE HACK
KELLI HARTZ VARGAS	4.000,00	OSIEL PIMENTEL DE BITENCOURT
KESSIA GABRIELA MOREIRA MULLER	3.823,01	SEBALD WAGNER
LANDA CORETE SCHWEICKART	1.236,00	MARILENE GRUB
LEANDRO LUIZ DE SOUZA	5.500,00	OSIEL PIMENTEL DE BITENCOURT
LICIANE MELO DE SOUZA	250,00	ERNESTO WALTER FLOCKE HACK
LIRANE ELENIR NUNES DIAS	5.500,00	OSIEL PIMENTEL DE BITENCOURT
LORECI DA GRAÇA BORGES	2.327,19	EDUARDO AIRAM VITORAZZI
LUCINEIDA DE SA NUNES	1.500,00	OSIEL PIMENTEL DE BITENCOURT
MARGARETE REJANE DA SILVA	1.500,00	SOLANGE MARTINY DE ALMEIDA
MARIA RAQUEL BARRETO	3.000,00	OSIEL PIMENTEL DE BITENCOURT
MICHELI PAINES STEIL	2.250,00	ISAIAS VARGAS DE OLIVEIRA
MORGANA GEIZ	3.600,00	EDSON VALTER FRITSCH
NARA REGINA FUMAGALLI ARAUJO	4.500,00	OSIEL PIMENTEL DE BITENCOURT
NOELI TEREZINHA DOS SANTOS	250,00	ERNESTO WALTER FLOCKE HACK
ODILEIA DOS REIS MARQUES	250,00	ERNESTO WALTER FLOCKE HACK
OSEAS SOEIRO CASAGRANDE	5.000,00	OSIEL PIMENTEL DE BITENCOURT
RITA DALITA WERB	600,00	CAMILA LUANA DUMKE
ROBERTA VELHO CUNCHERT EBERHARDT	7.700,00	CINARA DENISE DE MELLO DE OLIVEIRA
ROBSON MARTINS MACHADO	5.000,00	MARCIO ZAMBELLI DA SILVA
ROSILEIA FEIJO EBERHARDT	250,00	ERNESTO WALTER FLOCKE HACK
SELONI RIBEIRO DE LARA	500,00	CINARA DENISE DE MELLO DE OLIVEIRA
SILVAR CORREA	2.000,00	VILHIAM HERZER DOS SANTOS
TAINARA DA SILVA	500,00	OSIEL PIMENTEL DE BITENCOURT
TAIRINE SIBELE WAGNER CORREA	2.500,00	OSIEL PIMENTEL DE BITENCOURT
TATIANA DA SILVA COSTA	250,00	ERNESTO WALTER FLOCKE HACK
TEREZINHA ALMEIDA DOS SANTOS	250,00	ERNESTO WALTER FLOCKE HACK

VAGNER ROBERTO DE RAMOS TARDETTE	4.500,00	LEANDRO LISKOSKI
VALDICEA MACHADO HILARIO	2.418,65	SERGIO IVAN DE SOUZA MOREIRA
VANDERLEIA LICIO DE OLIVEIRA BRANDELERO	1.000,00	AGNES GELCI SIMÕES PIRES
ZACARIAS DUTRA DA SILVA	250,00	ERNESTO WALTER FLOCKE HACK

Importante destacar que algumas habilitações contêm rubricas relativas ao FGTS, que foram englobadas nos valores acordados.

Algumas situações foram mantidas os créditos informados pela recuperanda e acrescidos novas habilitações acima, como por exemplo o reclamante Antônio Tomaz de Melos que na listagem original possuía um crédito de R\$ 2.722,87 sendo recebida nova habilitação no valor de R\$ 1.000,00 (relacionada acima), assim passou a ter um crédito total de R\$ 3.722,87.

2.1.2 INCLUSÃO DE MULTA DO ARTIGO 475-J CPC

Incluído a multa referente ao artigo 475-J do CPC eis que vencido anterior ao pedido da Recuperação Judicial e apresentado certidão atualizada da Justiça do Trabalho.

RECLAMANTE	CRÉDITO ORIGINAL (R\$)	CRÉDITO CORRIGIDO (R\$)	PROCURADOR
DEISE DESPESEL CASTRO	500,00	601,74	JACSON FRITSCH
GRAZIELLI DUARTE DE ALMEIDA	1.250,00	1.511,71	TAINÁ GOMES DA ROCHA
JOZELAINE TAVARES DA SILVA	7.000,00	9.159,68	HELOISA RAQUEL ASSMANN GONÇALVES

O procurador da reclamante SIBELE WALLAUER requereu a inclusão de multa referente ao artigo 475-J do CPC, entretanto a mora ocorreu após o pedido da Recuperação Judicial e assim, não devida.

O procurador do reclamante DANILO ANTÔNIO KIRSCH requereu a inclusão de multa referente ao artigo 475-J do CPC, entretanto a mora ocorreu após o pedido da Recuperação Judicial e assim, não devida.

O procurador do reclamante LUIS ERON FERREIRA BORGES requereu a inclusão de multa referente ao artigo 475-J do CPC, entretanto a mora ocorreu após o pedido da Recuperação Judicial e assim, não devida.

2.1.3 AJUSTES DE CRÉDITOS TRABALHISTAS

Ajustado informação original através de certidão atualizada da Justiça do Trabalho.

RECLAMANTE	CRÉDITO ORIGINAL (R\$)	CRÉDITO CORRIGIDO (R\$)	PROCURADOR
ADRIANO TITO KEHL	4.762,59	4.232,25	EDUARDO AIRAM VITORAZZI
ALISON DREHMER	2.539,41	3.079,41	SEBALD WAGNER
DANIEL LUCAS MOREIRA	42,08	2.000,00	KATIUSCIA WAGNER DO NASCIMENTO
DOUGLAS GOMES DA SILVA	429,73	3.500,00	RAQUEL COZER
EDINÉIA MULLER LEMES	265,10	1.500,00	OSIEL PIMENTEL DE BITENCOURT
ELOÁ SIMAS	2.197,87	2.803,97	SEBALD WAGNER

IRACEMA RODRIGUES	6.000,00	6.200,00	ELVIO DE OLIVEIRA VARGAS
JAIRO ANTONIO DE ALMEIDA	6.300,81	4.229,71	EDUARDO AIRAN VITORAZZI
SALETE JULIANE ESTEVANI	3.894,77	12.000,00	WAGNER MIGUEL CORREIA DUARTE

2.1.4 INCLUSÃO DE RESCISÕES DE CONTRATO DE TRABALHO

Foram incluídas pela Recuperanda as seguintes Rescisões de Contrato de Trabalho:

FUNCIONÁRIO	VALOR DA RESCISÃO (R\$)
ANDRIGO RODRIGUES HAACK	3.153,89
BRUNA ROBERTA KAMPF DE BRITO KLINGSTRON	1.864,50
DARCI BRENTANO	939,88
FABIANA GOMES DOS REIS	6.841,29
HELOISA HELENA CAETANO ROSA	3.587,40
IRACEMA DE MOURA AGUIAR	5.394,88
LETICIA BROCKER SCAPIN	3.724,53
LUANA KNOBLOCK	2.406,64
LUCILENE FABRIANE KUHN TOMAZ DE ASSIS	2.800,00
MARCIA TERESINHA JOST	3.731,48
NATALIA ROBERTA EB LOPEZ	3.359,54
NEIVA FRANCO BUENO	1.954,33
PAULO SERGIO VIANNA	2.523,72
SILVANA DA SILVA SOUZA	2.709,07
SOLANGE DA SILVA	852,28

2.1.5 AJUSTES DE RESCISÕES TRABALHISTAS

A Recuperanda procedeu a ajuste no valor das seguintes Rescisões de Contrato de Trabalho:

FUNCIONÁRIO	CRÉDITO ORIGINAL (R\$)	CRÉDITO CORRIGIDO (R\$)
ADRIANA TOMAZI DALL AGNOL	2.977,52	2.198,77
DEBORA CHAIANE RAMOS CIDADE	2.481,78	2.379,78
ELOISANA MARTINS DIAS	4.686,00	4.605,00
HENRIQUE JURANDIR MACHADO	1.874,23	1.816,23
LAZARRO JOCCHAM	2.619,20	2.580,20
LUCAS MOREIRA CEZAR	3.588,59	3.546,59
OLINDA DE ANDRADE LEAL	4.137,84	4.074,84
TATIANA DE BARROS PIACHESKI	4.069,03	4.032,03

2.1.6 INCLUSÃO DE HONORÁRIOS ADVOCATÍCIOS

Foram incluídos pelo Administrador Judicial honorários advocatícios originados de atas de acordos realizados na Justiça do Trabalho que são relacionadas a seguir:

PROCURADOR	HONORÁRIOS (R\$)	RECLAMANTE
AGNES GELCI GOMES PIRES	48,50	ALEX RUHOFF

AGNES GELCI GOMES PIRES	90,60	CELECI DA SILVA SANTOS
AGNES GELCI SIMÕES PIRES	40,00	JANETE TERESINHA PELLEZ
AGNES GELCI SIMÕES PIRES	100,00	VANDERLEIA LICIO DE OLIVEIRA BRANDELEIRO
EDUARDO AIRAM VITORAZZI	451,92	ABARAÃO EZEQUIEL DA SILVA CARVALHO
EDUARDO AIRAM VITORAZZI	412,46	ADRIANO TITO KEHL
EDUARDO AIRAM VITORAZZI	180,00	CLASSIR SOLIDÁRIO
EDUARDO AIRAM VITORAZZI	528,77	EVERALDO FRANCISCO PEDROSO
EDUARDO AIRAM VITORAZZI	333,60	FERNANDA RODRIGUES
EDUARDO AIRAM VITORAZZI	422,97	JAIRO ANTÔNIO DE ALMEIDA
EDUARDO AIRAM VITORAZZI	232,71	LORECI DA GRAÇA BORGES
EDUARDO AIRAM VITORAZZI	100,00	SIBELE WALLAUER
ERNESTO WALTER FLOCKE HACK	25,00	ADNA DA SILVA FAGUNDES
ERNESTO WALTER FLOCKE HACK	25,00	ANA KELI SIVA DA SILVA
ERNESTO WALTER FLOCKE HACK	25,00	CELSO GEORG RAMOS
ERNESTO WALTER FLOCKE HACK	25,00	DANIEL RAUPP DE LIMA
ERNESTO WALTER FLOCKE HACK	25,00	EDINEIA DA SILVA PEREIRA RODRIGUES
ERNESTO WALTER FLOCKE HACK	25,00	ISAIDA ROSANE CZIMIKOSKI
ERNESTO WALTER FLOCKE HACK	25,00	JULIANA PERTILE
ERNESTO WALTER FLOCKE HACK	25,00	LICIANE MELO DE SOUZA
ERNESTO WALTER FLOCKE HACK	25,00	NOELI TEREZINHA DOS SANTOS
ERNESTO WALTER FLOCKE HACK	25,00	ODILEIA DOS REIS MARQUES
ERNESTO WALTER FLOCKE HACK	25,00	ROSILEIA FEIJO EBERHARDT
ERNESTO WALTER FLOCKE HACK	25,00	TATIANA DA SILVA COSTA
ERNESTO WALTER FLOCKE HACK	25,00	TEREZINHA ALMEIDA DOS SANTOS
ERNESTO WALTER FLOCKE HACK	25,00	ZACARIAS DUTRA DA SILVA
FLÁVIO MACIEL DE FREITAS JÚNIOR	1.050,53	BELARMINDO RODRIGUES
JOSÉ VANDERLEI BOTH	3.623,83	GENOIR VIEIRA DA SILVA
LIA LUCIANA JOST	400,00	CHARLES DA SILVA OLIVEIRA
OSIEL PIMENTEL DE BITENCOURT	272,29	ANTONIO TOMAZ GONÇALVES DE MELOS
OSIEL PIMENTEL DE BITENCOURT	486,28	APARÍCIO BERNARDES DA SILVA
OSIEL PIMENTEL DE BITENCOURT	400,00	CARLA LUANA DOS SANTOS
OSIEL PIMENTEL DE BITENCOURT	417,67	CARLA LUANA DOS SANTOS
OSIEL PIMENTEL DE BITENCOURT	423,28	CARLOS CHAVES BITTENCOURT
OSIEL PIMENTEL DE BITENCOURT	419,54	CRISTIANA DIAS DA SILVA CUNHA
OSIEL PIMENTEL DE BITENCOURT	390,03	DANIEL GUIMARÃES PEDROSO
OSIEL PIMENTEL DE BITENCOURT	130,00	DAVID ROGÉRIO MACIEL
OSIEL PIMENTEL DE BITENCOURT	316,23	DAVID ROGÉRIO MACIEL
OSIEL PIMENTEL DE BITENCOURT	250,00	DERLI COELHO DA COSTA
OSIEL PIMENTEL DE BITENCOURT	342,57	DERLI COELHO DA COSTA
OSIEL PIMENTEL DE BITENCOURT	150,00	EDINEIA MULLER LEMES
OSIEL PIMENTEL DE BITENCOURT	121,01	ELAINE DA SILVA
OSIEL PIMENTEL DE BITENCOURT	472,67	ELIZANGELA VICENTE CAETANO
OSIEL PIMENTEL DE BITENCOURT	290,00	FERNANDA FRANCIELE BERTA
OSIEL PIMENTEL DE BITENCOURT	441,16	FERNANDA FRANCIELE BERTA
OSIEL PIMENTEL DE BITENCOURT	100,00	GERUSA DOS SANTOS MARIA
OSIEL PIMENTEL DE BITENCOURT	305,86	GERUSA DOS SANTOS MARIA
OSIEL PIMENTEL DE BITENCOURT	100,00	ILDA VIDAL
OSIEL PIMENTEL DE BITENCOURT	310,65	ILDA VIDAL
OSIEL PIMENTEL DE BITENCOURT	2.500,00	ISABEL DA SILVA GUILHERME

OSIEL PIMENTEL DE BITENCOURT	305,02	JAQUELINE MARIA ALVES
OSIEL PIMENTEL DE BITENCOURT	350,00	JAQUELINE MARIA ALVES
OSIEL PIMENTEL DE BITENCOURT	100,00	JEAN MARCEL ALVES
OSIEL PIMENTEL DE BITENCOURT	358,20	JEAN MARCEL ALVES
OSIEL PIMENTEL DE BITENCOURT	328,08	JONATAN PIRES DE MELO
OSIEL PIMENTEL DE BITENCOURT	590,25	JONATAN WILLIAN TORRES GIRARDI
OSIEL PIMENTEL DE BITENCOURT	368,45	KELLI HARTZ VARGAS
OSIEL PIMENTEL DE BITENCOURT	400,00	KELLI HARTZ VARGAS
OSIEL PIMENTEL DE BITENCOURT	375,51	LEANDRO LUIZ DE SOUZA
OSIEL PIMENTEL DE BITENCOURT	550,00	LEANDRO LUIZ DE SOUZA
OSIEL PIMENTEL DE BITENCOURT	550,00	LIRANE ELENIR NUNES DIAS
OSIEL PIMENTEL DE BITENCOURT	661,95	LIRANE ELENIR NUNES DIAS
OSIEL PIMENTEL DE BITENCOURT	150,00	LUCINEIDA DE SA NUNES
OSIEL PIMENTEL DE BITENCOURT	287,58	LUCINEIDA DE SA NUNES
OSIEL PIMENTEL DE BITENCOURT	277,00	MARIA RAQUEL BARRETO
OSIEL PIMENTEL DE BITENCOURT	300,00	MARIA RAQUEL BARRETO
OSIEL PIMENTEL DE BITENCOURT	313,58	NARA REGINA FUMAGALLI ARAUJO
OSIEL PIMENTEL DE BITENCOURT	450,00	NARA REGINA FUMAGALLI ARAUJO
OSIEL PIMENTEL DE BITENCOURT	50,00	TAINARA DA SILVA
OSIEL PIMENTEL DE BITENCOURT	128,19	TAINARA DA SILVA
OSIEL PIMENTEL DE BITENCOURT	250,00	TAIRINE SIBELE WAGNER CORREA
OSIEL PIMENTEL DE BITENCOURT	546,07	TAIRINE SIBELE WAGNER CORREA
RENI ELIZEU DA SILVA	30,00	ELENICE DE FATIMA BORBA
SANDRO HENRIQUE LEIZER	148,71	GIORGIO HINSCHINK
SEBALD WAGNER	307,94	ALISON DREHMER
SEBALD WAGNER	129,43	CASSIO RAFAEL DE MELLO
SEBALD WAGNER	1.315,66	EDER FERNANDO DE SOUZA
SEBALD WAGNER	375,71	ELITON JOSE DA LUZ
SEBALD WAGNER	280,39	ELOA SIMAS
SEBALD WAGNER	1.365,19	EVERTON ALEXANDRO MOSER
SEBALD WAGNER	565,42	FLAVIA OLIVEIRA DIAS
SEBALD WAGNER	810,23	IARA CARNEIRO NOAL
SEBALD WAGNER	174,54	ISABEL CRISTINA MACHADO NOBRE
SEBALD WAGNER	382,30	KESSIA GABRIELA MOREIRA MULLER
SERGIO IVAN DE SOUZA MOREIRA	2.558,20	VALDICEA MACHADO HILARIO

2.1.7 TRANSFERIDO PARA PERITOS TRABALHISTAS

Os valores da coluna “HONORÁRIOS (R\$)” estavam somando os valores dos reclamantes. Foram conferidas as Atas de Nomeações e fixação dos honorários periciais trabalhistas.

Os valores serão reduzidos dos funcionários e incluídos para cada perito na classe de créditos trabalhistas.

PERITO	HONORÁRIOS (R\$)	RECLAMANTE
ARTUR KOCH	1.200,00	NEUSA MARIA DE CRISTO
EVANDRO KREBS GONÇALVES	880,00	JORGE PAULO DA SILVA JUNIOR
FLÁVIO MACIEL DE FREITAS JÚNIOR	1.050,53	BELARMINDO RODRIGUES

FLÁVIO MACIEL DE FREITAS JÚNIOR	880,00	MARCOS SILVA DE AMORIM
FLÁVIO MACIEL DE FREITAS JÚNIOR	800,00	NEUSA MARIA DE CRISTO
FLÁVIO MACIEL DE FREITAS JÚNIOR	2.300,00	ROSEMERI DA SILVA MORAES
JOÃO INÁCIO VESCIA LUNKES	500,00	ANTONIO GENTIL DOMINGUES DA SILVA
JOÃO NELSON RUBIO FILHO	400,00	BERNARDINA FAGUNDES SIQUEIRA
JOSÉ ANTÔNIO DE BARROS PIANTÁ	2.300,00	ROSEMERI DA SILVA MORAES
JOSÉ PALM	394,00	CLENIO FERRAZ
LIDIO FEIX	700,00	FRANCIELE TRINDADE DA ROSA
RICHARD CARPES	800,00	CHARLES DA SILVA OLIVEIRA
ROBERTO SAWARIS FILHO	200,00	LUCIANA REGINA GOMES
ROSANE MARIA SERIOTA	200,00	RENI ELIZEU DA SILVA (ADVOGADO)

2.1.8 EXCLUSÕES DE CRÉDITOS TRABALHISTAS

2.1.8.1 *Cheila Daniele da Silva Marques*

A funcionária havia sido demitida, mas segundo informado estaria grávida e assim reintegrada ao quadro de funcionários dessa forma fora excluído o crédito da rescisão de contrato de trabalho no valor de R\$ 2.777,57.

2.1.8.2 *Cladir Terezinha Gessinger*

Foi excluído da relação a funcionária Cladir Terezinha Gessinger com crédito no valor de R\$ 1.766,34, pois o pagamento ocorreu antes da emissão do relatório de credores.

2.1.8.3 *Renata Habekost dos Santos*

Na relação original, havia sido informado o valor de R\$ 1.698,56 como rescisão de contrato de trabalho mais R\$ 479,42 referente a provisão de 13º Salário. A funcionária foi reintegrada e assim, retirado o valor referente a rescisão de contrato, permanecendo para a funcionária o crédito de **R\$ 479,42**.

2.2 CREDORES QUIROGRAFÁRIOS

2.2.1 INCLUSÃO DE CREDORES QUIROGRAFÁRIOS

RAZÃO SOCIAL	CNPJ	VALOR (R\$)
A BIFF & CIA LTDA	79.788.782/0001-25	101,11
AMETISTA COMERCIO DE CALCADOS LTDA	03.158.225/0001-69	253,49
AJJ PARTICIPAÇÕES	12.229.988/0001-44	10.983,64
ANDRE DE SA & ADVOGADOS ASSOCIADOS	03.152.435/0002-20	3.928,31
ANDREA MORO VESTUARIO	11.972.092/0001-98	286,74
ANGELA METRO TATUAPE LTDA - LJ 10	02.110.733/0002-95	58,57
ANGELA MODAS LTDA - LJ 4	53.679.098/0001-11	45,82
ANITA SHOES COMERCIO LTDA	16.939.037/0001-10	319,88
ANTON & GAPINSKI LTDA	86.877.305/0001-00	61,90
ARAUJO E RAFAEL CALCADOS E CONF. LTDA	10.314.343/0001-84	137,54

ARAUJO PRESENTES LTDA	32.076.119/0001-34	234,33
BORDADOS SOL LTDA	74.000.274/0001-17	160,00
CADILHE CALCADOS E BOLSAS LTDA	00.867.362/0001-84	2.059,03
CALCADOS MANIA LTDA	11.782.209/0001-70	285,86
CALCE-BEM CALCADOS LTDA	06.339.264/0003-12	115,02
CANELA COMERCIO DE CALCADOS LTDA	03.660.699/0001-04	274,76
CELESTECENTER COMERCIAL LTDA	01.828.252/0001-76	83,63
COMERCIAL DE CALCADOS PAVEC LTDA	11.966.713/0001-20	273,24
COMERCIO DE CALC. DOIS IRMAOS LTDA - L 9	07.224.320/0001-74	61,11
COMERCIO DE CALCADOS JB LTDA - L. 4	39.317.029/0001-37	55,00
CONFECOES MENGATTI LTDA	05.914.718/0001-07	202,64
CV SHOES LTDA	19.399.440/0001-91	404,44
DOMINIO DAS AGUIAS COM DE CALCADOS LTDA	19.844.362/0001-97	2.008,44
E C DA SILVA BARBOSA	13.272.606/0001-28	250,60
ECLIPSE COMERCIO DE CALCADOS LTDA LJ.29	05.556.181/0003-12	317,45
EDER JUNIOR COMERCIO DE CALCADOS LTDA	10.740.811/0001-82	138,37
EMPORIO NAKA EMPREENDIMENTOS E PARTICIPACOES S A	16.575.818/0001-72	421,90
ENY COMERCIO DE CALCADOS LTDA - S.CRUZ	95.596.920/0010-11	111,51
ERREBE COM CALCADOS LTDA	02.045.666/0001-91	189,70
FELLINI & FERRARI LTDA	93.049.401/0001-17	356,53
GEMA TECIDOS LTDA	00.166.764/0001-51	370,06
H.S CALCADOS E CONFECOES LTDA FILIAL	03.775.365/0002-67	181,39
J. Y. S. CONFECOES LTDA	00.989.124/0001-41	876,51
J.H.I COMERCIAL DE CALCADOS LTDA	06.928.699/0001-30	77,94
JEFFERSON DO SANTOS HOFFMANN	09.285.133/0001-26	387,12
JOSE VALDECI CAVALCANTE SILVA	10.615.789/0001-49	224,70
L SANTOS CALCADOS LTDA- LJ 142	05.617.853/0002-71	116,00
LIDER COMERCIO E INDUSTRIA LTDA	05.054.671/0015-54	1.735,68
LON E LON CALCADOS LTDA	06.990.806/0001-50	429,11
LUIZ GONZAGA SCHIAVON	82.049.859/0001-50	536,90
M DA S VASCONCELOS COMERCIO	17.978.940/0001-52	53,91
MADRI DISTRIBUIDORA DE CALCADOS LTDA	72.737.422/0001-55	44,45
MARIA BARBOSA COM. DE CALCADOS LTDA	02.637.958/0001-13	123,38
MARIA SELONIR L. SOARES	04.255.657/0001-50	210,00
MARINELLA COMERCIO DE CALCADOS LTDA	07.885.352/0001-10	451,50
MARIZABEL A. RIBEIRO GAUDENCIO	83.862.912/0002-80	145,80
MIGUEL SALLUM & FILHOS LTDA	80.218.845/0006-00	488,40
MIL CENTER CONFECOES LTDA - LOJA 05	10.411.107/0001-86	154,01
NIVALDO MORENO	81.726.101/0001-46	79,44
OI S.A	76.535.764/0002-24	6,21
OLDONI E FERNANDES LTDA	15.308.531/0001-13	117,70
OLINDA TRANSPORTES LTDA	89.567.952/0007-90	5.254,55
PACHECO E BRESSAN LTDA	11.561.789/0001-76	403,75
PASSO FELIZ CALCADOS LTDA - LJ 01	31.216.906/0001-71	1.325,49
PAULOS CALCADOS LTDA	96.426.994/0001-81	118,86
PE DE ANJO CALCADOS LTDA - LJ 08	39.186.432/0001-74	125,25
PITTOL CALCADOS XANXERE LTDA - LJ 501	80.127.145/0001-97	403,32
PRIVALIA SERVICOS DE INFORMACAO LTDA	10.464.223/0003-25	4.669,06
PRUDENT INVESTIMENTOS LTDA.	19.169.828/0001-04	18.718,51

QUINTEX IND. E COM. DE COMP. PARA CALÇADOS LTDA	18.400.043/0001-20	1.875,03
R E M 5 ROUPAS E CALÇADOS LTDA	09.401.890/0001-18	190,46
RAPHAEL BERGAMINI SCHIAVON	12.507.741/0001-42	132,69
RAPIDO MOLLER LTDA	06.165.100/0001-54	120,00
REDE CENTER CONFECÇOES LTDA - LOJA 01	04.252.908/0001-43	294,58
REDE MIL CONFECÇOES LTDA - LOJA 07	07.235.375/0001-80	275,62
S.M. DA SILVA CALÇADOS	11.998.679/0001-76	138,96
S/A COM DE CONFEC E CALÇADOS LTDA	92.630.748/0002-77	7.016,54
SECULO XXI CALÇADOS LTDA	03.904.842/0030-09	206,32
SECULO XXI CALÇADOS LTDA - LOJA 513	03.904.842/0021-00	89,91
SERVIÇO NACIONAL DE APRENDIZAGEM INDUSTRIAL – SENAI	33.564.543/0001-90	114.916,62
SERVIÇO SOCIAL DA INDÚSTRIA – SESI	33.641.358/0001-52	172.372,48
SNICKER COM.DE CALÇADOS LTDA LJ 13	00.678.554/0002-23	267,63
TIP AGENCIA DIGITAL LTDA	15.722.977/0001-90	4.510,00
TROYER COMERCIO DE CALÇADOS LTDA - LJ 35	05.418.506/0003-09	385,58
TROYER COMERCIO DE CALÇADOS LTDA - LJ.55	05.418.506/0005-62	477,42
UM PASSO A FRENTE CALÇADOS LTDA - LJ 02	39.257.837/0001-56	541,31
WORTH GLOBAL STYLE NETWORK INC	Importação	7.606,69
Y AGITA COMERCIO DE CALÇADOS LTDA	02.701.939/0002-90	147,23
ZONA FRANCA CALÇADOS LTDA	02.909.537/0001-02	238,51

2.2.2 AJUSTES DE CRÉDITOS QUIROGRAFÁRIOS

RAZÃO SOCIAL	VALOR INICIAL (R\$)	VALOR AJUSTADO (R\$)
A BANDEIRANTES CALÇADOS LTDA	1.512,80	4.607,30
ABASTECEDORA FAGUNDES LTDA	7.998,22	8.033,22
ADS DO BRASIL LTDA	407,68	1.501,18
ADVANTAGE VIAGENS E TURISMO LTDA	38.808,23	41.811,92
ANDRAPE COM DE CALÇADOS LTDA	384,81	3.326,76
ANGELA METRO TATUAPE LTDA - LJ 7	32,45	569,67
ARCO SUL ARTIGOS VESTUARIO LTDA	748,40	3.592,54
ART PEL COMPONENTES PARA CALÇADOS LTDA	11.800,70	9.200,77
ATELIER DE COSTURA WROSES LTDA	16.496,25	17.200,65
B M COMERCIO DE CALÇADOS LTDA - LJ 5	334,97	226,35
B. CIRILO ALBINO & CIA LTDA	542,79	609,86
BANCO SOFISA S/A	3.240.652,70	3.384.151,76
BARBACOV E BORTOLETTI LTDA	107.144,41	107.228,11
BAUM ASSESSORIA ADMINISTRATIVA LTDA	10.468,00	13.988,00
BRASCON COM DE CONFECÇOES LTDA	838,80	1.028,43
BRENNERBAGS COM.BOLSAS CALC.ACESS.LTDA	54,08	230,88
CALÇADOS MALYBU LTDA	156.171,80	157.180,70
CALÇADOS TRANCOSO LTDA	64,31	139,66
CARLOS EDUARDO MULLER	2.175,00	3.375,00
CARTONAGEM SAFT LTDA	1.103.851,45	1.109.579,55
CELSE GHENO	109.883,23	59.321,20
CENTER MIL CONFECÇOES LTDA - LOJA 08	99,32	146,16
CENTRO COMERCIAL RENATA VITORIA LTDA	366,93	949,02
CIPATEX IMP DE PAPEIS E TECIDOS LTD	5.636,96	4.540,64
CIPATEX IMPREGNADORA DE PAP E TEC LTDA	28.062,42	22.977,42

CLARO S/A – CNPJ FINAL 0101-00	0,00	5.531,46
CLEVER SERVICE LTDA	10.412,37	13.883,16
CLINICA DA SAUDE LTDA	3.965,16	7.437,61
CODIGO B CALCADOS E CONFECÇÕES LTDA	6.205,38	2.470,08
COM DE CALCADOS ECO LTDA	5.670,78	6.964,07
COMERCIAL PINHALZINHO LTDA	303,55	427,35
COOPERTECE INDUSTRIA DE NAVALHAS E MATRIZES INDUSTRIAIS LTDA	14.262,64	16.403,25
DCARROS CENTER COM DE ACESS.E PNEUS	15.200,50	18.401,00
DUMMEL & CIA LTDA	136,25	189,11
E M KOHLER	238,48	533,76
ELLO VISUAL COM DE CONFECÇÕES CALCADOS E ACESSORIOS LTDA	2.120,65	3.586,76
ELONI B Z SCHILING	8.744,47	9.122,21
ELTON ALVES CALCADOS LTDA	40.052,32	49.313,38
EMERSON E DA SILVA	106.074,62	111.338,98
EMPRESA BRAS.TECNOLOGIA E ADMIN CONV HAAG	67.963,63	54.940,63
ENDUTEX BRASIL LTDA	2.015.241,87	2.052.469,57
ENTRETEX DO BRASIL IND E COM TEXTIL LTDA	20.925,41	21.120,65
ENY COMERCIO DE CALCADOS LTDA – INFANTO	364,27	782,14
EVERALDO MELO LIMA CALCADOS	810,60	1.018,30
EXPLOSAO COMERCIO DE CONFECÇÕES LTDA	615,46	856,16
FAMILY TUR TRANSPORTES LTDA	52.664,94	86.943,53
FEDERAL EXPRESS CORPORATION	392,12	604,01
FILOMENO ZEFERINO DOS SANTOS	1.280,14	1.669,64
FLEXSUL IND DE COMP PARA CALC LTDA	438.327,55	438.383,20
GFG COMERCIO DIGITAL LTDA.	3.338,65	3.401,58
GILBERTO DE CRISTO	23.027,82	23.053,38
GLOBAL DISTRIBUICAO DE BENS DE CONSUMO LTDA	22.194,00	19.974,60
GRASIELE GHENO	76.369,23	40.911,00
GUILHERME TOMCZAK	338,98	513,63
HORANGO TANGO MODAS COM DE VEST LTDA	91,91	694,71
ISABEL DE LURDES MALTA CALCADOS	59.212,31	62.780,87
IVO MOISES LUDWIG	129.487,56	129.738,36
JES-MAHI ESCOVAS INDUSTRIAIS LTDA	806,50	1.132,50
KILLING S/A TINTAS E ADESIVOS	445.939,12	429.395,43
L F DOS SANTOS CALCADOS	17.859,48	20.291,52
LEANDRO DE SOUZA ATELIER	126.381,43	126.509,03
MAKARY COMERCIO DE CALCADOS LTDA.	2.653,16	4.340,06
MARIA LUCIA GOES DE ARAUJO- LJ 05	421,47	478,08
MARINA COMERCIO DE CALCADOS E CONFECÇÕES LTDA	450,29	945,53
MARINE CALCADOS LTDA	126,78	265,52
METALURGICA ATHENAS LTDA	76.186,40	69.379,56
MULTI TIRAS COMPONENTES PARA CALCADOS LTDA	206.063,64	209.027,31
MUNDIAL COMERCIO DE ARTIGOS DE ESPORTE E CALCADOS LTDA	313,36	459,46
NELCI DE SOUZA LAZZARETTI	1.823,06	2.078,30
NOVA CASTOR COM.DE CALCADOS LTDA	49,54	1.188,34
ODY & KELLER ADVOCACIA E ASSESSORIA	20.493,90	22.500,26

EMPRESARIAL		
OLIVEIRA & CUSTODIO LTDA	62,47	190,99
PALUDO & CIA LTDA	325,77	458,96
PAQUETA CALCADOS SA - LOJA 100	53.028,10	54.540,59
PASSARELA MODAS CALCADOS CONFECOES Ltd-LJ01	50,75	163,04
PATRUS TRANSPORTES URGENTES LTDA CNPJ 0030-25	387.566,99	399.291,45
PITTOL CALCADOS LTDA - LJ 301	79,17	124,99
PLANETA TOTAL COM CALC ART ESP LTDA	58,41	115,36
POLISOLA IND E COM DE SOLADOS LTDA	253.339,50	253.398,63
POLYBRILHO M K A LTDA	40.433,10	42.649,10
PONTO SOFT EQUIPAMENTOS LTDA	2.257,98	3.554,88
R E M 2 ROUPAS E CALCADOS LTDA	2.723,61	3.371,53
RAFAEL E ROBSON COMPONENTES LTDA	137.469,24	144.247,26
RAPIDO LABARCA TRANSPORTES LTDA	219.346,50	219.824,90
RAPIDO TRANSPAULO LTDA	583.711,95	599.452,43
REAL CENTER CONFECOES LTDA - LOJA 10	84,39	249,30
REAL MAKRO CALCADOS - LJ 6060	283,54	601,27
RIBEIRO & DARIENCO LTDA	49,54	3.035,80
RIKELO COMERCIO DE CALCADOS LTDA	402,41	565,68
RIO GRANDE ENERGIA S/A	82.654,08	93.206,58
ROBERTO RIBEIRO	13.949,60	1.992,80
ROQUE JOSE BIESEKI	15.426,81	18.525,39
S W DA SILVA GARCIA	100.350,18	100.536,60
S.B.CALCADOS E CONFECOES LTDA	125,86	197,72
SANDRA MARIA SALTON DO PRADO	75,35	176,46
SANTA FE ACESSORIOS LTDA	83.932,33	78.272,33
SCARPA BELLA COM DE CALCADOS LTDA	140,62	280,20
SECULO XXI CALCADOS LTDA - LOJA 405	220,63	102,42
SECULO XXI CALCADOS LTDA - LOJA 507	69,21	134,82
SECULO XXI CALCADOS LTDA - LOJA 520	38,34	78,21
SECULO XXI CALCADOS LTDA CNPJ 0028-86	69,21	53,00
SERLU COMERCIO E INDUSTRIA LTDA	1.437,76	2.357,76
SEVEN BROTHERS COM. DE CALC.ADOS LTDA	60,90	329,83
SHELLY IND.COM.MAQUINAS P/CALCADOS LTDA	10.583,40	14.333,40
SILVA & MARIA LEMOS LTDA	428,31	497,21
SINI INFORMATICA LTDA	35.513,35	39.013,13
STICK FRAN COMPONENTES PARA CALCADOS LTDA	104.764,70	104.169,45
T 6 COMERCIO DE CALCADOS LTDA – MATRIZ	1.000,11	1.743,98
TEC SYSTEM SISTEMAS ELETRONICOS LTDA	6.856,56	3.385,77
TECSINOS ARTEFATOS DE BORRACHA LTDA	5.326,00	6.188,00
TOP MIX FASHION CALCADOS LTDA	6.036,26	764,70
TORRE EIFFEL COMERCIO DE CALCADOS E CONFECOES LTDA	380,34	485,13
TRANSPORTES BERTOLINI LTDA	54.056,36	55.589,87
UNIMED ENCOSTA DA SERRA/RS SOC. COOP. DE SERVICOS DE SAUDE	19.238,82	4.287,55
V.M. BENEDETTI CALCADOS	17.488,26	17.884,98
VAGNA LOPES	5,67	2.579,30
VL DA CUNHA & CIA LTDA	131,99	377,99

As alterações são em sua maioria devido a acertos contábeis de documentos emitidos e/ou recebidos ou pagamentos realizados pela recuperanda relativos a operações anteriores ao pedido de recuperação judicial, porém não lançados em seus sistemas de informática.

Entre as alterações acima, as seguintes foram ajustadas com contato com os credores:

2.2.2.1 A Bandeirantes Calçados Ltda.

O crédito informado inicialmente foi de R\$ 1.512,80.

O credor entrou em contato por e-mail com o Administrador Judicial informando divergência em seu crédito. Foi verificado que não haviam sido incluídas as notas fiscais 2121 a 2126, emitidas em 05/07/2016. Efetuado o ajuste, o crédito correto é de **R\$ 4.607,30.**

2.2.2.2 Banco Sofisa S/A.

O crédito informado inicialmente foi de R\$ 3.240.652,70.

O credor entrou em contato por correspondência, telefone e e-mail com o Administrador Judicial informando divergência em seu crédito. A divergência consistia na atualização do débito até a data do pedido da Recuperação Judicial. Efetuado o ajuste, o crédito correto é de **R\$ 3.384.151,76.**

2.2.2.3 Calçados Malybu Ltda.

O crédito informado inicialmente foi de R\$ 156.171,80.

O credor entrou em contato por e-mail com o Administrador Judicial informando divergência em seu crédito. Foi respondido que já haviam sido incluídos créditos no valor de R\$ 1.008,90, o que foi aceito pelo credor. Efetuado o ajuste, o crédito correto é de **R\$ 157.180,70.**

2.2.2.4 Celso Gheno

O crédito informado inicialmente foi de R\$ 109.883,23 e se refere a locação do imóvel onde opera a Crysalis Sempre Mio no município de Parobé.

Na relação apresentada pela recuperanda continuam valores referentes a meses subsequente ao pedido de Recuperação /judicial e ainda não devidos.

O locador fez diversos contatos telefônicos e se reuniu com o Administrador na sede da recuperanda, onde ajustaram os valores e foi acordados que os aluguéis em atraso são referentes aos meses de 11/2014, 11/2015, 12/2015, 01/2016, 03/2016, 04/2016 e 05/2016, que totaliza o montante de **R\$ 59.321,20.**

2.2.2.5 Claro S/A.

O crédito informado inicialmente foi de R\$ 1.600,00.

Os procuradores da empresa Claro S/A. entraram em contato por e-mail com o Administrador Judicial, perguntando do que se tratava o crédito informado e, também, que estava faltando outros créditos existentes. Foi informado que o valor de R\$ 1.600,00 era o saldo de um parcelamento

de aquisição de aparelhos telefônicos. Em relação a diferença de valores, após conferência, foi informado que será incluído o valor de R\$ 5.531,46 para a Claro com CNPJ final 0101-00. Dessa forma, os créditos da Claro S/A são assim distribuídos. Para o CNPJ 40.432.544/0096-08 ficou ajustado o crédito no valor de **R\$ 1.600,00** e para o CNPJ 40.432.544/0101-00 no valor de **R\$ 5.531,46**.

2.2.2.6 Clever Service Ltda.

O crédito informado inicialmente foi de R\$ 10.412,37.

A empresa Tec System entrou em contato por e-mail com o Administrador Judicial informando que seu crédito possui valor referente a empresa Clever Service, o que foi conferido e ajustado, dessa forma, o crédito correto é de **R\$ 13.883,16**.

2.2.2.7 Coopertence Ind.de Navalhas e Matrizes Ltda.

O crédito informado inicialmente foi de R\$ 14.262,64.

A representante legal da Coopertence entrou em contato por e-mail com o Administrador Judicial sendo que após foi agendado reunião na sede da recuperanda.

Foram apresentadas as notas fiscais 709, 710, 711 e 712, as quais foram emitidas em 15/06/2016 e se tratavam de trabalhos realizados antes do pedido da Recuperação Judicial. O total das notas fiscais apresentadas é de R\$ 2.140,61.

Dessa forma, o valor foi corrigido para **R\$ 16.403,25**.

2.2.2.8 Dcarros Center Com de Acess. e Pneus Ltda.

O crédito informado inicialmente foi de R\$ 15.200,50.

O credor entrou em contato por e-mail com o Administrador Judicial informando que seu crédito seria de R\$ 19.315,02, foi verificado que não havia sido relacionado as notas fiscais nº 848 e 2016187 que foram emitidas no dia 07/06 e, também, foi verificado que no relatório do credor possuía uma nota fiscal emitida após o pedido da Recuperação Judicial, dessa forma, o crédito correto é de **R\$ 18.401,00**.

2.2.2.9 Endutex Brasil Ltda.

O crédito informado inicialmente foi de R\$ 2.015.241,87.

O credor entrou em contato por e-mail com o Administrador Judicial informando que seu crédito seria de R\$ 2.052.469,57, valor que fora conferido pela recuperanda tendo a mesma concordado. Dessa forma, o crédito correto é de **R\$ 2.052.469,57**.

2.2.2.10 Entretex do Brasil Ind. Com. Têxtil Ltda.

O crédito informado inicialmente foi de R\$ 20.925,41.

O credor entrou em contato com o Administrador Judicial informando que seu crédito seria de R\$ 21.120,65. A divergência é a nota fiscal 48365 que não constava na relação de credores apresentado pela recuperanda e ora regularizado. Dessa forma, o crédito correto é de **R\$ 21.120,65**.

2.2.2.11 Grasielle Gheno

O crédito informado inicialmente foi de R\$ 76.369,23 e se refere a locação do imóvel onde opera a Crysalis Sempre Mio no município de Parobé.

Na relação apresentada pela recuperanda continham valores referentes a meses subsequente ao pedido de Recuperação /judicial e ainda não devidos.

O pai da locadora, Sr. Celso Gheno, se reuniu com o Administrador na sede da recuperanda, onde ajustaram os valores e foi acordados que os aluguéis em atraso são referentes aos meses de 11/2014, 11/2015, 12/2015, 01/2016, 03/2016, 04/2016 e 05/2016, que totaliza o montante de **R\$ 40.911,00.**

2.2.2.12 Jes-Mahi Escovas Industriais Ltda.

O crédito informado inicialmente foi de R\$ 806,50.

O credor entrou em contato por e-mail com o Administrador Judicial informando que seu crédito seria de R\$ 1.178,52, atualizado com juros até 15/07/2016. Foi contatado o credor, informando que o crédito deveria estar atualizado até a data do pedido de recuperação judicial, que ocorreu em 07/06/2016, sendo que o credor ficou de atualizar. Foi verificado, ainda que não havia sido incluída a nota fiscal nº 31802, emitida em 06/06/2016, sendo a mesma incluída no quadro geral de credores. Dessa forma, o crédito correto é de **R\$ 1.132,50.**

2.2.2.13 Ody & Keller Advocacia e Assessoria Empresarial Ltda.

O crédito informado inicialmente foi de R\$ 20.493,90.

O credor entrou em contato por correspondência com o Administrador Judicial informando que o valor correto de seu crédito seria de R\$ 22.761,11, apresentando relação de títulos em abertos. A recuperanda já havia efetuado correção incluindo o valor de R\$ 2.006,36 apurando o montante de R\$ 22.500,26. Contatado o credor, este concordou com o valor apresentado pelo Administrador Judicial. Dessa forma, o crédito correto é de **R\$ 22.500,26.**

O credor requereu a reclassificação de seu crédito para a classe trabalhista dizendo tratar-se de honorários advocatícios, entretanto verificando as notas acostada, este profissional entende diferente eis que os valores cobrados referem-se a **assessoria e consultoria tributária e empresarial.**

2.2.2.14 Patrus Transportes Urgentes Ltda.

O crédito informado inicialmente foi de R\$ 387.566,99 para o CNPJ 17.463.456/0030-25 e de R\$ 180,74 para o CNPJ 17.463.456/0013-24.

O credor entrou em contato por e-mail, por telefone e correspondência com o Administrador Judicial informando que o valor correto de seu crédito é de R\$ 443.702,67, apresentando relação de títulos em abertos. Foi conferido e a recuperanda ainda não havia registrado as notas números 1605907761, 1605909282, 1605909425 e 1605909736, que totalizam R\$ 11.724,46. As mesmas foram incluídas e, dessa forma, o crédito

correto é de **R\$ 399.291,45** para o CNPJ 17.463.456/0030-25 e de **R\$ 180,74** para o CNPJ 17.463.456/0013-24.

2.2.2.15 Polybrilho M K A Ltda.

O crédito informado inicialmente foi de R\$ 40.433,10.

O credor entrou em contato por e-mail com o Administrador Judicial informando que seu crédito estavam faltando a inclusão das notas fiscais 7622 e 8021. Foi verificado que não haviam sido incluídas e regularizadas. Assim, o crédito correto é de **R\$ 42.649,10.**

2.2.2.16 Rafael e Robson Componentes Ltda.

O crédito informado inicialmente foi de R\$ 137.469,24.

O credor entrou em contato por e-mail com o Administrador Judicial informando que seu crédito seria de R\$ 154.806,44, entretanto, foi verificado que não havia sido incluído as duplicatas 1571/C no valor de R\$ 3.123,02 e 1796/C no valor de R\$ 3.655,00, dessa forma, o crédito correto é de **R\$ 144.247,26.**

2.2.2.17 Rio Grande Energia

O crédito informado inicialmente foi de R\$ 82.654,08.

O credor apresentou cobrança de energia elétrica referente ao período anterior a data do pedido de recuperação judicial, dessa forma, o crédito correto é de **R\$ 93.206,58.**

2.2.2.18 Sini Informática Ltda.

O crédito informado inicialmente foi de R\$ 35.513,35.

O credor entrou em contato por e-mail com o Administrador Judicial informando que o valor correto de seu crédito é de R\$ 39.013,13, apresentando relação de títulos em abertos. Foi conferido e a recuperanda ainda não havia registrado a nota fiscal 1827, no valor de R\$ 3.499,78. A mesma foi incluída e, dessa forma, o crédito correto é de **R\$ 39.013,13.**

2.2.2.19 Tec System Sistemas Eletrônicos Ltda.

O crédito informado inicialmente foi de R\$ 6.856,56.

O credor entrou em contato por e-mail com o Administrador Judicial informando que seu crédito possui valor referente a empresa Clevel Service, o que foi conferido e ajustado, dessa forma, o crédito correto é de **R\$ 3.385,77.**

2.2.2.20 Unimed Encosta Da Serra/RS.

O crédito informado inicialmente foi de R\$ 19.238,82.

O credor entrou em contato por e-mail com o Administrador Judicial, sendo que foi verificado que já havia sido realizado pagamento de alguns títulos, o que foi conferido e ajustado, dessa forma, o crédito correto é de **R\$ 4.287,55.**

2.2.3 EXCLUSÕES DE CRÉDITOS QUIROGRAFÁRIOS

2.2.3.1 Alex Pato Hoffmann.

O credor entrou em contato por e-mail com o Administrador Judicial informando que seu crédito fora pago em 22/01/2014 através de pagamento por cartão de crédito e que nada devia, sendo conferido e assim excluído da relação de credores.

2.2.3.2 André Silvano Marcos

O crédito foi pago e não havia sido liquidado no sistema da empresa antes da emissão do relatório de débitos da Recuperanda.

2.2.3.3 Companhia Riograndense de Saneamento

O crédito foi pago e não havia sido liquidado no sistema da empresa antes da emissão do relatório de débitos da Recuperanda.

2.2.3.4 Comércio de Calçados Di Gaspari Ltda – Lj.23

O crédito foi pago e não havia sido liquidado no sistema da empresa antes da emissão do relatório de débitos da Recuperanda.

2.2.3.5 Comércio de Calçados Di Gaspi III Ltda – Lj. 14

O crédito foi pago e não havia sido liquidado no sistema da empresa antes da emissão do relatório de débitos da Recuperanda.

2.2.3.6 Comércio de Calçados Di Gaspi VII Ltda – Lj. 10

O crédito foi pago e não havia sido liquidado no sistema da empresa antes da emissão do relatório de débitos da Recuperanda.

2.2.3.7 Eliotson Fernando Menezes Fernandes

O crédito foi pago logo após da emissão do relatório de débitos da Recuperanda.

2.2.3.8 Elmir Com. De Calçados e Vest. Ltda.

O crédito foi pago através de abatimento em venda logo após da emissão do relatório de débitos da Recuperanda.

2.2.3.9 Elsmar Comercial e Importadora Ltda.

O credor entrou em contato por e-mail com o Administrador Judicial informando que seu crédito fora pago em 26/04/2016 através da nota fiscal nº 286560, sendo conferido e assim excluído da relação de credores.

2.2.3.10 Giovanni Neves Santachiara Filho ME

O credor entrou em contato por e-mail com o Administrador Judicial informando que seu crédito já fora quitado, sendo conferido com a recuperanda e assim excluído da relação de credores.

2.2.3.11 Jamal Jousel Musa Abdalla Salhieh

O credor entrou em contato por telefone e e-mail com o Administrador Judicial informando que seu crédito fora compensado em 18/04/2016, sendo conferido e assim excluído da relação de credores.

2.2.3.12 JI Administração Hoteleira Ltda

O credor entrou em contato por e-mail com o Administrador Judicial informando não existir o crédito informado, sendo conferido e assim excluído da relação de credores.

2.2.3.13 Karine Fialho Barreto

O crédito foi pago através de abatimento em venda logo após da emissão do relatório de débitos da Recuperanda.

2.2.3.14 Marcelo Wisniesswski Vendaramini

O crédito foi pago através de abatimento em venda logo após da emissão do relatório de débitos da Recuperanda.

2.2.3.15 Mattos Equipamentos Eletrônicos Ltda.

O crédito foi pago antes da emissão do relatório de débitos da Recuperanda.

2.2.3.16 Nyvra Software Ltda

A nota fiscal foi cancelada.

2.2.3.17 Pise Leve Comércio de Calçados Ltda

O crédito foi pago através de abatimento em venda logo após da emissão do relatório de débitos da Recuperanda.

2.2.3.18 Poped Ind.Com.Imp.Exp.Comp.p/Calçados Ltda

O crédito foi pago e não havia sido liquidado no sistema da empresa antes da emissão do relatório de débitos da Recuperanda.

2.2.3.19 Radioclin Serviços de Radiologia Ltda

O crédito foi pago e não havia sido liquidado no sistema da empresa antes da emissão do relatório de débitos da Recuperanda.

2.2.3.20 Século XXI Calçados Ltda

O crédito foi pago e não havia sido liquidado no sistema da empresa antes da emissão do relatório de débitos da Recuperanda.

A exclusão refere-se aos CNPJs finais 0001-66, 0002-47, 0009-13, 0011-38, 0013-08, 0018-04, 0019-95, 0023-71 e 0026-14.

2.2.3.21 Sul Brasil Securitizadora S/A.

O credor entrou em contato por telefone e e-mail com o Administrador Judicial informando não existir o crédito informado, sendo assim excluído da relação de credores.

2.2.3.22 Utilidades Elétricas Com. Imp. Ltda

O crédito foi pago e não havia sido liquidado no sistema da empresa antes da emissão do relatório de débitos da Recuperanda.

2.2.4 REPRESENTANTES COMERCIAIS

O Administrador Judicial foi procurado por diversos Representantes Comercial e assim, optou-se em fazer um tópico específico para esse tema, analisando as divergências ocorridas em cada caso.

Importante destacar que alguns Representantes Comerciais pediram para que fossem enquadrados nos credores trabalhistas. O Administrador Judicial entende que só pode ser enquadrado como credor trabalhista o Representante Comercial atuando como pessoa física. Esse entendimento segue a seguinte decisão:

"Ementa: VOTO N° 14.701 "Agravo de Instrumento. Impugnação à relação de credores. Crédito decorrente de representação comercial titularizado por sociedade empresária, dotada de personalidade jurídica, não se equipara aos créditos derivados da legislação do trabalho. O artigo 44 da Lei n° 4.886/65 não foi revogado pelo artigo 83, I, da Lei n° 11.101/2005, nem pela Lei Complementar n° 118/2005 que deu nova redação ao artigo 186 do Código Tributário Nacional. No entanto, sua interpretação deve ser feita sob a óptica do artigo 114 da Constituição Federal, com a redação da Emenda Constitucional n° 45/2004, que trata da competência da Justiça do Trabalho para dirimir os conflitos das relações de trabalho, que abrange a relação de emprego e relação de trabalho prestado por pessoa física (v.g. representante comercial autônomo). A equiparação do crédito derivado de representação comercial aos créditos decorrentes da legislação de trabalho, na falência e na recuperação judicial (art. 83, I, LRF), só pode ser reconhecida quando o representante comercial for pessoa física ou "firma individual" inscrita no Registro de Empresas. Agravo provido, em parte, apenas para classificar o crédito derivado de representação comercial, titularizado por pessoa jurídica, como quirografário, para fins de falência e recuperação judicial." (Agravo de Instrumento 9050085-90.2007.8.26.0000, Relator(a): Pereira Calças, Comarca: Jundiá, Data do julgamento: 25/06/2008, Data de registro: 01/07/2008, Outros números: 5347664900)"

2.2.4.1 3 KP Representações Ltda - ME

Excluir o crédito eis que o crédito já havia sido pago para o Representante Comercial.

2.2.4.2 AMV Representações Ltda

Incluída a comissão referente a maio/2016 no valor de R\$ 10.925,70, totalizando **R\$ 40.425,30**.

- 2.2.4.3 A. M. V. Representações Ltda**
Excluída a provisão de rescisão eis que não comprovado documenta hábil ao Administrador Judicial.
- 2.2.4.4 Amak Serviços Comerciais Eireli - ME**
Ajustado conforme Termo de rescisão datado de 25/06/2016 no valor de **R\$ 10.752,00.**
- 2.2.4.5 Amak Serviços Comerciais Eireli - ME**
Incluído crédito de saldo contábil que não estava informado na relação da recuperanda no valor de **R\$ 1.046,81.**
- 2.2.4.6 AZ Comércio e Representações Ltda**
Incluído parcelas 03 e 04/04 referente Termo de rescisão datado de 23/10/2015 no valor de **R\$ 14.500,00.**
- 2.2.4.7 Camileo Representações Ltda - ME**
Incluída a comissão referente a maio/2016 no valor de R\$ 5.827,42, totalizando **R\$ 48.203,25.**
- 2.2.4.8 Cicia Representações de Calçados Ltda**
Excluída a provisão de rescisão eis que não comprovado documenta hábil ao Administrador Judicial.
Ajustada a comissão referente a maio/2016 para o valor de R\$ 13.038,41, totalizando **R\$ 59.462,25.**
- 2.2.4.9 DS Representações Ltda**
Ajustada, pois houve pagamento e não havia sido lançado no sistema informatizado da recuperanda. O valor correto é **R\$ 5.926,00.**
- 2.2.4.10 Essegebe Representações Ltda**
Incluída a comissão referente a maio/2016 no valor de R\$ 15.733,14, totalizando **R\$ 74.842,06.**
- 2.2.4.11 Essencia Representações Comerciais Ltda - ME**
O crédito se referia a comissões de março e abril as quais foram pagas e não haviam sido liquidadas no sistema da empresa antes da emissão do relatório de débitos da Recuperanda.
- 2.2.4.12 Falkenbach & Cia Ltda**
Incluída a comissão referente a maio/2016 no valor de R\$ 2.906,98, totalizando **R\$ 21.492,54.**
- 2.2.4.13 Ferri Com.e Representações de Calçados Ltda**
Excluída a provisão de rescisão eis que não comprovado documenta hábil ao Administrador Judicial.
Incluída a comissão referente a maio/2016 no valor de R\$ 3.164,56, totalizando **R\$ 44.584,72.**

2.2.4.14 Franco Representações Ltda

Excluída a provisão de rescisão eis que não comprovado documenta hábil ao Administrador Judicial permanecendo o crédito no valor de **R\$ 81.305,58.**

2.2.4.15 Geabs Representações S/C Ltda

Excluída a provisão de rescisão eis que não comprovado documenta hábil ao Administrador Judicial.

Ajustada a comissão referente a outubro/2015 para o valor de R\$ 119.558,52, totalizando **R\$ 198.285,01.**

2.2.4.16 Grow Representações Comerciais Ltda

Incluída a comissão referente a maio/2016 no valor de R\$ 9.042,50, totalizando **R\$ 31.340,56.**

2.2.4.17 J.P. Fialho Representações Ltda

Incluído parcelas devidas referente Termo de rescisão datado de 02/09/2015 no valor de **R\$ 38.260,00.**

2.2.4.18 Jeremias Evangelista dos Santos

Excluída a provisão de rescisão eis que não comprovado documenta hábil ao Administrador Judicial.

Ajustada a comissão referente a maio/2016 para o valor de R\$ 9.615,93, totalizando **R\$ 70.001,68.**

2.2.4.19 Koscianski & Araújo Representações Comerciais Ltda

Incluída a comissão referente a maio/2016 no valor de R\$ 4.151,75, totalizando **R\$ 30.294,52.**

2.2.4.20 M A Lopes Comércio Representações Ltda

Ajustada a comissão referente a fevereiro/2016 para o valor de R\$ 13.990,43, totalizando **R\$ 39.952,13.**

2.2.4.21 Marcio Rocha Freire de Carvalho

Incluída a comissão referente a maio/2016 no valor de R\$ 15.848,53, totalizando **R\$ 111.430,04.**

2.2.4.22 Marco e Ana Representações Ltda

Incluída a comissão referente a maio/2016 no valor de R\$ 3.237,00, totalizando **R\$ 103.782,79.**

2.2.4.23 Messias Representações Ltda. ME

Incluída a comissão referente a maio/2016 no valor de R\$ 5.490,71, totalizando **R\$ 23.379,58.**

2.2.4.24 Mozart Representações Ltda

Excluída a provisão de rescisão eis que não comprovado documenta hábil ao Administrador Judicial.

2.2.4.25 *Neto Leo Representações Ltda.*

Incluída a comissão referente a maio/2016 no valor de R\$ 7.960,83, totalizando **R\$ 44.447,64.**

2.2.4.26 *New Shoes Representações de Calçados Ltda.*

Incluída a comissão referente a maio/2016 no valor de R\$ 28.345,69, totalizando **R\$ 158.324,20.**

2.2.4.27 *Nukaloo Representações Ltda*

Excluída a provisão de rescisão eis que não comprovado documenta hábil ao Administrador Judicial.

Ajustada a comissão referente a maio/2016 para o valor de R\$ 5.554,35, totalizando **R\$ 81.234,16.**

2.2.4.28 *Oliveira e Alves Representações de Calçados Ltda.*

Incluída a comissão referente a maio/2016 no valor de R\$ 9.292,73, totalizando **R\$ 45.366,25.**

2.2.4.29 *Pisante Representações Ltda*

Excluída a provisão de rescisão eis que não comprovado documenta hábil ao Administrador Judicial.

Ajustada a comissão referente a maio/2016 para o valor de R\$ 2.342,32, totalizando **R\$ 154.877,23.**

2.2.4.30 *Pola Representações Ltda*

Excluída a provisão de rescisão eis que não comprovado documenta hábil ao Administrador Judicial.

Ajustada a comissão referente janeiro/2016 para o valor de R\$ 6.859,71, totalizando **R\$ 32.654,56.**

2.2.4.31 *Rep Coml. Calçados Artigos de Viagem Dois Irmaos Ltda*

Incluída a comissão referente maio/2016 no valor de R\$ 3.524,53, totalizando **R\$ 41.444,86.**

2.2.4.32 *Representações de Calçados Esplanada Ltda*

Excluída a provisão de rescisão eis que não comprovado documenta hábil ao Administrador Judicial.

Ajustada a comissão referente abril/2016 para o valor de R\$ 2.158,76, totalizando **R\$ 22.158,76.**

2.2.4.33 *Representações Morche Ltda - ME*

Não houve alteração no crédito inicialmente informado, permanecendo **R\$ 7.700,00.**

2.2.4.34 *Rocha Representações Ltda*

Excluída a provisão de rescisão eis que não comprovado documenta hábil ao Administrador Judicial.

2.2.4.35 Rosa e Castro Ltda

Ajustada a comissão referente abril/2016 para o valor de R\$ 3.543,79, totalizando **R\$ 10.783,87.**

2.2.4.36 Star Representações Ltda

Excluída a provisão de rescisão eis que não comprovado documenta hábil ao Administrador Judicial.

2.2.4.37 Tarcisio Cordeiro Representações Ltda

Excluída a provisão de rescisão eis que não comprovado documenta hábil ao Administrador Judicial.

Ajustada a comissão referente janeiro/2016 para o valor de R\$ 35.102,91, totalizando **R\$ 141.304,85.**

2.2.4.38 V S da Silva Com. Representações Ltda

Excluída a comissão referente a dezembro/2015 eis que já havia sido paga e não havia sido dada baixa no sistema de informática da recuperanda.

Excluída indenizações no montante de R\$ 2.990,50 pois foi dado abatimento em notas fiscais de vendas.

Ajustada a comissão referente janeiro/2016 para o valor de R\$ 2.781,36, totalizando crédito no valor de **R\$ 90.556,79.**

2.2.4.39 Valesinos Representações Ltda

O Representante Comercial enviou habilitação de crédito requerendo a classificação como trabalhista e a habilitação no valor de R\$ 331.009,59, já a recuperanda havia revisado e visto como devido o valor de R\$ 331.009,65. Dessa forma, o crédito habilitado é de **R\$ 331.009,65.**

2.2.4.40 Zozo Representações Ltda.

Incluída a rescisão de contrato datada de 18/06/2015 no valor de **R\$ 81.750,00.**

2.3 MICROEMPRESAS E EPP

2.3.1 INCLUSÃO DE MICROEMPRESAS E EPP

RAZÃO SOCIAL	CNPJ	VALOR (R\$)
A. F. HORACIO CONFECÇÕES ME	05.338.197/0001-97	1.335,69
ABBIATI ESPORTES LTDA ME	01.366.844/0001-13	215,93
ALCIONE GOMES SOUZA SANTOS CALCADOS ME	04.593.276/0001-81	210,70
ALEXANDRE GUERRA RODRIGUES CALCADOS EPP-L.4	06.207.556/0001-30	147,30
ALINE THAIS DE SOUZA ABDALA BUENO ME	05.360.007/0001-38	117,80
ALTA TENSÃO CALCADOS LTDA ME	03.071.449/0001-39	56,95
AMANDA LOPES DE LIMA ME	15.345.645/0001-33	111,68
ARCO IRIS COMERCIO DO VESTUARIO LTDA ME	01.876.957/0001-69	99,90
BARBOSA E ALVES CALCADOS EIRELI – EPP	05.411.853/0001-30	250,35

BARROV COMERCIO DE CALCADOS E ACESSORIOS EIRELI ME	22.856.225/0001-87	223,43
BRITO & RAMALHO LTDA – ME	14.967.935/0001-56	365,52
C & S CALCADOS LTDA EPP	04.713.652/0001-24	115,74
CALCADOS & CONFECÇÕES SAO FRANCISCO LTDA	16.263.410/0001-65	447,48
CALCADOS DALIZA LTDA ME - LJ 08	11.177.451/0001-15	1.252,56
CALCADOS E CONFECÇÕES ALYS - EIRELI – EPP	10.297.780/0001-37	633,70
CALCADOS MENDONCA DE ITAOBIM LIMITADA – ME	07.603.297/0001-29	141,50
CALCADOS SAMARRA LTDA EPP	32.891.582/0001-30	62,90
CALCADOS TRES PONTAS LTDA - ME LOJA 46	13.229.221/0001-88	81,81
CALCADOS TREVIZAN LTDA ME - LJ 01	43.178.086/0001-50	1.252,56
COMERCIAL DE CALCADOS COMETA LTDA ME	05.890.510/0001-03	286,97
COMERCIAL DE CALCADOS SETE LTDA – EPP	15.544.546/0001-80	340,17
COMERCIAL OITAVO LTDA – ME	19.583.412/0001-20	233,64
COMERCIAL VIA CENTER CALCADOS LTDA ME	10.370.588/0001-29	53,24
CONFECÇÕES ARIQUEMES LTDA ME	10.624.802/0001-26	280,01
COPER CALCADOS E PAPELARIA LTDA. – ME	02.753.909/0001-46	432,09
COTIENSCHI COMERCIO DE CALCADOS LTDA – ME	01.924.980/0002-62	2.663,24
COTRIM CALCADOS E ARTIGOS ESPORTIVOS LTDA	03.680.275/0001-01	121,26
CRISTIANE MARIA VILELA PINTO COELHO DIAS CIA LTDA–ME	09.162.807/0001-03	1.078,73
DYBEM MAGAZINE EIRELI – ME	12.039.482/0001-72	385,11
EDNA ALMEIDA DE SOUZA ME	02.541.516/0001-79	67,90
EDNA TEIXEIRA PINTO – ME	04.582.569/0001-63	278,60
ELSON FN BATISTA CALCADOS EIRELI – ME	18.143.671/0001-77	1.216,40
F. C. A. CALCADOS E ACESSORIOS LTDA ME	19.805.699/0001-95	629,10
FDO COMERCIO DE CALCADOS EIRELI ME- LJ 13	20.241.144/0001-47	603,61
GALINARI SHOPPING CALCADOS E VESTUARIO LTDA	22.624.690/0001-92	188,88
H S CALCADOS E CONFECÇÕES LTDA ME	03.775.365/0003-48	54,67
J BARCHFELD AGUAS ME	20.134.297/0001-95	150,00
JBM COMERCIO DE ARTIGOS ESPORTIVOS LTDA ME	12.850.320/0001-10	47,21
JOSE AUGUSTO N. FIGUEIREDO ME	28.401.131/0001-08	65,61
KAD COMERCIO DE CALCADOS LTDA ME	22.676.810/0001-03	1.047,72
KARIN KLEIN PALLONE ME	07.461.330/0001-23	2.154,34
KASUAL LOJA DE DEPARTAMENTO LTDA EPP	00.227.667/0001-21	53,27
LIMA & ROLIZOLA COMERCIO DE CALCADOS LTDA	14.891.405/0001-71	559,65
LITORAL COMERCIO DE CALCADOS LTDA EPP	04.537.947/0003-59	800,04
LOJA ELIANE MELO LTDA – EPP	09.222.897/0001-72	1.546,16
LOJAS ITAPEMA LTDA EPP	80.218.845/0006-00	1.061,22
LUCAS COMERCIO DE CALCADOS LTDA ME	13.200.851/0001-20	1.482,49
M . A. S. CALCADOS LTDA – ME	03.313.176/0001-91	73,87
M G TREVIZAN CALCADOS E MODA EIRELI – ME-LJ 9	13.924.488/0001-95	1.278,11
MAFALDA MAGAZINE LTDA – ME	07.336.981/0001-91	145,74
MARIA ANA BORUTA EIRELI – EPP	07.209.269/0001-21	158,98
MICHELLE DOS REIS KFOURI & CIA LTDA ME	09.584.235/0001-42	391,48
MIMOSO CALCADOS LTDA – ME	10.977.899/0001-50	70,75
MORAIS CALCADOS ESPORTE LTDA EPP	00.714.794/0001-55	70,90
MORENTA MODAS LUIS EDUARDO EIRELI ME	18.946.433/0001-08	635,10
NOVA ONDA CALCADOS LTDA – EPP	21.155.211/0001-73	1.078,92
ODILIA TOZI - CELLSHOPP ME	03.736.684/0001-82	77,90
OSVALDO APARECIDO FERNANDES DE OLIVEIRA ME	19.169.828/0001-04	118,59

PLANETA CALCADOS LTDA – EPP	04.595.157/0001-68	187,21
PRIME COMERCIO DE CALCADOS LTDA – ME	18.562.809/0001-72	155,25
RAM 2013 CALCADOS LTDA ME	18.956.071/0001-28	1.288,11
RITA DO R P TOLEDO – EPP	59.868.331/0001-90	413,19
ROSSATI CALCADOS LTDA – ME	13.563.593/0001-46	78,21
SELMA PERES TAVARES – ME	04.650.993/0001-06	501,30
SILVA E CAMPOS MODA LTDA ME	05.340.561/0001-53	66,15
SOTANA & SOTANA LTDA – ME	82.043.407/0001-60	212,97
VANKISYA MARTINS DE OLIVEIRA EIRELI ME	13.497.913/0001-07	2.588,40
VIA SHOP COMERCIO DE CALCADOS LTDA – ME	08.319.648/0001-37	83,06
VIEIRA REIS CALCADOS LTDA – ME	33.564.543/0001-90	284,84
WILSON CAETANO PIRATELLI ME	33.641.358/0001-52	67,07
WILSON SOUZA MERCES & CIA LTDA – EPP	34.275.594/0001-65	242,70
ZAPATARIA CALCADOS E ESPORTES LTDA-EPP	02.136.510/0001-16	184,23

2.3.2 **AJUSTES DE CRÉDITOS DE MICROEMPRESAS E EPP**

RAZÃO SOCIAL	VALOR INICIAL (R\$)	VALOR AJUSTADO (R\$)
A.S. NICOLINI EPP	640,22	901,37
ALIANCA IND E COM DE PECAS E MAQUINAS EIRELI	12.474,17	11.428,17
AP DE SOUZA CALCADOS – EPP	729,04	781,90
ATTUALE COMERCIO DE CONFECÇÕES LTDA ME	285,67	472,62
BARTHOLOMEU E BARTHOLOMEU LTDA EPP	340,78	471,24
BIANCA LETICIA MACHADO ME	66.278,48	66.347,57
BOUTIQUE ESTILO FASHION LTDA ME	385,71	532,12
BRUNA RAMOS ME	1.755,79	2.044,22
CALCADOS E CONFECÇÕES NEVES LTDA – EPP	176,38	321,62
CAMILEO REPRESENTAÇÕES LTDA – ME	42.375,83	48.203,25
CHARMODAS CALCADOS E BOLSAS LTDA ME	1.199,39	2.540,86
CINTIA KUHN ME	5.526,54	6.623,82
COMERCIAL DE CALCADOS VALENCA LTDA EPP	307,84	367,26
DAZZ CALCADOS LTDA ME	1.418,40	2.228,64
DIVINOPOLIS CALCADOS EIRELI – EPP	329,50	494,42
DU CARMO CALCADOS E ROUPAS LTDA ME	109,15	180,82
EMERSON SILVEIRA PIMENTA E CIA LTDA ME	130,19	207,85
EVIDENCE MODAS E CALCADOS LTDA ME	72,90	163,80
FABIO MILLER GUELFY PINTO EIRELI - EPP- LJ 01	258,39	335,38
FALCOES INDOMAVEIS LTDA EPP	1.030,57	1.371,17
GRINGS E GELINGER LTDA – ME	85.059,70	85.250,95
I S DOS SANTOS LIMA EIRELI EPP	190,79	563,97
J L MONTOYA & CIA LTDA EPP	88,23	150,70
JAIR PIRES ME	222,72	287,49
JOSE IVAN DE OLIVEIRA BOEIRA – ME	1.140,00	2.520,00
JULIANA MARIN CALCADOS EPP	1.000,80	1.516,02
KAREN SOUZA NUNES – EPP	578,76	692,87
KIKOS CALCADOS & CONFECÇÕES EIRELI – EPP	130,73	174,47
LBP ANALISES CLINICA LTDA ME	1.703,62	1.034,81
LUCI MARY FAGUNDES TINO ME	297,82	518,35

LUIZ HENRIQUE MOREIRA DA SILVA BAURU ME	524,35	2.157,85
MARCELO RODRIGUES MUNHOZ EPP	113,35	258,53
MARCIO ADRIANO CEZAR ME	31.182,45	33.750,33
MARIA DO ROSARIO Q CARVALHO EPP	697,56	760,95
MERCIA FUDIKO TOMYAMA YAMASHITA ME	132,70	209,60
MICHELE DE LOURDES GONZALES MUSSI ME	420,06	473,33
MIX ESTAMPARIA LTDA ME	4.022,40	4.687,68
NIDERCE NUNES DOS SANTOS ME	196,70	251,60
P G M CALCADOS LTDA ME	516,30	732,00
R E M 1 ROUPAS E CALCADOS LTDA ME	1.538,11	1.788,32
R E M 6 ROUPAS E CALCADOS LTDA ME	61,36	785,07
RECANTO DAS AGUIAS COMERCIO DE CALCADOS LTDA ME	176,17	288,94
RECONCAVO CALCADOS E ACESSORIOS LTDA – EPP	218,63	339,67
RITA A KOZENIESKI EPP	608,18	109,04
ROVENIA CALCADOS LTDA ME	1.081,70	1.880,70
SAPATARIA SOL E CHUVA LTDA EPP	1.426,70	3.070,52
SCARPAN CALCADOS LTDA. ME	140,80	240,70
SL TEXTIL EIRELI ME	20.139,41	18.062,51
TAIZE DAGOSTIM FELICIANO – ME	637,10	715,00
TOPADA CALCADOS EIRELI – ME	1.638,68	1.762,69
TORRE BELA CALCADOS LTDA – ME	375,20	1.943,20
VIVIAN SPALA CALCADOS LTDA ME	447,94	703,99

As alterações são em sua maioria devido a acertos contábeis de documentos emitidos e/ou recebidos ou pagamentos realizados pela recuperanda relativos a operações anteriores ao pedido de recuperação judicial, porém não lançados em seus sistemas de informática.

2.3.3 EXCLUSÕES DE CRÉDITOS DE MICROEMPRESAS E EPP

2.3.3.1 Cereja Rosa Calçados Ltda - ME

O crédito foi pago através de abatimento em venda logo após da emissão do relatório de débitos da Recuperanda.

2.3.3.2 Clássico Calçados Ltda - ME

O crédito foi pago através de abatimento em venda logo após da emissão do relatório de débitos da Recuperanda.

2.3.3.3 Essencia Representações Comerciais Ltda - ME

O crédito se referia a comissões de março e abril as quais foram pagas e não haviam sido liquidadas no sistema da empresa antes da emissão do relatório de débitos da Recuperanda.

2.3.3.4 Marcos Bispo Pinto e Cia Ltda - ME

O crédito foi pago através de abatimento em venda logo após da emissão do relatório de débitos da Recuperanda.

2.3.3.5 *Sociedade Montesclareense de Calçados Ltda - ME*

O crédito foi pago através de depósito logo após da emissão do relatório de débitos da Recuperanda.

2.4 CONFERÊNCIA DE CRÉDITOS

2.4.1 CREDORES TRABALHISTAS

Foram dezenas de ligações de funcionários e ex-funcionários questionando e pedindo orientações de como proceder e como funciona o processo de Recuperação Judicial.

2.4.2 CREDORES QUIROGRAFÁRIOS

2.4.2.1 *Akf Calçados Ltda - K15.*

O credor entrou em contato por e-mail com o Administrador Judicial, concordando com seu crédito no valor de **R\$ 837,41.**

2.4.2.2 *Aktis Com De Calçados Ltda.*

O credor entrou em contato por e-mail com o Administrador Judicial, concordando com seu crédito no valor de **R\$ 70,31.**

2.4.2.3 *Albarello & Schmitz – Sociedade de Advogados EPP*

O crédito originalmente apresentado foi de R\$ 35.651,26.
O credor apresentou divergência/habilitação, requerendo a inclusão da nota fiscal 2016/61 no valor de R\$ 8.784,38 emitida em 19/05/2016. Questionada a recuperanda informou que a cobrança não procede eis que os valores se referem a honorários nos aproveitamentos de compensações de tributos e que a cobrança da referida nota já havia sido ajustado entre as empresas sendo que deveria ser anulada a nota fiscal. Dessa forma, entendo correto o crédito originalmente apresentado no valor de **R\$ 35.651,26.**

Quanto a reclassificação como credor trabalhista, entendo, que não deve prosperar eis que a cobrança se refere a honorários de **assessoria empresarial** com o objetivo da recuperanda obter benefícios tributários.

2.4.2.4 *Almir de Oliveira Ramos*

O credor entrou em contato por telefone com o Administrador Judicial, concordando com seu crédito no valor de **R\$ 67,07.**

2.4.2.5 *Amazonas Produtos para Calçados Ltda.*

O credor entrou em contato por e-mail com o Administrador Judicial, informando que recebera correspondência relativa aos créditos das empresas com CNPJ 47.959.697/0006-09 de R\$ 73.229,17 e com CNPJ 47.959.697/0011-68 de R\$ 107.286,74, entretanto faltava o crédito da

empresa com CNPJ 47.959.697/0017-53. O Administrador Judicial informou que o crédito deste CNPJ é de R\$ 23.577,48 e que a correspondência fora enviada e deveria chegar. Dessa forma, o credor concordou com o crédito no valor de **R\$ 73.229,17**, para o CNPJ com final 0006-09, com o crédito no valor de **R\$ 107.286,74**, para o CNPJ com final 0011-68 e com o crédito no valor de **R\$ 23.577,48**, para o CNPJ com final 0017-53.

2.4.2.6 Bell Valley Distribuidora Ltda.

O crédito informado inicialmente foi de **R\$ 146.074,38** referentes ao CNPJ 03.324.077/0001-05 e de **R\$ 46.121,63** referentes ao CNPJ 03.324.077/0003-77.

O credor entrou em contato por telefone, e-mail e por correspondência acusando divergências no crédito informado. Entretanto, foi verificado que o crédito estava correto e assim o mesmo fora mantido.

2.4.2.7 Bimoan Planejamento e Moda Ltda. – BMA Informação

O credor entrou em contato por e-mail, correspondência e por telefone com o Administrador Judicial, apresentando divergência requerendo a habilitação de crédito no montante de R\$ 240.522,96.

Juntou contratos e documentos.

O credor narra que mantivera contrato de assessoria em comunicação e que em outubro de 2015 iniciou renegociação dos débitos e informa que ficou em aberto duas parcelas no valor de R\$ 27.851,86 vencidas em 18/11/2015 e 25/11/2015.

Alega, também, que não foram quitadas parcelas referentes as comissões dos meses de outubro a maio de 2016, entretanto informou que não foi emitido notas fiscais.

Informa que em abril de 2016 se reuniram para buscar uma solução para o inadimplemento o culminou com manifestação de encerramento (rescisão) dos trabalhos.

Apesar dos documentos juntados pela BMA, não é possível, neste momento incluir o valor pretendido eis que carecem de liquidez e exigibilidade eis que ainda estavam discutindo o valor devido, além de não ter um documento fiscal que habilite sua inclusão.

Dessa forma, mantêm-se os valores originalmente informados pela recuperanda no montante de **R\$ 72.840,59**.

2.4.2.8 Bitencourt e Dadalt Ltda.

O credor entrou em contato por e-mail com o Administrador Judicial, concordando com seu crédito no valor de **R\$ 283,49**.

2.4.2.9 Bolacel e Cia Ltda

O credor entrou em contato por telefone com o Administrador Judicial, concordando com seu crédito no valor de **R\$ 669,10**.

2.4.2.10 Cepos Mundi Ltda

O credor entrou em contato por e-mail com o Administrador Judicial, concordando com seu crédito no valor de **R\$ 1.191,32**.

2.4.2.11 CJF Calçados Ltda - K12

O credor entrou em contato por e-mail com o Administrador Judicial, concordando com seu crédito no valor de **R\$ 479,01.**

2.4.2.12 Clarel Dos Reis Filho & Cia Ltda.

O credor entrou em contato por e-mail com o Administrador Judicial, concordando com seu crédito no valor de **R\$ 24.851,95.**

2.4.2.13 CWC Binello Ind. e Beneficiamento de Calç. Ltda.

O credor entrou em contato por e-mail com o Administrador Judicial, concordando com seu crédito no valor de **R\$ 11.202,24.**

2.4.2.14 D. Maggi De Maggi & Cia Ltda.

O credor entrou em contato por e-mail com o Administrador Judicial, concordando com seu crédito no valor de **R\$ 265,68.**

2.4.2.15 Falu Comercio De Artigos Esportivos Ltda.

O credor entrou em contato por e-mail com o Administrador Judicial, concordando com seu crédito no valor de **R\$ 842,77.**

2.4.2.16 Formas Kunz Ltda.

O credor entrou em contato por e-mail e por telefone com o Administrador Judicial, concordando com seu crédito no valor de **R\$ 57.524,50.**

2.4.2.17 Higienize Comercial Ltda.

O credor entrou em contato por e-mail com o Administrador Judicial, apresentando impugnação atualizando o crédito até 20/07/16 e incluiu honorários advocatícios. O Administrador Judicial informou que os honorários advocatícios não são devidos pela recuperanda e que o crédito deveria estar atualizado até a data do pedido da Recuperação Judicial. O credor apresentou novo crédito atualizado, entretanto, neste tópico será informado o crédito sem correção eis que esse tema será tratado em tópico específico. O valor do crédito é de **R\$ 5.539,35.**

2.4.2.18 ITM Indústrias Têxteis Milagre S/A.

O credor entrou em contato por telefone e e-mail com o Administrador Judicial, confirmando o crédito no valor de **R\$ 249.555,83.**

2.4.2.19 Jackson Augusto Correia Felix

O credor entrou em contato por telefone com o Administrador Judicial, concordando com seu crédito no valor de **R\$ 3.113,25.**

2.4.2.20 JAR Componentes Ltda.

O credor entrou em contato por e-mail com o Administrador Judicial, concordando com seu crédito no valor de **R\$ 9.065,70.**

2.4.2.21 Jean Fernando da Costa Ltda.

O credor entrou em contato no escritório do Administrador Judicial, concordando com seu crédito no valor de **R\$ 389.497,46.**

2.4.2.22 Konica Minolta Business Solutions Do Sul Ltda.

O credor entrou em contato por e-mail com o Administrador Judicial concordando com seu crédito no valor de **R\$ 3.365,55.**

2.4.2.23 LC Componentes e Acessório para Calçados Ltda

O credor, por seu procurador, entrou em contato por telefone e e-mail com o Administrador Judicial concordando com seu crédito no valor de **R\$ 795.388,34.**

2.4.2.24 Lilian do Paraíso & Cia Ltda.

O credor, por seu procurador, entrou em contato por e-mail com o Administrador Judicial concordando com seu crédito no valor de **R\$ 129,80.**

2.4.2.25 Loja Vinte e Cinco Ltda - EPP

O credor entrou em contato por telefone com o Administrador Judicial, concordando com seu crédito no valor de **R\$ 0,60.**

2.4.2.26 Luis Matheus Zanusso - ME

O credor entrou em contato por telefone com o Administrador Judicial, concordando com seu crédito no valor de **R\$ 71,80.**

2.4.2.27 M E Calçados Ltda. - ME

O credor entrou em contato por telefone com o Administrador Judicial, concordando com seu crédito no valor de **R\$ 1.408,73.**

2.4.2.28 Manoel da Silva Pereira

O credor entrou em contato por telefone com o Administrador Judicial, concordando com seu crédito no valor de **R\$ 256,97.**

2.4.2.29 Máquinas Morbach Ltda.

O credor entrou em contato por e-mail com o Administrador Judicial, sendo que fora confirmado seu crédito no valor de **R\$ 602,59.**

2.4.2.30 Mecânica Garibaldi Ltda.

O credor entrou em contato por e-mail e por telefone com o Administrador Judicial, sendo que fora confirmado seu crédito no valor de **R\$ 2.187,10.**

2.4.2.31 Merizi Com. De Calçados Ltda.

O credor entrou em contato por telefone com o Administrador Judicial, concordando com seu crédito no valor de **R\$ 107,71.**

2.4.2.32 Metalúrgica Darts Ltda.

O credor entrou em contato por e-mail e por telefone com o Administrador Judicial, informando possuir crédito no valor de R\$ 7.447,55, entretanto, em contato com a empresa, foi comprovado que os títulos pretendidos pelo credor de números 1205/2 e 1215/1 já haviam sido quitado em cartório, assim fora confirmado seu crédito no valor de **R\$ 6.155,00.**

2.4.2.33 MM Papelaria e Bazar Ltda. - ME

O credor entrou em contato por telefone com o Administrador Judicial, concordando com seu crédito no valor de **R\$ 8.524,12.**

2.4.2.34 Navalhas Schmitt Ltda.

O credor entrou em contato por e-mail com o Administrador Judicial, concordando com seu crédito no valor de **R\$ 114.291,05.**

2.4.2.35 Neraci Maria Cardozo

O credor entrou em contato por telefone com o Administrador Judicial, concordando com seu crédito no valor de **R\$ 59,90.**

2.4.2.36 Ozorio da Silva Gabriel

O credor entrou em contato por telefone com o Administrador Judicial, concordando com seu crédito no valor de **R\$ 11.132,80.**

2.4.2.37 Palmiarte Ind. Com. p/ Calç. Ltda.

O credor entrou em contato por telefone com o Administrador Judicial, concordando com seu crédito no valor de **R\$ 5.109,63.**

2.4.2.38 Planeta Pé Injetados Ltda

O credor, por seu procurador, entrou em contato por telefone e e-mail com o Administrador Judicial concordando com seu crédito no valor de **R\$ 40.779,47.**

2.4.2.39 Realjet Componentes para Calçados Ltda.

O credor entrou em contato no escritório do Administrador Judicial, concordando com seu crédito no valor de **R\$ 288.898,28.**

2.4.2.40 Rede Comercial De Calçados Ltda - K31.

O credor entrou em contato por e-mail com o Administrador Judicial, concordando com seu crédito no valor de **R\$ 431,99.**

2.4.2.41 RJF Comercio de Calçados Ltda - K11

O credor entrou em contato por e-mail com o Administrador Judicial, concordando com seu crédito no valor de **R\$ 687,67.**

2.4.2.42 Rocha Matrizes e Dispositivos Ltda.

O credor entrou em contato por e-mail com o Administrador Judicial, concordando com seu crédito no valor de **R\$ 3.338,00.**

2.4.2.43 Rotha Com.de Equip.de Seg. Ltda.

O credor entrou em contato por telefone e correspondência com o Administrador Judicial. O credor requereu a inclusão de multa sobre a rescisão de contrato, sendo que o Administrador Judicial informou que não estava incluindo multas contratuais. O crédito da empresa com CNPJ 00.849.929/0001-90 é de **R\$ 22.389,00** e o crédito da empresa com CNPJ 00.849.929/0002-70 é de **R\$ 38.433,78.**

- 2.4.2.44 Rotoservice Comercio e Serviços de Climatização Ltda.**
O credor entrou em contato por e-mail com o Administrador Judicial, concordando com seu crédito no valor de **R\$ 3.118,40.**
- 2.4.2.45 Samia Emanuely da Silva Pereira**
O credor entrou em contato por telefone com o Administrador Judicial, concordando com seu crédito no valor de **R\$ 1.487,64.**
- 2.4.2.46 Sanvers Com. De Confecções Ltda**
O credor entrou em contato por telefone com o Administrador Judicial, concordando com seu crédito no valor de **R\$ 289,70.**
- 2.4.2.47 Souza Lanz Parafusos Ltda.**
O credor entrou em contato por e-mail com o Administrador Judicial, perguntando quais os títulos formavam seu crédito. Como fora informado e conferido nos registros da recuperanda resta confirmado o crédito no valor de **R\$ 9.889,60.**
- 2.4.2.48 Sueli Magazine Ltda.**
O credor entrou em contato por e-mail com o Administrador Judicial, concordando com seu crédito no valor de **R\$ 434,50.**
- 2.4.2.49 Top Sul Com. De Calçados Ltda**
O credor entrou em contato por telefone com o Administrador Judicial, concordando com seu crédito no valor de **R\$ 227,50.**
- 2.4.2.50 Tsabournaria Tamer e Cia Ltda**
O credor entrou em contato por telefone com o Administrador Judicial, concordando com seu crédito no valor de **R\$ 492,91.**
- 2.4.2.51 Vedana, Vedana & Cia Ltda.**
O credor entrou em contato por e-mail com o Administrador Judicial, concordando com seu crédito no valor de **R\$ 447,79.**
- 2.4.2.52 Venzel Calçados Ltda**
O credor entrou em contato por telefone com o Administrador Judicial, concordando com seu crédito no valor de **R\$ 345,71.**
- 2.4.2.53 VG Studio e Foto Ltda.**
O credor entrou em contato por e-mail e depois no escritório do Administrador Judicial, concordando com seu crédito no valor de **R\$ 5.400,00.**
- 2.4.2.54 Ssalttec Injetados Termoplásticos Ltda.**
O credor entrou em contato no escritório do Administrador Judicial, concordando com seu crédito no valor de **R\$ 930.335,01.**

2.4.3 MICROEMPRESAS E EMPRESAS DE PEQUENO PORTE

2.4.3.1 Artplast Ind. De Comp. P/ Calc. E Art.de Plast. Ltda.

O credor entrou em contato por e-mail e depois no escritório do Administrador Judicial, concordando com seu crédito no valor de **R\$ 106.459,61.**

2.4.3.2 Auzenir Aparecida Chiarelli ME

O credor entrou em contato por e-mail com o Administrador Judicial, concordando com seu crédito no valor de **R\$ 301,30.**

2.4.3.3 Calçados Libélula Ltda. ME

O credor entrou em contato por e-mail com o Administrador Judicial, concordando com seu crédito no valor de **R\$ 21.239,28.**

2.4.3.4 Dublenova Dublagens Ltda.

O credor entrou em contato por e-mail com o Administrador Judicial, apresentando comprovante de enquadramento como Empresa de Pequeno Porte (EPP) e informando ser credora do valor de R\$ 36.065,15, entretanto na relação apresentada pelo credor, faltavam alguns cheques pré-datados emitidos pela recuperanda, assim, permanece com seu crédito no valor de **R\$ 150.007,27.**

2.4.3.5 Gil Strass Ltda. ME

O credor entrou em contato por e-mail com o Administrador Judicial, concordando com seu crédito no valor de **R\$ 8.999,00.**

2.4.3.6 Yaser Uthman ME

O credor entrou em contato por e-mail com o Administrador Judicial, concordando com seu crédito no valor de **R\$ 352,54.**

2.4.3.7 Netto e Vivian Ltda. ME

O credor entrou em contato por e-mail com o Administrador Judicial, concordando com seu crédito no valor de **R\$ 88,04.**

2.4.3.8 Paulo Donato Rigoni

O credor entrou em contato por e-mail com o Administrador Judicial, concordando com seu crédito no valor de **R\$ 150,16.** O Administrador Judicial pesquisou e verificou tratar-se de Empresa de Pequeno Porte (EPP), reclassificando o crédito.

2.4.3.9 Paulo Donato Rigoni - ME

O credor entrou em contato por e-mail com o Administrador Judicial, concordando com seu crédito no valor de **R\$ 98,95.**

2.4.3.10 Sultekal Com. Prod.p Calçados Ltda. ME

O credor entrou em contato por e-mail com o Administrador Judicial, apresentando comprovante de enquadramento como Microempresa e informando ser credora do valor de R\$ 63.643,45, entretanto na relação apresentada pelo credor, constava o título 16608 que teve emissão após o

pedido da Recuperação Judicial, assim, permanece com seu crédito no valor de **R\$ 60.601,90**.

2.4.4 INFORMAÇÕES/CONFIRMAÇÕES A CREDORES POR E-MAIL

Os credores a seguir relacionados entraram em contato por e-mail com o Administrador Judicial, sendo que fora respondido o valor de seu crédito, a origem e como se operacionaliza a Recuperação Judicial. Não houve retorno confirmando o crédito, entretanto os mesmos foram conferidos e assim, considerados corretos:

RAZÃO SOCIAL	CNPJ	VALOR (R\$)
ACTUAL CALCADOS SPORTS LTDA	21.156.192/0001-08	63,90
ADILON EMIDIO DA SILVA ME	84.913.250/0001-02	74,31
AHMED & OLIVEIRA LTDA	00.480.037/0001-64	952,98
ANA PEREIRA DE CASTRO ME	95.801.767/0001-26	268,42
ANDERSON MATTOS COSTA - M.E	13.258.050/0001-15	581,20
ANTONIO SANTOS GOBATO EPP	56.399.512/0001-27	777,08
ARI DOS SANTOS CIA LTDA ME	22.321.368/0001-94	154,70
ARRASADAO CALCADOS LTDA ME	00.786.478/0001-99	65,61
ASTS COMERCIO DE ROUPAS E CALCADOS LTDA -LJ2	12.535.691/0009-64	1.697,81
ASTS COMERCIO DE ROUPAS E CALCADOS LTDA-LJ19	12.535.691/0001-07	1.244,63
ASTS COMERCIO DE ROUPAS E CALCADOS LTDA-LJ34	12.535.691/0007-00	2.116,41
ATELIER SCARPA COMÉRCIO DE CALCADOS E ACESSORIOS LT	21.681.891/0001-69	1.115,10
AZZEMEL CALCADOS LTDA	05.070.973/0001-10	152,94
BARTHOLOMEU E BARTHOLOMEU LTDA EPP	20.983.177/0001-62	471,24*
CARLOS BRAZ FERREIRA	26.924.795/0001-18	184,70
CEDRO COM. CALCADOS LTDA	73.393.845/0001-68	362,17
CENTRALMODA - TECIDOS E CONFECÇÕES LTDA	02.881.856/0001-49	363,40
CHEYENNE CALC. CONFEC. LTDA - LJ 13	03.454.585/0001-08	240,27
CONFECÇÕES BEIRA LAGO LTDA	73.321.424/0001-21	603,90
DARCI A LUCCHETA ME	81.558.462/0001-20	1.546,80
E A BARRETO SOBRINHO – ME	00.836.799/0002-31	1.440,07
E BUENO DE OLIVEIRA	15.229.723/0001-34	1.102,13
EDUARDO POMPEI SILVA ME	07.075.584/0001-03	140,58
ELCIRA ESKELSEN	83.144.782/0001-60	163,61
ENY COMERCIO DE CALCADOS LTDA – FEMININA	95.596.920/0003-92	649,22
ENY COMERCIO DE CALCADOS LTDA - ROYAL PRO	95.596.920/0015-26	1.222,92
ESTACAO DA MODA COMERCIO DE ARTIGOS DO VESTUARIO LTDA – ME	10.459.222/0001-20	424,50
ETIBOR ETIQUETAS BORDADAS E TECIDOS LTDA	12.078.257/0001-45	990,00
J L PIETROBOM CALCADOS ME	20.342.790/0001-09	283,43
J. L. ROCHA CALCADOS – ME	59.128.157/0001-40	84,18
JOAO C DAMACENA ME	01.110.761/0001-69	115,83
JODAL TECIDOS LTDA ME	04.706.238/0001-98	405,39
JOSE CARLOS KOCHÉ-ME	93.825.727/0001-99	15.473,27

JOSE ROBERTO DIGIERE E CIA LTDA – EPP	44.471.928/0001-20	152,31
L & G MEDICOS ASSOCIADOS LTDA	04.640.913/0001-23	2.265,49
LOJAS DELBON LTDA	43.971.886/0001-23	533,35
LOURENÇO SILVA FERREIRA E CIA LTDA	01.643.146/0001-18	76,06
LUA CALÇADOS BOLSAS E ACESSORIOS LTDA	08.885.731/0001-73	266,49
LUCIO AGUIAR DE OLIVEIRA CALÇADOS ME - LJ 2	15.237.745/0001-46	838,80
M. H. G. TAVARES – ME	07.787.030/0001-39	100,80
MANICA & MANICA LTDA	75.727.156/0001-78	319,70
MAQDIAS IND E COM DE MAQUINAS LTDA	00.326.961/0001-90	7.961,00
MARCIA IVANIR BORNHOLDT	03.364.343/0001-23	113,90
MARIA GORETE TUDESCHINE SALLES	01.854.246/0001-93	135,60
MARIA IZABEL PINTO ME	04.712.385/0001-70	75,35
MARIO VIEIRA PRIOSTI – ME	00.872.380/0001-54	74,90
MIGUEL SALLUM & FILHOS LTDA	80.218.845/0010-88	62,95
MIGUEL SALLUM & FILHOS LTDA	80.218.845/0003-59	191,53
MIGUEL SALLUM & FILHOS LTDA	80.218.845/0001-97	297,31
MISSON & MISSON LTDA EPP	66.097.502/0001-90	199,52
MR MODA LTDA – EPP	15.239.260/0001-91	1.026,25
MUNDIAL COMÉRCIO DE ARTIGOS DE ESPORTE E CALÇADOS	03.197.942/0001-08	459,46
NAYEF AZAR HADDAD	03.040.961/0001-18	258,01
NEDIVAL PASETTO & CIA LTDA – EPP	14.811.690/0001-73	154,23
NOTARE COMERCIO DE CALÇADOS E CONFECÇÕES LTDA–ME	18.372.392/0001-85	103,19
OMAR COMÉRCIO DE CALÇADOS LTDA – EPP	18.270.319/0001-00	64,72
OPUS ENFEITES E ACESSORIOS DE METAIS LTDA	14.336.009/0001-82	3.249,00
OSVALDO ARANTES RAMOS	26.106.682/0001-05	82,90
OTACILIA CALÇADOS LTDA ME	41.072.372/0001-00	119,80
PALUDO & CIA LTDA	91.127.142/0001-70	458,96*
PLANETA JOVEM COM. DE CALC. ART. ESP.	02.193.788/0001-25	670,32
REQUINTE CALÇADOS LTDA – ME	97.527.409/0001-00	72,90
RICARDO FERNANDES BETIN CALÇADOS ME	03.952.145/0001-80	1.052,10
RITA DE CASSIA SATORRE SILVA	12.370.339/0001-69	121,77
ROSELI APARECIDA CHEMIM EPP	07.478.935/0001-27	388,25
SAN MARQUI COM DE CALÇADOS LTDA	08.707.916/0001-98	208,60
SERCA CALÇADOS LTDA	27.576.610/0001-94	618,01
SERLU COMERCIO E INDÚSTRIA LTDA	03.520.248/0001-71	2.357,76*
SESIRA CONFECÇÃO E COMERCIO DE CINTOS LTDA	53.974.663/0001-73	215,83
SQUELOOW SHOES BOUTIQUE LTDA	04.398.739/0001-54	144,80
TANIA MENKE CONRAD	10.971.676/0001-86	100,83
TASCA CALÇADOS E VIAGEM LTDA	03.842.724/0001-70	480,08
TOPADA CALÇADOS EIRELI – ME	14.849.525/0001-00	1.762,69*
TOPVEST CALÇADOS LTDA ME	11.208.409/0001-14	261,50
VALMOR LOPES DOS REIS CIA LTDA ME	91.702.043/0001-74	108,78
VALMOR LOPES DOS REIS CIA LTDA ME – FILIAL	91.702.043/0002-55	50,51

2.5 CESSÃO DE CRÉDITOS

2.5.1 CREDORES QUIROGRAFÁRIOS

2.5.1.1 Valdir Gomes Silva Calçados - ME

O credor entrou em contato por telefone e e-mail com o Administrador Judicial informando que cedeu seu crédito no valor de **R\$ 142,60** para a empresa Denio Alves Pedroso, CNPJ 21.998.979/0001-09. Foi enviada carta de cessão de crédito por e-mail.

Roberto Carlos Hahn

Contador – CRC-RS 070.901/O

Administrador Judicial e Perito Contábil

Fone: (51) 9110-0100

ANEXO 02

QUADRO GERAL DE CREDORES APRESENTADO PELO ADMINISTRADOR JUDICIAL

EDITAL DO ARTIGO 7º, § 2º DA LEI 11.101/2005
VARA JUDICIAL
COMARCA DE TRÊS COROAS
NATUREZA: RECUPERAÇÃO DE EMPRESA
PROCESSO: 164/1.16.0000583-4
(CNJ.: 0001264-30.2016.8.21.0164)

AUTORES: CRYSLIS SEMPRE MIO – INDÚSTRIA E COMÉRCIO DE CALÇADOS LTDA, CALÇADOS GLAUBEN LTDA E GOLDEN DREAMS PARTICIPAÇÕES SOCIETÁRIAS LTDA

OBJETO: INTIMAÇÃO DO COMITÊ E/OU QUALQUER CREDOR E/OU O DEVEDOR E/OU SEUS SÓCIOS E/OU O MINISTÉRIO PÚBLICO, NO PRAZO DE 10 (DEZ) DIAS CONTADO DA PUBLICAÇÃO DESTA RELAÇÃO (REFERIDA NO ART. 7º, § 2º, DA LEI 11.101/2005) POSSAM APRESENTAR AO JUIZ IMPUGNAÇÃO CONTRA A RELAÇÃO DE CREDITORES, APONTANDO A AUSÊNCIA DE QUALQUER CRÉDITO OU MANIFESTANDO-SE CONTRA A LEGITIMIDADE, IMPORTÂNCIA OU CLASSIFICAÇÃO DE CRÉDITO RELACIONADO, FICANDO, AINDA, INTIMADOS DE QUE PODERÃO TER ACESSO ÀS DOCUMENTOS QUE FUNDAMENTARAM A ELABORAÇÃO DA RELAÇÃO NAS SEXTAS FEIRAS, NO HORÁRIO COMPREENDIDO ENTRE 09:00 E 17:00 HORAS NA RUA FELIPE BENDER, 477, BAIRRO CENTRO EM TRÊS COROAS/RS.

RELAÇÃO DE CREDITORES:

I – TRABALHISTAS (ATÉ 150 S.M.) E ACIDENTE DO TRABALHO

ABRAAO EZEQUIEL DA SILVA CARVALHO, R\$ 4.519,26; ABRAO MARTINS, R\$ 589,27; ABRAO MARTINS JUNIOR, R\$ 704,97; ACELINO DE MEDEIROS AGUIAR, R\$ 600,00; ADALBERTO FRANCISCO CAMARGO GALVAO, R\$ 916,13; ADAM RODRIGO SOARES MOURA, R\$ 2.588,51; ADAO ROGERIO DOS SANTOS, R\$ 486,75; ADAO ROQUE DE OLIVEIRA, R\$ 486,75; ADELAIDE DRACHESKI, R\$ 4.164,10; ADELAR RODRIGO DA SILVA, R\$ 1.363,44; ADELIR ANTUNES BORGES, R\$ 560,52; ADEMIR DOS SANTOS SILVA, R\$ 1.000,00; ADEMIR PEDRO FIORESE, R\$ 471,17; ADENILSON SOUZA DA SILVA, R\$ 634,96; ADILSON VIEIRA MARTINS, R\$ 2.885,08; ADNA DA SILVA FAGUNDES, R\$ 250,00; ADRIANA CUMERLATO, R\$ 869,53; ADRIANA EUNICE VECHIETTI, R\$ 278,30; ADRIANA FATIMA DA SILVA, R\$ 1.610,05; ADRIANA GONCALVES, R\$ 441,83; ADRIANA MARIA DA SILVA, R\$ 177,83; ADRIANA PEREIRA DE ALMEIDA, R\$ 473,36; ADRIANA RIBEIRO DE OLIVEIRA, R\$ 511,50; ADRIANA TEIXEIRA MAURENTE, R\$ 444,58; ADRIANA TOMAZI DALL AGNOL, R\$ 2.198,77; ADRIANE DE BARROS, R\$ 185,53; ADRIANE DE VARGAS, R\$ 471,17; ADRIANE OLIVEIRA ORSO, R\$ 492,25; ADRIANE VERMUTH, R\$ 1.531,74; ADRIANI VANIZE KOTOWSKI DE GRAFF, R\$ 10.000,00; ADRIANI VELHO NUNES, R\$ 576,38; ADRIANO ALVES MACHADO, R\$ 3.000,00; ADRIANO DOS SANTOS, R\$ 1.031,49; ADRIANO KUNZLER, R\$ 141,13; ADRIANO PRADELLA, R\$ 1.812,32; ADRIANO TITO KEHL, R\$ 4.232,25; ADRIEL RAMOS, R\$ 122,60; AFLANIO RONALDO DE OLIVEIRA, R\$ 133,38; AGNES GELCI SIMÕES PIRES, R\$ 279,10; AIRTON JOSE DOS SANTOS, R\$ 3.805,17; AIRTON OLIVEIRA DE VARGAS, R\$ 487,67; ALAOR CARDOSO DE OLIVEIRA, R\$ 1.045,33; ALBERI RIBEIRO MOREIRA, R\$ 550,16; ALCIDES CABRAL ALMEIDA, R\$ 543,88; ALCIDES RAMOS DA SILVA, R\$ 588,97; ALCIMARA CRISTIANE DOS SANTOS, R\$ 274,26; ALDO SANDRO LOPES, R\$ 1.127,80; ALDORI DA SILVA RODRIGUES, R\$ 515,45; ALECIO GILBERTO SCHNITGER DE MELO, R\$ 489,93; ALESSANDRA MARQUES CORREA, R\$ 1.211,56; ALESSANDRA SILVA DOS SANTOS, R\$ 477,58; ALESSANDRO FERREIRA GABBI, R\$ 3.473,54; ALEX FERNANDO DE LIMA, R\$ 185,53; ALEX RUHOFF, R\$ 485,00; ALEXANDRE KNORST, R\$ 141,13; ALEXANDRE LAURI ROOS, R\$ 800,00; ALEXANDRE MACHADO DE OLIVEIRA, R\$ 4.081,58; ALEXANDRO MACHADO, R\$ 4.028,97; ALICE MARIA WERLE, R\$ 141,13; ALINE CUSTODIO HERMES, R\$ 185,90; ALINE DJULIA FREDRICH, R\$ 1.587,59; ALINE GRAZIELA LOPES FORTES, R\$ 1.253,37; ALINE KIRSCHNER DA SILVA, R\$ 295,81; ALINE SILVA DE AVILA,

R\$ 4.117,31; ALINE SILVEIRA RODRIGUES BRAGA, R\$ 3.276,91; ALISON BELEGANTE, R\$ 587,37; ALISON DREHMER, R\$ 3.079,41; ALISSON DE VARGAS CAVALIN, R\$ 3.187,54; ALLANIS OLIVEIRA LEITE, R\$ 122,60; ALTEMIR VIVEIRO DA ROCHA, R\$ 616,92; ALVADIR MACIEL CEZAR, R\$ 496,84; AMÉLIA JOSIANE DE SOUZA BUENO, R\$ 875,00; ANA CAROLINA SZULCZEWSKI, R\$ 2.666,68; ANA CAROLINE OLIVEIRA DE MELO, R\$ 357,72; ANA CLAUDIA DOS SANTOS, R\$ 868,81; ANA KELI SIVA DA SILVA, R\$ 250,00; ANA MARIA DOS SANTOS, R\$ 211,69; ANA PAULA CAETANO, R\$ 464,75; ANA PAULA DOS SANTOS, R\$ 2.751,01; ANA PAULA MARTINS DOS SANTOS, R\$ 487,67; ANA PAULA MENDES DOS SANTOS, R\$ 444,58; ANA PAULA TAVARES, R\$ 582,96; ANDERSON ALEX CORREA BATISTA, R\$ 503,52; ANDERSON EBERTON MULLER, R\$ 465,40; ANDERSON SANTOS DA SILVA, R\$ 3.560,95; ANDRE DA SILVA MOREIRA, R\$ 742,78; ANDRE FELIX DA SILVA, R\$ 528,00; ANDRE LUIS DOS SANTOS BARTH, R\$ 3.630,18; ANDRE QUEVEDO BASTOS, R\$ 539,36; ANDRE RAFAEL DE PAULA, R\$ 117,75; ANDREA SILVANA TACA, R\$ 204,60; ANDREIA DE FATIMA BELMONTE, R\$ 869,53; ANDREIA MARIA DA ROSA, R\$ 495,69; ANDREIA PADILHA LUNARDON, R\$ 817,04; ANDRESSA DA SILVA DA ROSA, R\$ 579,13; ANDRESSA DA SILVA IESBICK, R\$ 2.836,47; ANDRESSA SILVEIRA DELGADO, R\$ 447,47; ANDREZA SANTOS, R\$ 444,58; ANDRIELI ROSANGELA BRISTOTI, R\$ 3.764,37; ANDRIGO DOS SANTOS NASCIMENTO, R\$ 122,60; ANDRIGO RODRIGUES HAACK, R\$ 3.153,89; ANGELA CRISTIANE DA SILVA, R\$ 1.031,49; ANGELA ELISABETE HERMES, R\$ 6.407,52; ANGELA LUIZA FERREIRA DA ROSA, R\$ 5.868,53; ANGELICA SOARES DE VARGAS, R\$ 1.423,46; ANGELITA APARECIDA DA SILVA, R\$ 703,33; ANGELITA DE FATIMA PEREIRA VELHO, R\$ 1.130,74; ANIBAL DOS SANTOS NASSIF, R\$ 107,62; ANTONIO DA SILVA THOMAZ, R\$ 3.389,42; ANTONIO ERY DA COSTA, R\$ 538,08; ANTONIO GENTIL DOMINGUES DA SILVA, R\$ 23.012,34; ANTONIO KOLLETT, R\$ 18.000,00; ANTONIO TELES, R\$ 530,50; ANTONIO TOMAZ GONÇALVES DE MELOS, R\$ 3.722,87; APARICIO BERNARDES DA SILVA, R\$ 7.562,77; ARANCIBIO SELBACH MOREIRA, R\$ 584,60; ARI JOSE DE VARGAS, R\$ 6.817,21; ARI PONCIO, R\$ 540,60; ARILSON DA SILVA PEREIRA, R\$ 503,10; ARLEN SANTOS RIBEIRO, R\$ 365,38; ARLETE JUSSARA SELBACH RABELLO, R\$ 507,94; ARNILTON GEAN ALVES DA SILVA, R\$ 1.075,91; ARTUR JOSE DE OLIVEIRA, R\$ 3.531,00; ARTUR KOCH, R\$ 1.200,00; AUREA BIANCA DA SILVA, R\$ 487,46; AUREO RAMOS ARAUJO, R\$ 569,10; BEATRIZ PETERSEN, R\$ 3.256,26; BELARMINO RODRIGUES, R\$ 14.637,59; BERENICE OLIVEIRA DOS SANTOS, R\$ 486,75; BERENICE ZUHL WERLE, R\$ 36.831,10; BERNARDINA FAGUNDES SIQUEIRA, R\$ 6.000,00; BIANCA TASCETTO RANGEL, R\$ 1.434,00; BLANDY JUPITER, R\$ 448,89; BLASIO FRIEDRICH, R\$ 7.140,43; BRAULIO CASTANHO DE OLIVEIRA, R\$ 8.576,75; BRENDA PEREIRA DE ARAUJO, R\$ 446,66; BRUNA EDUARDA SOARES LESSA, R\$ 122,60; BRUNA FRANCIELE MACHADO, R\$ 511,50; BRUNA GISELE MENEZES DE BARROS, R\$ 97,35; BRUNA LUIZA DOS SANTOS, R\$ 883,76; BRUNA MIKAELA DA ROSA PRADO, R\$ 2.307,79; BRUNA NATALIZE DE MORAIS QUEVEDO, R\$ 192,22; BRUNA ROBERTA KAMPF DE BRITO KLINGSTRON, R\$ 1.864,50; BRUNA SANTOS DA SILVA, R\$ 268,46; BRUNA STEPHANIE ANDREIS, R\$ 2.333,33; BRUNO DURANTE, R\$ 2.939,85; BRUNO TRINDADE DA SILVA, R\$ 1.092,39; CAMILA BATISTA RODRIGUES, R\$ 925,39; CAMILA DOS SANTOS BREYER, R\$ 261,30; CAMILA MODESTO DE BARROS, R\$ 1.984,01; CAMILA NUNES DUTRA, R\$ 278,30; CAMILA TATIANA DA SILVA, R\$ 278,30; CANDIDA MARIA PULS, R\$ 2.500,00; CARINA RANIERI DIAS, R\$ 2.287,16; CARINA ULLMANN, R\$ 2.756,55; CARINE BOES, R\$ 210,38; CARINE FRAGA DA SILVA DOS REIS, R\$ 464,75; CARLA ANDREIA HENDGES, R\$ 494,49; CARLA DE OLIVEIRA, R\$ 1.616,69; CARLA ELISANDRA DOS SANTOS, R\$ 2.371,01; CARLA GISELI VELHO, R\$ 1.495,50; CARLA JUCILA DOS SANTOS PEREIRA, R\$ 371,07; CARLA LUANA DOS SANTOS, R\$ 8.176,71; CARLINHOS LIMA DE BORBA, R\$ 8.900,38; CARLOS ALBERTO BARBOSA, R\$ 538,08; CARLOS AUGUSTO RODRIGUES DE OLIVEIRA, R\$ 6.408,71; CARLOS CHAVES BITENCOURT, R\$ 4.232,76; CARLOS FABIANO TAVARES, R\$ 590,16; CARLOS ROBERTO DOS SANTOS CAZUNI, R\$ 4.767,90; CARLOS ROBERTO HILLEBRAND, R\$ 9.000,00; CARLOS RODRIGUES PEREIRA, R\$ 1.733,60; CASSIANO GONCALVES, R\$ 632,46; CASSIO CORREA DA SILVA, R\$ 355,78; CASSIO RAFAEL DE MELLO,

R\$ 1.294,32; CASSIO VANDERLEI SCHULZ, R\$ 1.008,53; CATIA SIRLENE MULLER, R\$ 465,67; CATIANA DIAS DA SILVA CUNHA, R\$ 4.195,42; CATIANE BEATRIZ FEIER DOS SANTOS, R\$ 500,26; CATIELE ALVES DA SILVA, R\$ 265,10; CEDENIR ROBERTO CAMINE, R\$ 1.716,46; CELECI DA SILVA SANTOS, R\$ 906,00; CELI MARLI KRUMMENAUER, R\$ 7.724,92; CELIRIA BEILKE DOS SANTOS, R\$ 528,00; CELSO DA SILVA ANDRIOLI, R\$ 625,97; CELSO GEORG RAMOS, R\$ 250,00; CESAR LAERCIO CANDIDO DE SOUZA, R\$ 572,07; CHARLES CRISTOVAN DE MORAIS QUEVEDO, R\$ 729,99; CHARLES DA SILVA OLIVEIRA, R\$ 3.621,40; CHARLES ESTEMIR DE SOUZA, R\$ 3.516,14; CHAYANE DE LIMA RIBEIRO, R\$ 526,47; CIBELE MARIA DEBONI BATISTA, R\$ 450,08; CINARA DOS SANTOS, R\$ 531,95; CLACI MARIA HOFFMEISTER, R\$ 3.234,40; CLAIR DE LIMA, R\$ 335,41; CLAIRA GRAZIRENE DA SILVA, R\$ 2.678,98; CLARA THAIS ESPINDOLA OLIVEIRA, R\$ 247,50; CLARICE SOARES DA COSTA, R\$ 506,13; CLASSIR SOLIDARIO, R\$ 1.500,00; CLAUDEMIR EZEQUIEL VELHO, R\$ 464,75; CLAUDEMIR MARQUES, R\$ 494,63; CLAUDETE DE FATIMA BARCELOS, R\$ 1.575,18; CLAUDETE FONTOURA, R\$ 3.883,66; CLAUDETE FOSS, R\$ 487,88; CLAUDETE MEDINO, R\$ 463,83; CLAUDIA DOS SANTOS LEMES, R\$ 561,28; CLAUDIA ROBERTA RIBEIRO LOPEZ, R\$ 2.058,73; CLAUDIA TAIS DE SOUZA, R\$ 444,04; CLAUDIMARA RIBEIRO DE OLIVEIRA CASTRO, R\$ 382,60; CLAUDINEI PINHEIRO CORNEAU DE LIMA, R\$ 4.000,00; CLAUDINEIA REJANE DOS SANTOS DILKIN, R\$ 420,90; CLAUDIO MACHADO, R\$ 2.483,32; CLAUDIOMIRO BATISTA, R\$ 13.474,91; CLAUDIOMIRO RODRIGUES DE OLIVEIRA, R\$ 2.354,35; CLAUDIONOR JOSE BIAZI, R\$ 803,67; CLEBER VARGAS DE CAMARGO, R\$ 449,23; CLECI MARIA GUIMARAES DORNELLES, R\$ 2.013,69; CLEIDI MUCK FEIER, R\$ 1.035,76; CLENIO FERRAZ, R\$ 15.938,04; CLEOMAR QUEVEDO, R\$ 107,62; CLEOMIR MACHADO, R\$ 2.899,43; CLEONICE DOS SANTOS MACHADO, R\$ 544,88; CLEONICE TERESINHA DA SILVA, R\$ 4.742,04; CLEUSA BERENICE VIEIRA DA SILVA, R\$ 446,37; CRISTIANE APARECIDA MAVSZAK, R\$ 1.014,15; CRISTIANE DIESEL RUSCH, R\$ 3.207,96; CRISTIANE DOS SANTOS, R\$ 2.801,34; CRISTIANE MOREIRA WASCHBURGER, R\$ 14.000,00; CRISTIANE SILVA DE ABREU, R\$ 5.923,93; CRISTIANO JOSE GRINGS PRADELLA, R\$ 491,79; CRISTIANO LOPES RODRIGUES, R\$ 394,64; CRISTIANO RENATO DOS SANTOS, R\$ 799,91; CRISTIANO SIDNEI BOES, R\$ 1.120,27; DAIANA DOS SANTOS, R\$ 290,82; DAIANA GRACA, R\$ 431,53; DAIANE CANABARRO, R\$ 3.152,26; DAIANE FLORES, R\$ 465,13; DAIANE MAPELLI, R\$ 947,56; DALVA MARTINS, R\$ 356,51; DANIEL BATISTA DA ROSA, R\$ 7.000,00; DANIEL DEMARCHI, R\$ 682,39; DANIEL GUIMARAES PEDROZO, R\$ 3.900,28; DANIEL LUCAS MOREIRA DA SILVA, R\$ 2.000,00; DANIEL RAUPP DE LIMA, R\$ 250,00; DANIEL VANDOR SILVEIRA DE BARROS, R\$ 528,00; DANIELA BECKER FLORES, R\$ 554,39; DANIELA MUAMBI, R\$ 550,50; DANIELE FERNANDA SPINDLER, R\$ 464,88; DANIELE MACIEL DA SILVA, R\$ 547,67; DANIELE NOACH, R\$ 2.620,15; DANIELI RAUBER NORONHA, R\$ 420,75; DANIELLE MARTINS FERNANDES, R\$ 122,60; DANILO ANTONIO KIRSCH, R\$ 11.666,62; DARCI BRENTANO, R\$ 939,88; DARCI DAVOLOS BUENO, R\$ 466,58; DARLAN RIBEIRO HAACK, R\$ 50.000,00; DAVENIR PIRES DE BRITO, R\$ 564,67; DAVID ROGERIO MACIEL, R\$ 4.462,29; DEBORA CHAIANE RAMOS CIDADE, R\$ 2.379,78; DEBORA DOS SANTOS PRIMO, R\$ 512,42; DEBORA LETICIA DA SILVA DOS SANTOS, R\$ 855,37; DEBORA RIBEIRO SANDER, R\$ 272,44; DEISE CRISTIANE GOMES, R\$ 3.709,13; DEISE DESPESEL CASTRO, R\$ 601,74; DEISE NUNES DA ROCHA, R\$ 1.025,25; DEISE REGINA DA SILVA, R\$ 467,67; DEJANIRA SILVEIRA, R\$ 487,80; DEJONES JARDEL LOSEKAN, R\$ 3.040,48; DENER HENRIQUE GAZOLA DE AZEVEDO, R\$ 122,60; DENIDES DEMARCHI, R\$ 329,31; DENISE LUCAS DA SILVA, R\$ 491,79; DEOCLIDES DOS ANJOS, R\$ 518,17; DEONILDA LOUREIRO DE BRITO, R\$ 450,08; DEORIDES FERREIRA DA SILVA, R\$ 107,62; DERLI COELHO DA COSTA, R\$ 5.925,73; DIEGO KLAK DE SOUZA, R\$ 18.265,42; DIEGO RODRIGO RITTER, R\$ 525,21; DIEGO ROMEU KLEIN, R\$ 1.482,74; DIEGON VIEIRA DE BRUM, R\$ 520,67; DIENIFER DE OLIVEIRA FELTES, R\$ 750,00; DIENIFER MORGANA SAFT, R\$ 93,13; DILAMAR JOSE MACHADO DA SILVA, R\$ 5.401,05; DILCE RIBEIRO SANDER, R\$ 465,67; DILCEU CARVALHO, R\$ 444,70; DILETA ROSA PEREIRA, R\$ 537,17; DINAIR BUENO, R\$ 471,51; DINARA MARIA DA SILVA, R\$ 10.000,00; DIOMAR IVAIR DA SILVA, R\$ 4.330,43; DIONATHAN WILLIAN MORAES,

R\$ 857,98; DIONISIO DEMARCHI, R\$ 632,16; DIOVANA JAGUCHESKI, R\$ 511,50; DIRCEU ROMITTI, R\$ 537,17; DIRCEU WAGNER, R\$ 641,11; DIVA CRISTINA ROESCH D AVILA, R\$ 4.367,99; DJESSICA PALOMA PEREIRA, R\$ 534,65; DORIZETE ALVES DA SILVA, R\$ 2.686,79; DOUGLAS DA SILVA GOMES, R\$ 1.653,26; DOUGLAS DE ALMEIDA OLIVEIRA, R\$ 509,87; DOUGLAS GOMES DA SILVA, R\$ 3.500,00; DOUGLAS NUNES SCHNEIDER, R\$ 353,47; DOUGLAS RODRIGO MAYER, R\$ 2.500,00; EBERSON ROSALINO, R\$ 3.454,62; EDEMAR MOREIRA, R\$ 464,75; EDEMAR ROSA DA SILVA, R\$ 3.923,33; EDER FERNANDO DE SOUZA, R\$ 13.156,65; EDER FERNANDO DE SOUZA, R\$ 10.016,19; EDINA CORREA DA SILVA DE OLIVEIRA, R\$ 7.000,00; EDINA REGINA DOS SANTOS, R\$ 4.777,39; EDINEIA DA SILVA PEREIRA RODRIGUES, R\$ 250,00; EDINEIA MULLER LEMES, R\$ 1.500,00; EDIPO LUIS BRITO DE SOUZA, R\$ 3.522,30; EDNA BONIATTI, R\$ 288,12; EDNA PALHANO CRISTO, R\$ 576,38; EDO DO AMARAL, R\$ 538,08; EDSON DILON MATEUS, R\$ 543,81; EDSON GIVANILDO OUTEIRO, R\$ 1.531,97; EDUARDO AIRAM VITORAZZI, R\$ 2.912,43; EDUARDO ALEXANDRE DUARTE, R\$ 512,42; EDUARDO FERNANDO MICHELON, R\$ 8.477,35; EDUARDO LUIZ BITENCOURT DE SOUZA, R\$ 619,94; EDUARDO LUIZ MULLER, R\$ 538,08; ELAINA DA SILVA, R\$ 1.210,05; ELAINE SIEBEL, R\$ 487,67; ELENARA APARECIDA HAUBERT DE OLIVEIRA, R\$ 4.000,00; ELENICE BEATRIS ANTUNES DAS CHAGAS, R\$ 526,79; ELENICE DE FATIMA BORBA, R\$ 300,00; ELENIR IOHANN, R\$ 2.274,95; ELENIR TONELLO SANTIAGO, R\$ 566,32; ELIANA BEATRIZ BERTA BARRETO, R\$ 602,30; ELIANA MARIA MACHADO, R\$ 7.513,29; ELIANA NUNES, R\$ 521,59; ELIANDRO DE OLIVEIRA, R\$ 2.219,07; ELIANDRO KOTCHESKI PINTO, R\$ 2.037,87; ELIANE DE ANDRADE, R\$ 94,50; ELIANE DE FATIMA SCHAEFER, R\$ 12.089,06; ELIANE KUHS, R\$ 520,67; ELIANE MARQUES MULLER, R\$ 2.808,62; ELIANIR SALETE PEDROTTI, R\$ 487,67; ELIAS CORTES DE RAMOS, R\$ 693,53; ELIAS FELIPE BRODBECK DA SILVA, R\$ 468,34; ELINARA HEIDRICH, R\$ 670,76; ELIO LUIZ SCHIRMER, R\$ 3.934,52; ELIS FERNANDA PANKE, R\$ 2.129,41; ELISABETE LAZZARETTI DA SILVEIRA, R\$ 474,59; ELISANDRA APARECIDA COSTA, R\$ 466,93; ELISANDRA CRUZ DOS SANTOS, R\$ 548,54; ELISANDRA JOSIANE MARIA DE AZEVEDO, R\$ 471,17; ELISANDRO GONCHOROSKI, R\$ 199,17; ELISANGELA APARECIDA DAMACENO DE, R\$ 5.189,65; ELISANGELA TERESINHA KIRSCH, R\$ 448,32; ELISANGELA VICENTE CAETANO, R\$ 7.726,73; ELISEU JOEL DA ROSA, R\$ 421,80; ELITON JOSE DA LUZ, R\$ 3.757,09; ELIZABETI REGINA LAZZARETTI, R\$ 8.385,13; ELIZETE DENIZE STUKER, R\$ 555,31; ELLEN GABRIELA SANTOS PORTAL, R\$ 122,60; ELOA SIMAS, R\$ 2.803,97; ELOIDE SEIFRIED DOS SANTOS, R\$ 591,91; ELOISANA MARTINS DIAS, R\$ 4.605,00; ELSIRA MUELLER DOS SANTOS, R\$ 529,43; ELVIRA APARECIDA DA CONCEICAO, R\$ 617,11; EMANUEL DA SILVA, R\$ 388,02; EMERSON FERNANDO DE VARGAS, R\$ 785,26; ENEIAS VOLMAR NASCIMENTO DA SILVA, R\$ 1.367,45; ENEITI DIAS, R\$ 4.281,33; EREDIANE CAZAROTTO MILAS, R\$ 492,02; ERENI DE ALMEIDA, R\$ 1.871,00; ERIC DOUGLAS BRABO DA VEIGA, R\$ 2.933,66; ERICK ROBERTO FANK, R\$ 479,07; ERICO BRODBECK, R\$ 523,42; ERNEI VIVEIRO MARIA, R\$ 6.861,66; ERNESTO WALTER FLOCKE HACK, R\$ 350,00; ERNI DE MORAES, R\$ 464,75; ERNI LOPES PADILHA, R\$ 747,05; ERONITA DOMINGOS DAMACENO, R\$ 467,54; ESOLDE DE OLIVEIRA DE SOUZA, R\$ 1.365,56; EVA DE FATIMA PRIEBE, R\$ 464,75; EVA ELIANE RODRIGUES MOREIRA, R\$ 501,40; EVA VASCONCELOS DE SOUZA, R\$ 464,88; EVANDRO CORREA PEDROSO, R\$ 457,76; EVANDRO FABRICIO FERREIRA, R\$ 204,60; EVANDRO KREBS GONÇALVES, R\$ 880,00; EVERALDO FRANCISCO PEDROSO, R\$ 5.287,73; EVERSON DE FREITAS, R\$ 1.698,65; EVERSON DIEGO DOS SANTOS, R\$ 676,03; EVERTON ALEXANDRO MOSER, R\$ 13.651,91; EVERTON FLORES SCHMORANTZ, R\$ 731,57; EVERTON GONCHOROSKI VARGAS, R\$ 2.506,17; EZEQUIEL DE MOURA BUENO, R\$ 604,40; EZEQUIEL PINTO DE OLIVEIRA, R\$ 273,00; EZEQUIEL TOMAZ DE ASSIS, R\$ 1.642,84; FABIANA DA SILVEIRA, R\$ 1.467,51; FABIANA GOMES DOS REIS, R\$ 6.841,29; FABIANA REGINA NUNES, R\$ 549,21; FABIANE ISABEL JUNGTHON, R\$ 3.978,94; FABIANO DA SILVA PEREIRA, R\$ 1.075,88; FABIANO GUIMARAES, R\$ 5.103,72; FABIO ENRIQUE HOFFERBER, R\$ 4.427,35; FABIO JUNIOR DE ANDRADE DA LUZ, R\$ 205,00; FABIO LIANDRO PIRES, R\$ 1.961,18; FABIO ROBERTO DA SILVA, R\$ 107,62; FABIO ROBERTO DA SILVA, R\$ 6.405,14; FABRICIO YURI

SILVA DA CRUZ, R\$ 92,95; FAGNER ALVES DE ARAUJO, R\$ 910,32; FATIMA APARECIDA DE BRITO, R\$ 3.774,73; FATIMA LIANE DOS SANTOS, R\$ 607,71; FATIMA ROLIM SEDRES, R\$ 141,13; FATIMA ROSANGELA SIQUEIRA, R\$ 2.581,64; FELIPE BINELLO DE SOUZA, R\$ 555,77; FERNANDA DANIELA MENDES, R\$ 210,38; FERNANDA DE LIMA, R\$ 1.533,33; FERNANDA FRANCIELE BERTA, R\$ 7.311,58; FERNANDA PERES VIEIRA, R\$ 2.000,00; FERNANDA RODRIGUES, R\$ 3.336,03; FERNANDO GOMES DA SILVA NETO, R\$ 614,93; FERNANDO MOREIRA RODRIGUES, R\$ 586,67; FERNANDO PAULO DE SOUZA, R\$ 1.144,45; FLAVIA OLIVEIRA DIAS, R\$ 5.654,26; FLAVIO FERNANDO BRAUN, R\$ 6.940,79; FLAVIO KIELING, R\$ 3.148,48; FLÁVIO MACIEL DE FREITAS JÚNIOR, R\$ 6.081,06; FRANCESCA DE CASTILHOS SILVA, R\$ 472,50; FRANCIELE CHAVES BITENCOURT, R\$ 5.058,96; FRANCIELE DA ROSA NUNES, R\$ 98,45; FRANCIELE DA SILVA PEREIRA, R\$ 493,39; FRANCIELE DE SOUZA MARQUES, R\$ 470,67; FRANCIELE TAIS FERNANDES DOS SANTOS, R\$ 2.849,84; FRANCIELE TRINDADE DA ROSA, R\$ 4.000,00; FRANCIELI DE MELLO, R\$ 533,91; FRANCIELI KUNZLER, R\$ 141,13; FRANCINE GABRIELLE GORICZEWSKI LINHARES, R\$ 823,51; FRANCIS NAJUA RODRIGUES, R\$ 444,58; FRANCISCO ALVES DE OLIVEIRA, R\$ 2.209,71; FRANCISCO DOMBROSKI FILHO, R\$ 322,30; FRANCISCO LEONARD DAVILA, R\$ 8.944,40; GABRIEL ANDREATTA DE SOUZA, R\$ 3.612,20; GABRIEL DIAS FONTANA, R\$ 2.071,14; GABRIEL HENRIQUE DE MELLO DE MORAES, R\$ 141,13; GABRIEL JULIANO SOMMER, R\$ 122,60; GABRIELA DE JESUS SILVA, R\$ 562,61; GABRIELA LACERDA LEITE, R\$ 278,30; GECELDA MARIA DA SILVEIRA, R\$ 947,55; GECI TERESINHA DA ROSA PINS, R\$ 486,75; GELSON PEREIRA DIAS, R\$ 1.906,09; GENESIO LUIS HUTHER, R\$ 3.316,57; GENOIR VIEIRA DA SILVA, R\$ 14.838,46; GENOVA MARIELA DE SOUZA SIMOES, R\$ 474,51; GENTIL ANTONIO KALLER, R\$ 3.431,76; GENTIL QUEVEDO DA LUZ, R\$ 173,25; GENUIR DIAS, R\$ 4.230,18; GEOVANE GARCIA DOS REIS, R\$ 487,90; GERSON CANDIDO DA SILVA, R\$ 141,13; GERSON LUIZ AVILA BRAGA, R\$ 3.000,00; GERUSA DOS SANTOS MARIA, R\$ 4.058,56; GESSICA FERREIRA DE MOURA, R\$ 2.755,23; GESSICA WORST DA SILVA, R\$ 278,85; GIAN MATTOS DO AMARAL, R\$ 420,75; GILBERTO FERNANDES, R\$ 539,36; GILBERTO FREITAG, R\$ 511,64; GILBERTO SCHELL, R\$ 16.142,40; GILCIMAR GUILHERME BITELLO DA FONSECA, R\$ 194,70; GILDOMAR RODRIGUES, R\$ 4.953,29; GILMAR GOMES DA ROCHA, R\$ 544,96; GILMAR JOSE ALEXANDRE, R\$ 292,60; GILSON ANTONIO DE SOUZA, R\$ 5.019,84; GILVAINE CORREA, R\$ 5.626,65; GILVANE DA ROCHA, R\$ 3.179,93; GIORGIO HINSCHINK, R\$ 928,31; GISELE ARRUDA NAYSINGER, R\$ 3.005,43; GISELE MARCIANA ALVES, R\$ 1.732,63; GISLAINE BEATRIZ TEIXEIRA DE SOUZA, R\$ 487,67; GISLAINE DE OLIVEIRA MACHADO, R\$ 3.371,87; GRAZIELI DEISI SWAROWSKY, R\$ 991,04; GRAZIELLI DUARTE DE ALMEIDA, R\$ 1.553,33; GUILHERME DA CRUZ SEIDLER, R\$ 446,67; GUSTAVO ANTONIO MARIA, R\$ 522,35; GUSTAVO FELIPE SPINDLER, R\$ 454,73; HEITOR DE OLIVEIRA VIEIRA, R\$ 538,08; HELENA GRAMINHO DA SILVA, R\$ 1.200,00; HELIO FARIAS DE SOUZA, R\$ 1.717,32; HELOISA HELENA CAETANO ROSA, R\$ 3.587,40; HENRIQUE JURANDIR MACHADO, R\$ 1.816,23; IANA PAULA RAMOS DA SILVA, R\$ 441,83; IARA CARNEIRO NOAL, R\$ 8.102,31; IARA TEREZINHA DA SILVA, R\$ 501,02; IGOR ADRIANO KRUMMENAUER, R\$ 141,13; IGOR FONSECA MOREIRA, R\$ 122,60; IGOR JARDEL MULLER, R\$ 371,80; ILDA VIDAL, R\$ 4.106,49; INGRID LEUZE, R\$ 1.516,92; IOLANDA FATIMA PEDROTTI PETROLI, R\$ 464,75; IONARA CORREA, R\$ 2.167,85; IRACEMA DE MOURA AGUIAR, R\$ 5.394,88; IRACEMA RODRIGUES, R\$ 6.223,78; IRAMARA BEATRIZ DA SILVA LEOPOLDO, R\$ 1.600,00; IRANI CANDIDO DA SILVA, R\$ 14.792,51; IRANI CARVALHO, R\$ 537,17; IRENI MARIA DA SILVA MARQUES, R\$ 3.840,00; IRIA MARIA APOLLO WASZILEWSKI, R\$ 2.131,67; IRINEIA DA SILVA DE MATTOS, R\$ 511,50; IRONI ADELIA BRINGMANN MOREIRA, R\$ 2.037,40; ISABEL CRISTINA MACHADO DOS SANTOS, R\$ 153,32; ISABEL CRISTINA MACHADO NOBRE, R\$ 1.745,37; ISABEL DA SILVA GUILHERME, R\$ 25.000,00; ISABEL JAQUELINE DA SILVA ROSA, R\$ 486,88; ISABEL RIBEIRO, R\$ 537,44; ISABEL TEREZINHA HASSE, R\$ 8.414,80; ISAIAS PADILHA DA SILVA, R\$ 449,37; ISAIDA ROSANE CZIMIKOSKI, R\$ 250,00; ISAUQUE XAVIER DOS SANTOS, R\$ 533,60; ISAUQUEU DA SILVA, R\$ 538,08; ITAMAR DE OLIVEIRA, R\$ 746,81; ITAUANA CORREA CUNHA, R\$ 505,52;

IVALONE DA ROSA CORREA, R\$ 409,20; IVAN ALVES FRANCISCO, R\$ 107,62; IVAN MACHADO DE RAMOS, R\$ 8.500,00; IVANETE KONIG, R\$ 579,19; IVANOR DREHMER, R\$ 2.844,42; IVETE PIVATTO NUNES, R\$ 602,60; IVONE MENDES, R\$ 340,80; IVONEI APOLINARIO, R\$ 223,67; IZABEL DEIJANE CARDOSO, R\$ 499,98; JACIARA DA SILVA ROSA, R\$ 487,67; JACIRA DOS SANTOS OLIVEIRA, R\$ 3.037,61; JACSON ADRIANO GALDINO, R\$ 2.494,92; JAEL DA SILVA FERNANDES DOS SANTOS, R\$ 471,95; JAIME ADRIANO MARMITT, R\$ 451,15; JAIRO ANTONIO DE ALMEIDA, R\$ 4.229,71; JAIRO MONTEIRO BORGES, R\$ 721,61; JAIRO SOARES DA SILVA, R\$ 209,43; JALIRA PORTELLA NUNES, R\$ 4.023,78; JANAINA DA ROSA, R\$ 4.838,04; JANAINA PEREIRA DOS SANTOS, R\$ 498,10; JANAINA VANDERLEIA SCHNEIDER, R\$ 278,30; JANDER LUIS DA SILVA PRADO, R\$ 4.101,37; JANETE DE CAMARGO LEMOS, R\$ 1.852,03; JANETE DE FATIMA PEREIRA, R\$ 1.379,55; JANETE GIMENEZ PENZ, R\$ 563,59; JANETE KIRSCHNER, R\$ 506,92; JANETE TERESINHA INDRUSZAK, R\$ 185,90; JANETE TERESINHA PELLENZ, R\$ 400,00; JANETE WAZLAWICK, R\$ 459,47; JANICE KIST BUENO DOS SANTOS, R\$ 464,75; JANICE LERMEN, R\$ 309,17; JANILDES LENIR DE OLIVEIRA, R\$ 492,25; JAQUELINE GONCALVES JUNG, R\$ 4.193,63; JAQUELINE JOSEFA GONCHOROSKI, R\$ 511,99; JAQUELINE MARIA ALVES, R\$ 6.550,22; JARDEL DA ROSA, R\$ 767,05; JARDEL FERNANDES, R\$ 168,67; JARDEL MOREIRA LEAL, R\$ 465,85; JEAN ANDERSON BIEGELMEIER, R\$ 499,15; JEAN MARCEL ALVES, R\$ 4.582,03; JEAN MARCOS PERES BRIZOLA, R\$ 3.115,45; JEAN PIERRE COSMANN PORT, R\$ 5.780,01; JEFERSON CESAR DA CONCEICAO, R\$ 3.074,03; JEFERSON RICARDO DOS SANTOS AGUIAR, R\$ 4.123,46; JEISON DIEGO SARMENTO DOS SANTOS, R\$ 2.773,27; JERONIMO LUIS DOS SANTOS GARCIA, R\$ 1.139,26; JESSICA DAIANE BRODBECK DA SILVA, R\$ 1.759,84; JESSICA KATIUSSA GONCALVES BERNARDI, R\$ 712,29; JESSICA MEDIANEIRA MARTINS DE MORAES, R\$ 181,47; JESSICA PORTELA MOREIRA, R\$ 466,24; JESSICA RIBEIRO FELLER, R\$ 545,66; JESSICA TATIANA CARDOSO WESSNER, R\$ 2.867,87; JEVERSON RODRIGO DA ROSA, R\$ 9.655,89; JHONNY PIERRE, R\$ 521,01; JOANA DE ALMEIDA FARIAS, R\$ 181,57; JOAO AIRTON DE VARGAS, R\$ 2.833,33; JOÃO BATISTA DE OLIVEIRA, R\$ 5.582,86; JOAO BATISTA HIRT, R\$ 487,67; JOAO CARLOS MACIEL, R\$ 3.227,73; JOAO DE SOUZA, R\$ 488,80; JOAO FLAMIN SILVINO DOS SANTOS, R\$ 1.000,00; JOÃO INÁCIO VESCIA LUNKES, R\$ 500,00; JOAO LAIDE MARIANO, R\$ 644,26; JOAO MARCOS POLY DA SILVA, R\$ 552,24; JOÃO NELSON RUBIO FILHO, R\$ 400,00; JOAO PAULO BITTENCOURT DOS SANTOS, R\$ 2.236,62; JOAO PAULO DA SILVA OLIVEIRA, R\$ 538,08; JOAO ROBERTO NUNES, R\$ 6.290,23; JOAO SILVESTRE MOHR, R\$ 696,45; JOCELAINE DOS SANTOS, R\$ 1.498,55; JOCELI ALVES, R\$ 533,31; JOCENARA DE BORBA TEIXEIRA, R\$ 492,43; JOEL CARPES JACOMINI, R\$ 1.344,89; JOEL DAPPER DA SILVA, R\$ 141,13; JOEL DUARTE DE OLIVEIRA, R\$ 6.268,74; JOEL FERNANDO WALBER, R\$ 12.722,10; JOEL MENDES DE OLIVEIRA, R\$ 580,25; JOICE BENEDETT DA SILVA, R\$ 3.506,20; JOICE REUTER, R\$ 881,91; JONAS CASSIANO FEITEN, R\$ 488,01; JONAS DELLA LIBERA, R\$ 7.052,97; JONAS RAFAEL KNEWITZ, R\$ 706,76; JONATA ROBERTO COLET, R\$ 1.057,59; JONATAN PIRES DE MELO, R\$ 4.880,76; JONATAN WILLIAM TORRES GIRARDI, R\$ 5.905,25; JONATAS DEMETRIO DA CRUZ, R\$ 538,08; JONATAS EZEQUIEL DOS SANTOS, R\$ 516,05; JORACI MOREIRA DOS SANTOS, R\$ 3.862,54; JORGE ALBERTO TEIXEIRA RODRIGUES, R\$ 423,18; JORGE ALVES, R\$ 537,17; JORGE CARDOZO DE OLIVEIRA, R\$ 538,08; JORGE JERONIMO FONSECA IGNACIO, R\$ 532,58; JORGE PAULO DA SILVA JUNIOR, R\$ 5.012,34; JORGE UBIRAJARA DE OLIVEIRA, R\$ 1.200,00; JOSÉ ANTÔNIO DE BARROS PIANTÁ, R\$ 2.300,00; JOSE CARLOS MOREIRA DOS SANTOS, R\$ 486,75; JOSE CARLOS ROEHR, R\$ 466,93; JOSE CARLOS SANTIAGO DE PAIVA, R\$ 476,01; JOSE CARLOS TEIXEIRA, R\$ 3.183,54; JOSE CLADIMIR DE LARA, R\$ 7.228,44; JOSE DOS SANTOS, R\$ 497,40; JOSE FRANCISCO BATISTA, R\$ 464,75; JOSE HENRIQUE DO AMARAL, R\$ 884,32; JOSE LEANDRO DE SOUZA, R\$ 543,76; JOSE LEONI DUARTE BUENO, R\$ 538,08; JOSE ORESTE DE BASTOS, R\$ 463,28; JOSÉ PALM, R\$ 394,00; JOSE PEREIRA DE LINO, R\$ 2.382,12; JOSÉ VANDERLEI BOTH, R\$ 9.936,29; JOSE WIKOKAL PIRES, R\$ 512,42; JOSEANE GODZIEMSKI, R\$ 1.190,21; JOSEANE STRASSBURGER, R\$ 1.873,83; JOSEANI MARINEZ SCHWINGEL JOST, R\$ 1.115,82; JOSIANE

FALGENBACH, R\$ 3.513,16; JOSIANE RODRIGUES DE OLIVEIRA, R\$ 511,50; JOSIMAR JOSÉ SMANIOTTO, R\$ 120.000,00; JOSUE RICARDO DA ROSA, R\$ 1.322,09; JOUCEANI DE MELLO, R\$ 453,92; JOVINO DONATO CARVALHO DA SILVA, R\$ 493,41; JOZELAINE TAVARES DA SILVA, R\$ 9.159,68; JUAREZ DE VARGAS, R\$ 636,17; JUÇARA DE VARGAS, R\$ 563,05; JULIA CILVANE SIMOES DOS SANTOS, R\$ 506,92; JULIA GRACIELA DOS SANTOS CONCEICAO, R\$ 333,85; JULIA MARIA DE MELLO, R\$ 555,85; JULIA SANT'ANA, R\$ 471,15; JULIANA DE OLIVEIRA LORENZ, R\$ 4.530,36; JULIANA GALLE ADAMS, R\$ 141,13; JULIANA LUCAS DA SILVA, R\$ 549,46; JULIANA PERTILE, R\$ 250,00; JULIANA REGINA DA ROSA, R\$ 317,95; JULIANE CRISTINA KNORST, R\$ 946,44; JULIO CESAR ROSA, R\$ 528,00; JUNIOR RAFAEL ROOS BORBA, R\$ 563,30; JURACI GASSNER, R\$ 800,00; JUREMA APARECIDA DE MORAES, R\$ 405,53; JUSCELINO MORAES DE ALMEIDA, R\$ 518,29; KARINA HELENA SCHUCH, R\$ 512,42; KARINA MARIA CERVEIRA DA SILVA, R\$ 92,77; KARINE SOCOVOSKI ALVES, R\$ 510,87; KATHLIN LIMA RODRIGUES, R\$ 2.614,07; KATIA SIMONE LAND, R\$ 4.813,31; KATIA VANUSA LEDESMA APESTEGUI, R\$ 3.215,74; KATIANE TAINA DE PAULA SCHMIDT, R\$ 1.411,27; KATIELLY FALEIRO GARCIA, R\$ 470,98; KATRINI SCHWARTZAUPT DOS SANTOS, R\$ 865,37; KAUE VIEIRA HAUBERT, R\$ 122,60; KEITY MAIARA BAPTISTA, R\$ 185,53; KELI CRISTIANI SILVA DA ROSA, R\$ 430,01; KELLI HARTZ VARGAS, R\$ 7.684,46; KELLY CRISTINA LUCAS, R\$ 585,95; KELVIN AUGUSTO MORETTI PANOSSO, R\$ 519,78; KELVIN DE MELO HILARIO, R\$ 169,40; KESIA GABRIELA MOREIRA MULLER, R\$ 6.982,38; KEVIN ALEXANDRE DA SILVA LAURENT, R\$ 122,60; LACI DOS SANTOS, R\$ 538,08; LACI ROSA DA CRUZ SEIDLER, R\$ 551,04; LANDA CORETE SCHWEICKART, R\$ 1.236,00; LANI TERESINHA SIQUEIRA, R\$ 492,25; LASIE LEONE FRIEDRICH, R\$ 789,02; LAZARRO JOCCHAM, R\$ 2.580,20; LEANDRO CARLOS DA LUZ, R\$ 3.346,14; LEANDRO LUIZ DE SOUZA, R\$ 9.255,14; LEILA MARA WALBER, R\$ 520,67; LELIA SILVEIRA BERNARDO, R\$ 2.662,86; LENIR RODRIGUES DA SILVA, R\$ 17.000,00; LEONARDO MARTINS, R\$ 487,67; LEONETE DE FATIMA PEREIRA DOS SANTOS, R\$ 2.915,67; LEONILDA LOPES PEREIRA, R\$ 102,30; LEONILDA RENATA FLORENCIO, R\$ 4.516,45; LEONILDE CARVALHO DA SILVA, R\$ 3.298,96; LEORI MULLER, R\$ 2.570,10; LETICIA BROCKER SCAPIN, R\$ 3.724,53; LIA LUCIANA JOST, R\$ 402,38; LIANE GLACI BLANK, R\$ 4.000,00; LICIANE MELO DE SOUZA, R\$ 250,00; LIDIA CECI RODRIGUES, R\$ 5.000,00; LIDIANE DITRICH MACEDO, R\$ 25.495,00; LIDIANE EDUARDI, R\$ 527,80; LIDIO FEIX, R\$ 700,00; LILIAN KERLEN ALVES HEIDRICH, R\$ 687,50; LILIANE DA FONSECA MOREIRA, R\$ 576,38; LIRANE ELENIR NUNES DIAS, R\$ 12.119,48; LIS CARDOSO, R\$ 15.000,00; LISANDRA LUCIMAR RIBEIRO, R\$ 464,75; LISETE NUNES DA SILVA, R\$ 446,39; LISIANE RAMOS DA SILVA, R\$ 506,92; LIZANDRO DA SILVA, R\$ 1.415,38; LOIDES OTAVIANO DA COSTA, R\$ 4.310,52; LORECI DA GRAÇA BORGES, R\$ 2.327,19; LORENI DA SILVA, R\$ 542,56; LORI DE SOUZA, R\$ 7.518,50; LORIZETE FATIMA BARIVIERA, R\$ 487,67; LOVANI DO NASCIMENTO PADILHA, R\$ 478,83; LUANA KNOBLOCK, R\$ 2.406,64; LUANA MEMLAK GOMES, R\$ 2.733,94; LUANA PINHEIRO VARGAS, R\$ 384,41; LUANA PRUDENTE PERERA, R\$ 371,07; LUCAS CRUZ DA SILVA, R\$ 2.353,99; LUCAS DA SILVA, R\$ 1.413,69; LUCAS FELIPE CARNEIRO CASARIN, R\$ 122,60; LUCAS FERREIRA DE CANDIA, R\$ 1.956,00; LUCAS MOREIRA CEZAR, R\$ 3.546,59; LUCAS VARGAS FERREIRA, R\$ 423,87; LÚCIA RIBEIRO MOREIRA, R\$ 421,84; LUCIANA ALBORGUETE SANCHES, R\$ 449,31; LUCIANA BATISTA DOS SANTOS, R\$ 590,64; LUCIANA CANOFRE, R\$ 417,79; LUCIANA DA SILVA STUMM, R\$ 1.096,43; LUCIANA DE MORAES, R\$ 1.908,03; LUCIANA LASSEN, R\$ 498,99; LUCIANA LIRA DOS SANTOS, R\$ 3.059,02; LUCIANA MACIEL DE OLIVEIRA, R\$ 4.372,39; LUCIANA MATIAS, R\$ 471,45; LUCIANA PEREIRA DE PEREIRA, R\$ 492,83; LUCIANE BEATRIS SEHNEM, R\$ 1.642,32; LUCIANE BRAGANÇA, R\$ 515,29; LUCIANE CRISTINE SCHMIDT, R\$ 1.993,57; LUCIANO DE SOUZA, R\$ 546,91; LUCIANO KONCINAL HOSTYN, R\$ 3.507,26; LUCIANO SARTORI MOURA, R\$ 6.171,86; LUCILAINE FERREIRA KERN, R\$ 2.000,00; LUCILENE FABRIANE KUHN TOMAZ DE ASSIS, R\$ 2.885,68; LUCILENE SEBASTIANA DE MELO VELHO, R\$ 585,51; LUCINEIA HOMEM, R\$ 300,66; LUCINEIDA DE SA NUNES, R\$ 4.375,82; LUCINEIDE PEIXOTO DOS SANTOS, R\$ 3.968,84; LUCIO FLAVIO FOGAÇA DE MORAES, R\$ 1.716,46; LUIS ADROVANDO DOS SANTOS

HIRT, R\$ 3.023,78; LUIS ARMINDO ADAMS, R\$ 141,13; LUIS CARLOS DE MELLO, R\$ 604,66; LUIS CARLOS WASEN VARGAS, R\$ 772,89; LUIS CESAR PRATES, R\$ 743,85; LUIS CLAUDIR DE OLIVEIRA, R\$ 511,50; LUIS ERON FERREIRA BORGES, R\$ 16.500,00; LUISA TATIANA JUNGBLUTH, R\$ 472,92; LUISMAR DA CUNHA DIAS, R\$ 546,13; LUIZ CARLOS DE MATTOS, R\$ 11.912,63; LUIZ CARLOS ROCHRS, R\$ 938,23; LUIZ CARLOS XAVIER, R\$ 619,88; LUIZ FELIPE LEMOS DA SILVA, R\$ 822,02; LUIZ FERNANDO DA SILVA, R\$ 474,59; LURDES OLIVEIRA, R\$ 494,83; LUZIA LOPES KNOPP, R\$ 16.100,00; MAGDA ANASTACIA WERNER, R\$ 1.850,92; MAIARA LUCAS SIMOES, R\$ 483,85; MAIARA MACHADO DOS SANTOS, R\$ 696,67; MAICON CRISTIANO DA SILVA, R\$ 475,34; MAICON JONATAN DA SILVEIRA OLIVEIRA, R\$ 628,66; MAICON PIMENTEL PADILHA, R\$ 472,48; MAIQUEL RAFAEL PINHEIRO, R\$ 6.172,24; MAIRA APARECIDA CURCINO DA SILVA, R\$ 1.471,25; MANOEL ASSIS VEIGA MACHADO, R\$ 2.247,95; MANOEL MESSIAS DA SILVA, R\$ 2.445,76; MARA DALILA ALVARISTO DOS SANTOS, R\$ 88,92; MARCELICE DE FATIMA CAMARGO, R\$ 922,21; MARCELO RODRIGO DE ARAUJO, R\$ 516,10; MARCIA ELIANE GIONGO, R\$ 487,67; MARCIA INES MULLER, R\$ 1.187,45; MARCIA LILIANA HOLDERBAUM, R\$ 102,30; MARCIA MARIA PIMENTEL, R\$ 3.346,29; MARCIA PAULINA FEITEN, R\$ 3.277,59; MARCIA REGINA KUNZLER, R\$ 1.724,32; MARCIA TERESINHA JOST, R\$ 3.731,48; MARCIO DOS SANTOS RITZEL, R\$ 4.680,81; MARCIO JOSE FRASSAO, R\$ 1.350,88; MARCIO JOSÉ LINDEN, R\$ 3.971,30; MARCIO WOLFF, R\$ 852,48; MARCO ANTONIO BURMANN, R\$ 486,75; MARCO ANTONIO DA SILVA SANTOS, R\$ 386,09; MARCO FERNANDO MICHAELSEN, R\$ 3.177,90; MARCOS ANDRE ANTUNES DA ROSA, R\$ 1.412,13; MARCOS LEANDRO ARAUJO PEREIRA, R\$ 3.353,11; MARCOS MACIEL CEZAR, R\$ 1.378,02; MARCOS SILVA DE AMORIM, R\$ 28.500,00; MARCOS WASCHBURGER, R\$ 538,08; MARGARETE REJANE DA SILVA, R\$ 1.500,00; MARIA ANGELICA RITTER, R\$ 1.375,00; MARIA APARECIDA FERNANDES MACIEL, R\$ 102,34; MARIA CASAROTTO LANGUER, R\$ 514,39; MARIA CELINA DE OLIVEIRA, R\$ 6.740,57; MARIA CONCEICAO CANDIDO, R\$ 133,38; MARIA CRISTINA RABELO, R\$ 467,48; MARIA DE FATIMA DA SILVA BERNARDO, R\$ 3.905,31; MARIA DELOCI LOPES SCHUBERT, R\$ 16.000,00; MARIA ELIANE LOPES, R\$ 464,95; MARIA IZABEL ROSSETO DA SILVA, R\$ 518,52; MARIA JOANA DOS SANTOS ALVES, R\$ 487,67; MARIA JOANETE EISSMANN, R\$ 1.499,25; MARIA LORENI MILANI, R\$ 463,83; MARIA LUCIA DE OLIVEIRA, R\$ 2.878,97; MARIA LURDES MARTINS, R\$ 3.012,34; MARIA ONICE ARNOLD, R\$ 1.183,71; MARIA PATRICIA COELHO PEDROSO, R\$ 7.523,78; MARIA RAQUEL BARRETO, R\$ 5.770,04; MARIANE AMARAL DE MELLO, R\$ 542,49; MARIANE MENEZES FERNANDES SILVEIRA, R\$ 465,77; MARILENE PHILERENO RIBEIRO, R\$ 513,11; MARILETE INES VILLANI, R\$ 532,92; MARILIA CARDOSO DA SILVA, R\$ 511,97; MARILIZA DE JESUS DESCOVI, R\$ 7.846,68; MARINA ARMBRUST PACHECO, R\$ 444,58; MARINA FRANCISCA DA SILVA, R\$ 2.141,16; MARINES BUGS, R\$ 573,37; MARINES DE VARGAS AZEREDO, R\$ 4.475,50; MARINES SILVEIRA DE QUADROS, R\$ 559,17; MARINILSE CARMEN FILIPINI, R\$ 557,86; MARIO ALMEIDA DE OLIVEIRA, R\$ 6.029,69; MARIO KNORST, R\$ 452,75; MARIO ROBSON JORGE MARTINS, R\$ 649,30; MARISA DA SILVA BRAZ, R\$ 537,17; MARISTELA REGINA SEIDLER, R\$ 519,75; MARIZA DETANICO FOGACA, R\$ 499,18; MARIZANGELA DIAS, R\$ 6.052,46; MARIZETE DE SOUZA MACHADO, R\$ 3.059,28; MARLEI KAISER WACHTER, R\$ 1.651,08; MARLENE BUENO VARGAS, R\$ 490,07; MARLENE TERESA REICHERT, R\$ 441,83; MARLI DE LUIZ, R\$ 1.924,93; MARLI PITROWSKY KUMM, R\$ 1.971,62; MARLI SONIA MESADRI DE MATTOS, R\$ 420,75; MARLI STERTZ, R\$ 1.652,21; MARLI VETTORAZZI, R\$ 2.539,55; MARLI ZAHN RODRIGUES, R\$ 1.830,88; MARLUCI BRUINSMANN PEDROTTI, R\$ 469,33; MATEUS DA SILVA ROSPIDE, R\$ 463,83; MATEUS DUARTE DA SILVA, R\$ 1.563,42; MATEUS FELIPE SCHMATZ, R\$ 575,88; MATEUS PEDROTTI BATISTA DA CRUZ, R\$ 122,60; MATHEUS DOS SANTOS ROCHA, R\$ 464,88; MATHEUS ROCKEMBACH, R\$ 122,60; MAURI LIMA DA ROSA, R\$ 4.321,37; MAURI ROSA CORREA, R\$ 933,72; MENOLI DE OLIVEIRA MACHADO, R\$ 472,28; MESSIAS DA SILVA SAES, R\$ 97,35; MICHELE ANDRIELE DOS SANTOS, R\$ 3.940,34; MICHELE CRISTIANE DA SILVA, R\$ 487,67; MICHELI PAINES STEIL, R\$ 2.250,00; MICHELINE MORETTI PANOSSO, R\$ 557,14; MILTON EIFERT, R\$ 889,59; MIRIAN FARIA DA SILVA

ANDRADE, R\$ 372,68; MIRIAN REJANE DA SILVA BUENO, R\$ 298,15; MOACIR EDUARDO RAMBO, R\$ 512,70; MOISES GONCALVES MACHADO, R\$ 2.918,57; MONICA LIDIANE MACHADO, R\$ 812,34; MONICA RAMM BRENTANO, R\$ 624,66; MORGANA GEIZ, R\$ 3.600,00; MORGANIA DE OLIVEIRA, R\$ 2.949,55; MOZARTE EZEQUIEL LAGEANO, R\$ 542,44; NADIA BEATRIZ DE MELLO DE MORAES, R\$ 390,47; NADIESCA APARECIDA BATISTA, R\$ 1.028,95; NARA ADRIANA BORBA SCHMEDEKE, R\$ 512,42; NARA REGINA DA SILVA, R\$ 2.077,40; NARA REGINA DE AZEVEDO TEIXEIRA, R\$ 5.244,88; NARA REGINA FUMAGALLI ARAUJO, R\$ 7.635,81; NATALIA IDALINA KIRSCHNER MARIA, R\$ 122,60; NATALIA MICHAELSEN, R\$ 922,21; NATALIA ROBERTA EB LOPEZ, R\$ 3.359,54; NATHANAEL VINICIUS DA SILVA PEREIRA, R\$ 122,60; NEI ANTONIO DE SOUSA AVILA, R\$ 538,08; NEIVA FRANCO BUENO, R\$ 1.954,33; NEIVETE FINGER, R\$ 552,57; NELDA SIEVERS EBERT, R\$ 1.681,12; NELSI TERESINHA ANDREOLI, R\$ 2.267,66; NERCEU ALVES DOS SANTOS, R\$ 276,53; NEUSA MARIA AIRES DA SILVA, R\$ 3.486,24; NEUSA MARIA DE CRISTO, R\$ 8.000,00; NEUSA MARIA DOS SANTOS DA SILVA, R\$ 506,62; NEUSA RODRIGUES DE ALMEIDA, R\$ 3.048,33; NEUSA TERESINHA DE OLIVEIRA VARGAS, R\$ 441,83; NICOLE PRISCILA SANDER BOES, R\$ 467,69; NILTON CESAR DIAS, R\$ 735,83; NOELI RODRIGUES VIEIRA, R\$ 464,75; NOELI TEIXEIRA DOS SANTOS, R\$ 4.827,74; NOELI TEREZINHA DOS SANTOS, R\$ 250,00; NOEMI MATTOS BRIZOLA, R\$ 495,71; OBERDAN STOFFEL, R\$ 1.482,74; OCLIDES LUIS VIEGA, R\$ 538,08; ODELSON DA COSTA VARGAS, R\$ 1.775,87; ODETE DE FATIMA DE OLIVEIRA DOS, R\$ 464,75; ODILEIA DOS REIS MARQUES, R\$ 250,00; OLINDA DE ANDRADE LEAL, R\$ 4.074,84; OSEAS SOEIRO CASAGRANDE, R\$ 5.012,34; OSEIAS FELIPE ALVES KLEINERT, R\$ 485,70; OSIEL PIMENTEL DE BITENCOURT, R\$ 15.447,96; OSMAR QUOOS, R\$ 1.477,24; OSVALDO MARTINS, R\$ 1.184,02; PAOLA RODRIGUES DE SOUZA, R\$ 1.016,58; PATRIC TRINTIN DE OLIVEIRA DA SILVA, R\$ 4.253,36; PATRICIA DIAS DE PAULO, R\$ 434,47; PATRICIA MACHADO CARVALHO DA SILVA, R\$ 1.820,79; PATRICIA NICOLI BRUSIUS, R\$ 1.210,76; PATRICIA RANNO DE AZEREDO, R\$ 2.941,13; PATRICIA SOARES, R\$ 429,73; PATRICIA TAINA GONÇALVES SCHAEFER, R\$ 371,39; PATRICIA VENANCIO, R\$ 500,07; PATRICIA WEBER, R\$ 672,72; PATRICK D AVILA BORCK, R\$ 576,38; PATRICK DA SILVA SCHMORANTZ, R\$ 286,32; PATRICK FERNANDO DE MATTOS, R\$ 133,38; PATRICK PEREIRA FAGUNDES, R\$ 833,33; PAULA INAIANA DOS REIS BERNARDES, R\$ 444,58; PAULA MADALENA SINS, R\$ 1.569,38; PAULA NUNES DUTRA, R\$ 2.134,51; PAULO CESAR DE LARA, R\$ 3.703,52; PAULO ISAC SOUZA DA ROCHA, R\$ 2.447,60; PAULO RICARDO BIANCHINI DORNELES, R\$ 94,09; PAULO RICARDO RODRIGUES DE OLIVEIRA, R\$ 491,56; PAULO RICARDO SILVA DE SOUZA, R\$ 545,69; PAULO RICARDO SOARES, R\$ 279,01; PAULO RICARDO SOUZA DA SILVA, R\$ 2.709,28; PAULO ROGERIO PACHECO FAGUNDES, R\$ 1.031,99; PAULO SERGIO DEVES, R\$ 538,08; PAULO SERGIO VIANNA, R\$ 2.523,72; PEDRO EMILIO PIRES FERREIRA, R\$ 474,49; RAFAEL DE OLIVEIRA, R\$ 198,35; RAFAEL FERREIRA SCHÖLL, R\$ 502,33; RAFAEL KNORST DE OLIVEIRA, R\$ 485,35; RAFAEL SARTURI DE VARGAS, R\$ 489,74; RAFAEL TEIXEIRA DOS SANTOS, R\$ 122,60; RAFAELA CAMILA GRADE CANABARRO, R\$ 538,84; RALDINEI DA SILVA RIBEIRO, R\$ 122,60; RAQUEL MACHADO, R\$ 4.543,13; REGIANE DOSSIATI, R\$ 492,94; REGINA DOS SANTOS ALVES, R\$ 532,10; REGINALDO HERRMANN, R\$ 487,67; REJANE BERNARDETE CARVALHO, R\$ 553,55; RENAN ADRIANO SOMMER, R\$ 122,60; RENATA HABEKOST DOS SANTOS, R\$ 479,42; RENATO VOLMIR EMIG, R\$ 1.774,04; RENI ELIZEU DA SILVA, R\$ 232,65; RICARDO DE ARAUJO, R\$ 538,08; RICARDO DE OLIVEIRA, R\$ 527,46; RICARDO DE SOUZA, R\$ 389,40; RICARDO OTOMAR SCHNEIDER, R\$ 2.291,67; RICHARD CARPES, R\$ 800,00; RITA DALITA WERB, R\$ 600,00; RITA DE CASSIA PHILERENO, R\$ 422,58; ROBERT EDUARDO MARTINS FERNANDES, R\$ 122,60; ROBERTA VELHO CUNCHERT EBERHARDT, R\$ 7.700,00; ROBERTO ANDRE KELLERMANN, R\$ 1.827,29; ROBERTO MARTINS, R\$ 576,93; ROBERTO PINHEIRO, R\$ 468,51; ROBERTO SAWARIS FILHO, R\$ 200,00; ROBSON ANDREI WAGNER BAYER, R\$ 3.089,10; ROBSON DA SILVA DE LIMA, R\$ 487,86; ROBSON MARTINS MACHADO, R\$ 5.000,00; ROBSON PEREIRA GOMES, R\$ 2.500,41; RODRIGO FULBER, R\$ 8.137,40; RODRIGO LEONARDO CRUZ, R\$ 617,49; ROGER STEFANI

SAFT, R\$ 734,07; ROGERIO AUGUSTO FILIPIAKI, R\$ 511,50; ROMARIO BATISTA DE LIMA, R\$ 367,06; ROMILDA DA SILVA BUENO, R\$ 545,35; ROMILDA DE CAMARGO BUGS, R\$ 538,51; ROMILDA MARIA KIELING, R\$ 449,23; ROMULO RODRIGUES DA SILVA, R\$ 809,19; RONALDO BATISTA SOUZA DA SILVA, R\$ 421,67; RONALDO FAGUNDES DE MELO, R\$ 1.782,76; RONISE SCHULTEN HENN, R\$ 1.493,94; ROSA DOS REIS FAGUNDES, R\$ 88,92; ROSA MARIA STEFFEN, R\$ 280,73; ROSA MARIA VAZ, R\$ 503,19; ROSALVO ROQUE FELLER, R\$ 1.248,12; ROSANA MARASCA CARMIN, R\$ 565,22; ROSANE ALVES DE MACEDO, R\$ 203,60; ROSANE ALVES DOS SANTOS, R\$ 490,84; ROSANE DA ROSA, R\$ 2.000,00; ROSANE DALSSOTTO, R\$ 448,53; ROSANE DE FATIMA DA SILVA, R\$ 2.522,34; ROSANE DE FATIMA RIBEIRO, R\$ 555,80; ROSANE FATIMA RASCH, R\$ 497,41; ROSANE LIRA DE BARROS, R\$ 497,37; ROSANE MARIA SIEROTA, R\$ 2.026,51; ROSANE VARGAS, R\$ 528,00; ROSANGELA DA SILVA, R\$ 867,53; ROSANGELA DE FATIMA CEZAR, R\$ 486,75; ROSANGELA REZENDE, R\$ 3.238,57; ROSANGELA SANTOS DE MORAIS, R\$ 552,65; ROSANGELA SIQUEIRA, R\$ 464,75; ROSAURO JOSE DA SILVA, R\$ 36.534,00; ROSELANE MARIA DIAS, R\$ 486,75; ROSELI APARECIDA INHAIA, R\$ 439,08; ROSELI DA ROSA, R\$ 4.000,00; ROSELINE DE AZEVEDO, R\$ 466,97; ROSEMERI DA SILVA MORAES, R\$ 10.000,00; ROSENI DE SOUZA AMARAL, R\$ 487,67; ROSENI VARELA DOS SANTOS, R\$ 4.386,10; ROSILEIA FEIJO EBERHARDT, R\$ 250,00; ROSIMERI SOARES DEVES, R\$ 487,67; ROSLI LAIANA DA SILVEIRA, R\$ 846,28; RUBEM ARENI FERNANDES FAGUNDES, R\$ 488,82; RUBENS FERNANDES DA SILVA, R\$ 538,08; RUDINEI DE OLIVEIRA, R\$ 2.715,77; RUDINEI VIEIRA CASTANHA, R\$ 576,58; SABRINA DA SILVA FERREIRA, R\$ 2.290,15; SABRINA DAIANA NERY SIQUEIRA, R\$ 1.596,33; SABRINA INES DA SILVA, R\$ 1.838,27; SABRINA LORENZ MARCILIO, R\$ 430,51; SABRINA RODRIGUES DA SILVIERA, R\$ 12.186,00; SADI GONCALVES CARVALHAES, R\$ 654,38; SALETE APARECIDA MUNAROTTO IVANOFF, R\$ 519,75; SALETE JULIANE ALVES ESTEVANI, R\$ 12.000,00; SALETE TERESINHA DE MELO, R\$ 518,81; SAMAEL LIMA DOS SANTOS, R\$ 465,85; SAMANTA DA SILVA, R\$ 829,09; SAMIR DAVI HASAN, R\$ 626,87; SAMUEL ARMBRUST PACHECO, R\$ 450,08; SANDRA APARECIDA VARGAS DE SOUZA, R\$ 9.115,00; SANDRA CRISTINA SALES DA SILVA, R\$ 3.215,15; SANDRA FONTOURA PRESTES, R\$ 537,17; SANDRA INES GOECKS, R\$ 1.801,94; SANDRA MARTA PEIXOTO DE LEMOS, R\$ 537,17; SANDRA MOURA DA SILVA, R\$ 1.471,53; SANDRA PRISCILA DEOBALD, R\$ 3.214,00; SANDRA TERESA DOS SANTOS E ARAUJO, R\$ 2.640,34; SANDRO ALEX MARTINS, R\$ 511,50; SANDRO HENRIQUE LEIZER, R\$ 148,71; SEBALD WAGNER, R\$ 5.706,81; SEDRONIA ERECI DE FRAGA, R\$ 1.790,89; SELONI RIBEIRO DE LARA, R\$ 500,00; SENILDA KOHLS, R\$ 2.783,47; SENILVA FLESCHE, R\$ 1.120,77; SERGIO IVAN DE SOUZA MOREIRA, R\$ 2.636,48; SERGIO JOAMAR DOS SANTOS BAPTISTA, R\$ 1.520,68; SERLENE LEMES DA SILVA, R\$ 519,85; SIBELE WALLLAUER, R\$ 1.000,00; SIDINEI AVILA DOS SANTOS, R\$ 526,23; SIDINEI DO NASCIMENTO SOARES, R\$ 122,60; SIDNEI DOS SANTOS, R\$ 583,01; SIDNEI DOS SANTOS, R\$ 487,67; SIDNEI RODRIGO MEINHART, R\$ 16.000,00; SIDNEY DE MELO, R\$ 391,98; SILDEMAR PROTZEN PRIEBE, R\$ 4.465,89; SILMAR FERREIRA DOS PASSOS, R\$ 2.697,29; SILMARA BUENO CASTANHA, R\$ 547,23; SILVANA DA SILVA SOUZA, R\$ 2.709,07; SILVANA DE FATIMA RAUBER IGNACIO, R\$ 6.000,00; SILVANA DE LACERDA, R\$ 3.546,83; SILVANA RICHEL SIOCHETTA, R\$ 383,44; SILVANE SOARES DOS REIS, R\$ 464,75; SILVAR CORREA, R\$ 2.000,00; SILVIA EDINARA ZUCCO PINHEIRO, R\$ 491,33; SILVIA LECI ALTNETTER MARQUES, R\$ 2.573,53; SILVIA LETICIA BANDEIRA JAHN, R\$ 465,04; SILVIA MARTINS, R\$ 567,31; SILVIA REJANE MONTEIRO, R\$ 548,58; SILVIANE DA SILVA DA SILVA, R\$ 3.247,35; SILVIO RICARDO MACHADO, R\$ 221,49; SILVIO ROBERTO ALVES, R\$ 4.920,49; SILVIO VINICIUS DE CARVALHO, R\$ 3.755,84; SIMONE BEATRIZ KLIPPEL, R\$ 457,61; SIMONE FERREIRA GUIMARAES, R\$ 538,08; SIMONE JAQUELINE PACHECO, R\$ 4.864,77; SIRLEI DE LIMA PINHEIRO, R\$ 2.000,00; SIRLEI DO NASCIMENTO WELLER, R\$ 567,69; SOELI DE FATIMA DA SILVA COSTA, R\$ 3.631,10; SOLANGE DA SILVA, R\$ 852,28; SONIA MARIA ALVES PEREIRA, R\$ 2.148,41; SONIA MARIA DE AZEVEDO E SOUZA, R\$ 1.602,66; SORAIHA SEVERO DE ASSIS, R\$ 1.362,79; SUELEN PEREIRA COUTO, R\$ 444,58; SUELI FALEIRO SANT'ANNA, R\$ 554,31; SUSAN MARA TOMASI, R\$ 766,59; SUZANA

CALEGARI, R\$ 471,53; SUZANA DE OLIVEIRA, R\$ 2.489,75; TAILA QUIELI MATEUS, R\$ 133,33; TAINA OLIVEIRA DA ROCHA, R\$ 487,67; TAINARA DA SILVA, R\$ 1.781,89; TAINARA LUCAS SIMOES, R\$ 486,15; TAIRINE SIBELE WAGNER CORREA, R\$ 7.960,74; TAIS PEREIRA DIAS, R\$ 3.971,89; TAIS SAGAZ GIMENEZ, R\$ 483,59; TAIULA MACHADO ROSADO, R\$ 430,14; TANIA FATIMA SANTOS CARVALHO MINKS, R\$ 11.000,00; TATIANA DA SILVA COSTA, R\$ 250,00; TATIANA DE BARROS PIACHESKI, R\$ 4.032,03; TATIANA DE SOUZA SANTOS, R\$ 532,63; TATIANA MACHADO DA SILVA, R\$ 881,96; TATIANA SILVA DA SILVA, R\$ 1.745,73; TATIANE DE LEMOS VIEIRA FRANCO, R\$ 607,74; TATIANE OTT KAHER, R\$ 93,67; TATIANE PINHEIRO DE OLIVEIRA, R\$ 1.480,98; TATIANE SILVA PINHEIRO, R\$ 493,34; TAYLEN DAVID DITRICH MACEDO, R\$ 653,82; TERESINHA DE SOUZA DAMA, R\$ 601,94; TEREZINHA ALMEIDA DOS SANTOS, R\$ 250,00; TEREZINHA MALLACH DIMER, R\$ 486,75; TEREZINHA MULLER, R\$ 517,52; TIAGO LEMES DA SILVA, R\$ 107,62; TIAGO SCHULTZ FERREIRA, R\$ 563,98; VAGNER ROBERTO DE RAMOS TARDETTE, R\$ 4.500,00; VALCLIDES MATEUS DE OLIVEIRA, R\$ 3.690,06; VALDECI FERRAZ CAVALHEIRO, R\$ 410,67; VALDECI SOARES, R\$ 3.310,61; VALDECIR DA SILVA, R\$ 4.102,41; VALDECIR SANT ANNA, R\$ 430,47; VALDEMAR VIEIRA WAGNER, R\$ 423,50; VALDEMIR RODRIGUES, R\$ 254,83; VALDENIR DA ROSA LIMA, R\$ 3.372,85; VALDETE RAMOS PEREIRA, R\$ 540,60; VALDICEA MACHADO HILARIO, R\$ 2.492,66; VALDIR CARDOSO, R\$ 564,67; VALDIR RODRIGUES RAMOS, R\$ 4.195,63; VALDIR TOSATTI, R\$ 819,74; VALDOIR SOARES, R\$ 511,50; VALERIA BEATRIS CANDIDO, R\$ 266,75; VALINO LIMA DE OLIVEIRA, R\$ 441,83; VALMIR CALIONI DE OLIVEIRA, R\$ 511,50; VALMIR CARDOSO DA SILVEIRA, R\$ 448,24; VALMIR JOSE MACHADO, R\$ 223,67; VALMOR VIEIRA WAGNER, R\$ 512,42; VANDA DOS SANTOS SANCHES, R\$ 544,35; VANDERLEI DA ROSA SILVA, R\$ 471,36; VANDERLEI RODRIGO CANDIDO, R\$ 222,29; VANDERLEIA LICIO DE OLIVEIRA BRANDELERO, R\$ 1.000,00; VANDREIA MULLER, R\$ 2.114,17; VANESSA SANTANA DE OLIVEIRA, R\$ 4.361,56; VANESSA ARGENTA, R\$ 501,19; VANESSA DE OLIVEIRA GNOATTO, R\$ 479,82; VANESSA KOPROSKI, R\$ 476,17; VANUSA GERHARDT, R\$ 177,83; VELONI KOCH MARTIN, R\$ 2.045,18; VENIRA TEREZINHA DA SILVA, R\$ 3.138,00; VERA LUCIA DA SILVA MACHADO, R\$ 569,44; VERA LUCIA RODRIGUES DE VARGAS, R\$ 4.224,52; VERA MADALENA DO ESPIRITO SANTO, R\$ 444,58; VEREDIANA BERNARDI DONA, R\$ 371,80; VEREDIANA MATIAS DE ANDRADE, R\$ 4.172,69; VERIDIANA FURTADO, R\$ 463,83; VERONETE MERGNER, R\$ 528,00; VICENTINA MARIA DA ROSA, R\$ 446,66; VILMAR DOS REIS E SILVA, R\$ 107,62; VINICIUS HENRIQUE QUEVEDO DA COSTA, R\$ 512,70; VINICIUS MIGUEL RAMBO, R\$ 122,60; VINICIUS SILVA DE MACEDO, R\$ 484,63; VITORIA EDUARDA PORT, R\$ 122,60; VITORIA VALDERES RODRIGUES DE ARAUJO, R\$ 462,39; VIVIAN MEDEIROS DA SILVA, R\$ 444,58; VIVIANE AMARANTE, R\$ 1.031,49; VIVIANE APARECIDA REIS LAUCK MARTINS, R\$ 272,80; VIVIANE DA SILVA FOGACA, R\$ 466,93; VOLNEI DA CUNHA NASCIMENTO, R\$ 2.614,74; WAGNER WILLIAN WORST, R\$ 475,12; WALTER RODRIGUES, R\$ 444,58; WESLEY DA SILVA MELO, R\$ 357,99; WILLIAM BARIVIEIRA BORGES DA SILVA, R\$ 444,58; WILLIAM CECCHINI, R\$ 576,16; WILLIAN BARTH DA SILVA, R\$ 122,60; WILLIAN DE AVILA E SILVA, R\$ 480,36; WILLIAN FERNANDO SCHMITZ, R\$ 570,44; ZACARIAS DUTRA DA SILVA, R\$ 250,00; ZENILDO TOBIAS DE OLIVEIRA, R\$ 526,37; ZENITA FRIEDRICH, R\$ 477,83;
TOTAL TRABALHISTA = R\$ 2.590.056,70

II - QUIROGRAFÁRIOS

A A R F MEDEIROS LTDA, R\$ 82,84; A BANDEIRANTES CALÇADOS LTDA, R\$ 4.641,83; A BIFF & CIA LTDA, R\$ 101,11; A CEARENSE CONF. CALÇADOS LTDA, R\$ 3.003,04; A D CASSANEGO & CIA LTDA, R\$ 202,51; A DE O BOEIRA, R\$ 6.996,11; A H B COMÉRCIO E REPRES. LTDA, R\$ 10.671,25; A J BENEDETTI CALÇADOS, R\$ 56.531,11; A J TEORO, R\$ 704,43; A LOURENCO COM DE CONF E CALC LTDA, R\$ 322,85; A M B DE ALMEIDA, R\$ 164,65; A M G GOULART, R\$ 76,00; A M V REPRESENTACOES DE CALÇADOS LTDA, R\$ 41.311,03; A NOVA VERDUN CALÇADOS LTDA, R\$ 390,52; A R COMÉRCIO DE CALÇADOS ANA TERRA LTDA, R\$ 85,38; A. A. GUIMARAES A. NETO - EIRELI - EPP LJ.01, R\$ 557,22; A. B. BIANCHINI, R\$ 59,07; A. E. G.

CALÇADOS LTDA, R\$ 119,68; A. E. KADRI GOMES, R\$ 117,83; A. F. DARI GOMES CALÇADOS, R\$ 215,95; A. GIVISIEZ SILVA CALÇADOS LTDA, R\$ 363,17; A. M. SARTORI & CIA LTDA, R\$ 517,85; A. RODRIGUES OLIVEIRA CONFECÇÕES, R\$ 1.074,89; A.3 COMERCIAL DE CALÇADOS LTDA - ME- LJ 11, R\$ 542,17; A.B. IZEPE CIA LTDA, R\$ 700,51; A.D.S CALÇADOS E CONFEC. LTDA, R\$ 74,84; A.E.G. CALÇADOS LTDA., R\$ 738,45; A.E.G. CALÇADOS LTDA., R\$ 61,06; A.S TECIDOS LTDA, R\$ 128,72; A2K CALÇADOS E CONFECÇÕES LTDA - LJ 12, R\$ 831,87; ABAETE CENTER COM. DE ART. DO VES. LTDA, R\$ 119,84; ABAITETUBA TECIDOS LTDA, R\$ 628,12; ABASTECEDORA FAGUNDES LTDA, R\$ 8.071,32; ABDALLAH ISMAIL HASSAN JABER, R\$ 182,54; ABELHA DOURADA CONFECÇÕES LTDA, R\$ 1.055,32; ABREU COM. DO VEST.LTDA ME - LJ 12, R\$ 165,99; ABY S MODAS LTDA, R\$ 385,89; ACESSORI BAZAR E PRESENTES LTDA, R\$ 99,08; ACON SERVICOS ADMINISTRATIVOS LTDA, R\$ 6.023,03; ACTUAL CALÇADOS SPORTS LTDA, R\$ 70,76; ADAR IND. COM. IMPORT. E EXPORT. LTDA, R\$ 2.621,28; ADELAR SCHNEIDER E CIA LTDA (SMO), R\$ 1.381,06; ADEMIR MASSARICO BRAZ, R\$ 53,72; ADRI CONFECÇÕES E BORDADOS LTDA, R\$ 1.265,59; ADRIANA MENDES FREITAS SILVA, R\$ 127,98; ADRIANA SILVIA KLEIN KERN, R\$ 12.370,18; ADRIANO HENRIQUE SALGADO COSTA ME - LJ 4, R\$ 177,82; ADS DO BRASIL LTDA, R\$ 1.510,52; ADVANTAGE VIAGENS E TURISMO LTDA, R\$ 44.072,79; AES SUL DISTRIBUIDORA DE ENERGIA SA, R\$ 2.092,77; AGL INDUSTRIA E COMÉRCIO DE CONFECÇÕES LTDA, R\$ 372,62; AGLIARDI & SILVEIRA CALÇS LTDA, R\$ 4.179,03; AGM ASSISTENCIA GERAL EM MATRIZES LTDA, R\$ 31.441,25; AGUA MARINHA COM CALÇADOS LTDA, R\$ 102,81; AHMED & OLIVEIRA LTDA, R\$ 1.117,71; AJITA COM DE ARTIGOS ESPORT. LTDA, R\$ 293,96; AJJ PARTICIPAÇÕES, R\$ 10.983,64; AJN CONFECÇÕES LTDA, R\$ 997,25; AKF CALÇADOS LTDA - K15, R\$ 877,21; AKOREL SUPRIMENTOS CORPORATIVOS LTDA, R\$ 54.829,06; AKTIS COM DE CALÇADOS LTDA, R\$ 70,43; ALANA COMÉRCIO DE VESTUARIO LTDA, R\$ 254,49; ALBERI FERNANDES DE ANDRADE, R\$ 288,03; ALBERT DE SOUZA CARVALHO, R\$ 5.799,99; ALBINO LOPES & CIA LTDA, R\$ 61,91; ALDA MARIAM DIETRICH, R\$ 149,54; ALEGRETE COMÉRCIO DE CALÇADOS LTDA, R\$ 769,44; ALESSANDRA BORGES DE SOUZA, R\$ 163,89; ALESSANDRA COM DE CALÇADOS LTDA, R\$ 55,27; ALEXANDRE FENNER, R\$ 3.122,66; ALEXANDRO MARTINS DA ROCHA, R\$ 239,04; ALFE COM DE ELETRODOMESTICOS LTDA, R\$ 931,09; ALIANCA CENTER MODAS LTDA, R\$ 57,81; ALIANCA IND E COM DE PECAS E MAQUINAS EIRELI, R\$ 11.942,50; ALMANARA MAGAZINE LTDA, R\$ 198,99; ALMIR DE OLIVEIRA RAMOS, R\$ 82,40; ALTERNATIVA COURO E MODAS LTDA, R\$ 195,34; ALTIVIO JOAQUIM SANTOS E CIA LTDA, R\$ 635,37; ALTO NIVEL MODAS LTDA, R\$ 68,25; AMAURY MANOEL DE OLIVEIRA ME- LJ 02, R\$ 129,95; AMAZONAS PROD P/ CALÇADOS LTDA, R\$ 24.007,80; AMAZONAS PROD PARA CALÇADOS LTDA, R\$ 76.042,32; AMAZONAS PRODUTOS PARA CALÇADOS LTDA, R\$ 109.078,90; AMERICA CALÇADOS E ARTIGOS ESPORTIVOS LTDA, R\$ 68,87; AMERICAN TRADE MACEDOS COMERCIAL LTDA - LOJA 5, R\$ 560,29; AMETISTA COMÉRCIO DE CALÇADOS LTDA, R\$ 253,57; ANA APARECIDA DE OLIVEIRA PIRES, R\$ 69,43; ANA KARINA KLEIN MULLER, R\$ 195,02; ANA MARIA ALMEIDA REIS CALÇADOS, R\$ 192,13; ANA PAULA BIESEK MARASKIM, R\$ 414,92; ANA PAULA CALÇADOS E CONFECÇÕES LTDA, R\$ 168,02; ANCHIETA CALÇADOS LTDA, R\$ 119,05; ANCOR MAGAZINE E CALÇADOS LTDA EPP - LJ 10, R\$ 82,67; ANDALUZ ARTEFATOS DE COUROS LTDA, R\$ 360,19; ANDERSON FERNANDO RIPPEL, R\$ 118.261,56; ANDERSON MATTOS COSTA - M.E, R\$ 823,47; ANDRADE, BERTELLI & FERRARI ADVOGADOS ASSOCIADOS S/S, R\$ 95.064,06; ANDRAPE COM DE CALÇADOS LTDA, R\$ 3.506,58; ANDRE DE SA & ADVOGADOS ASSOCIADOS, R\$ 5.670,55; ANDRE DE SA & ADVOGADOS ASSOCIADOS, R\$ 3.928,31; ANDREA MAIA MODAS LTDA, R\$ 491,64; ANDREA MORO VESTUARIO, R\$ 286,74; ANDRESA DEMARCHI DA SILVEIRA, R\$ 114,70; ANGELA AMARAL REGIO, R\$ 567,83; ANGELA CALÇADOS CARAPICUIBA LTDA LJ 16, R\$ 56,49; ANGELA METRO TATUAPE LTDA - LJ 10, R\$ 58,57; ANGELA METRO TATUAPE LTDA - LJ 7, R\$ 570,08; ANGELA MODAS LTDA - LJ 4, R\$ 45,82; ANGELICA MODAS COM E REPRE LTDA, R\$ 118,73; ANIBALDO KLEINKAUF, R\$ 266,41; ANITA SHOES COMÉRCIO LTDA, R\$ 319,88; ANTON & GAPINSKI LTDA, R\$ 61,90; ANTONIO AUGUSTO SLIKA, R\$ 322,90; ANTONIO HUMBERTO DE OLIVEIRA,

R\$ 367,60; ANTONIO M. B. DOS REIS, R\$ 9.053,58; APICE COMÉRCIO DE COMPONENTES PARA CALÇADOS LTDA, R\$ 18.112,59; APLIC COLOUR BENEFICIADORA DE COUROS LTDO, R\$ 16.062,13; APM REPRESENTACOES COMERCIAIS LT., R\$ 1.746,02; AR1 COMÉRCIO DE CALÇADOS LTDA, R\$ 468,21; AR2 COMÉRCIO DE CALÇADOS LTDA, R\$ 290,65; ARABELLA MIX FASHION CALÇADOS LTDA, R\$ 464,59; ARACRUZ COMÉRCIO DE CALÇADOS LTDA (BOROTO LJ 20), R\$ 213,16; ARARYAM CALÇADOS E BOLSAS LTDA., R\$ 1.161,47; ARAUJO E RAFAEL CALÇADOS E CONF. LTDA, R\$ 137,54; ARAUJO PRESENTES LTDA, R\$ 234,33; ARCO SUL ART. DO VESTUÁRIO LTDA, R\$ 81,30; ARCO SUL ARTIGOS DE VESTUÁRIO LTDA, R\$ 403,71; ARCO SUL ARTIGOS VESTUÁRIO LTDA, R\$ 3.594,04; ARCO SUL ARTIGOS VESTUÁRIO LTDA, R\$ 261,26; ARCOTEC CENTER MODAS LTDA, R\$ 1.655,73; ARGEMIRO TEIXEIRA DE MELO NETO, R\$ 150,04; ARLETE SOARES CIA LTDA, R\$ 83,52; ART PEL COMPONENTES PARA CALÇADOS LTDA, R\$ 9.483,14; ARTECAL IND. E COM. DE COMPONENTES PARA CALÇADOS LTDA, R\$ 1.337,90; ARTECOLA QUIMICA SA, R\$ 86.497,72; ARTPLAST IND. DE COMP. P/ CALC. E ART. DE PLAST. LTDA, R\$ 106.256,69; ARTZORRA COMÉRCIO DE CALÇADOS LTDA, R\$ 73,19; ASSOCIAÇÃO LITERARIA SAO BOAVENTURA, R\$ 37.689,16; ASTS COM DE ROUPAS E CALÇADOS LTDA - LJ 19, R\$ 1.796,02; ASTS COM DE ROUPAS E CALÇADOS LTDA - LJ 20, R\$ 3.980,14; ASTS COM DE ROUPAS E CALÇADOS LTDA - LJ 21, R\$ 986,76; ASTS COMÉRCIO DE ROUPAS E CALÇADOS LTDA - LJ 05, R\$ 98,39; ASTS COMÉRCIO DE ROUPAS E CALÇADOS LTDA - LJ 2, R\$ 2.430,88; ASTS COMÉRCIO DE ROUPAS E CALÇADOS LTDA - LJ 24, R\$ 682,38; ASTS COMÉRCIO DE ROUPAS E CALÇADOS LTDA - LJ 99, R\$ 18.990,06; ASTS COMÉRCIO DE ROUPAS E CALÇADOS LTDA - LOJA 34, R\$ 3.034,70; ATELIER DE CALÇADOS FEILLER LTDA, R\$ 270.286,81; ATELIER DE COSTURA WROSES LTDA, R\$ 17.200,65; ATELIER SCARPA COMÉRCIO DE CALÇADOS E ACESSORIOS LTDA, R\$ 1.129,12; AUDAX BRASIL IND. E COM. DE COMPONENTES PARA CALÇADOS EIRELI, R\$ 5.079,13; AUDRIE M.V.PEREIRA, R\$ 187,51; AUGUSTO E RAFAELA CALÇADOS LTDA ME - LJ 2, R\$ 935,04; AURELINA MARQUES BARBOSA, R\$ 1.768,15; AVELINO SODER CIA LTDA, R\$ 133,82; AWK3D REPRESENTACOES LTDA, R\$ 3.131,00; AZ COM. E REPRESENTAÇÃO, R\$ 15.292,73; AZZEMEL CALÇADOS LTDA, R\$ 154,86; B M COMÉRCIO DE CALÇADOS LTDA - LJ 5, R\$ 414,85; B. CIRILO ALBINO & CIA LTDA, R\$ 626,37; BACKES COMPONENTES PARA CALÇADOS LTDA, R\$ 2.700,83; BAGATIN & SANTOS LTDA., R\$ 357,95; BAKRI CONFECÇÕES LTDA, R\$ 476,67; BALTAZAR BELCHIOR REIS, R\$ 132,26; BAN BAN COMERCIAL DE CALÇADOS LTDA, R\$ 8.200,16; BAN BAN COMERCIAL DE CALÇADOS LTDA, R\$ 229,06; BANANA TROPICAL LTDA, R\$ 73,30; BANCO SOFISA S/A, R\$ 3.384.151,76; BANPAR FOMENTO COML SERV.LTDA, R\$ 56.452,07; BARATAO CALÇADOS LTDA, R\$ 4.158,16; BARBACOVI E BORTOLETTI LTDA, R\$ 106.905,81; BARREIROS E ALMEIDA IMPORTAÇÃO E EXPORTAÇÃO LTDA, R\$ 342,99; BARROS E MELLO ADVOGADOS, R\$ 200,00; BATALHA & OLIVEIRA LTDA, R\$ 654,67; BAUM ASSESSORIA ADMINISTRATIVA LTDA, R\$ 14.202,98; BAZAR LIMA E ANTUNES LTDA, R\$ 358,99; BCR FUNDO INV DIR CRED MULTISSETORIAL, R\$ 16.012,61; BECKER E TADIOTTO LTDA, R\$ 53,38; BEKA CALÇADOS LTDA, R\$ 493,18; BELEZA DOS PES COMÉRCIO VAREJISTA DE CALÇADOS LTDA, R\$ 64,38; BELIRICA MODAS LTDA, R\$ 3.900,62; BELISSIMA COMÉRCIO DE CALÇADOS LTDA, R\$ 572,40; BELL VALLEY DISTRIBUIDORA LTDA, R\$ 152.152,55; BELL VALLEY DISTRIBUIDORA LTDA, R\$ 48.356,44; BELISSIMA RIO MODAS LTDA, R\$ 183,91; BELOTTO & CIA LTDA, R\$ 308,79; BENEDETTO & BECK ADVOGADOS ASSOCIADOS, R\$ 8.619,28; BERRO & CIA LTDA, R\$ 26.666,37; BERTEX PRODUTOS PARA CALÇADOS LTDA, R\$ 482.280,51; BERTI INSTALADORA ELETRICA LTDA, R\$ 5.878,79; BISCHOFF LEMMERTZ E BECHER LTDA, R\$ 206,65; BITENCOURT E DADALT LTDA, R\$ 321,41; BLEYS COMÉRCIO DE TINTAS LTDA, R\$ 1.908,24; BM FUSIONMAQ BORRACHAS MAQ E MATRIZES LTDA, R\$ 1.277,95; BMA TECNOINFO LTDA, R\$ 77.999,86; BOA VISTA SERVICOS SA, R\$ 4.547,67; BOLACEL E CIA LTDA, R\$ 874,02; BOM PASSO COM.DE CALÇADOS VEST. LTDA - LJ 04, R\$ 270,13; BOMPASSO COMÉRCIO DE CALÇADOS LTDA, R\$ 521,18; BORDADOS SOL LTDA, R\$ 160,00; BRAGA CALC CONFEC IMPORT E EXPORT LTDA LJ 1, R\$ 135,10; BRAGA CALC CONFEC IMPORT E EXPORT LTDA LJ 11, R\$ 160,00; BRAGANHOLO CONFECÇÕES LTDA, R\$ 77,65; BRANDT E CIA LTDA, R\$ 88,60;

BRASCON COM DE CONFECÇÕES LTDA, R\$ 1.062,04; BRASILPEL IND DE PAPEIS LTDA, R\$ 17.528,52; BRENNERBAGS COM.BOLSAS CALC.ACESS.LTDA, R\$ 236,80; BRICIO CALÇADOS E ACESSORIOS LTDA, R\$ 150,32; BRILHANTE E RIBEIRO LTDA, R\$ 966,26; BRILHO DOS PES CALÇADOS LTDA, R\$ 293,45; BRISA INDUSTRIA DE TEC.TECN.SA, R\$ 785.634,82; BRIZZA CALÇADOS LTDA, R\$ 542,02; BRUNA NEVES DE SA CARVALHO, R\$ 195,36; BRUNES E SOARES LTDA, R\$ 167,24; BUSSOLA CALÇADOS LTDA, R\$ 461,95; BUTIQUE RECANTO DA MODA LTDA, R\$ 372,97; BW CALÇADOS E ACESSORIOS LTDA, R\$ 168,76; C B FASHION COMÉRCIO DE CALÇADOS LTDA, R\$ 4.908,33; C L DISTRIBUIDORA LTDA (JR EUROPA), R\$ 109,81; C S N MARIN, R\$ 504,85; C. M. EQUIPAMENTOS CONTRA INCENDIO LTDA, R\$ 2.229,90; CACHOEIRA E MARCON LTDA, R\$ 157,74; CACOAL COMÉRCIO DE CONFECÇÕES LTDA, R\$ 520,81; CADILE COM DE CALÇADOS LTDA, R\$ 481,48; CADILE COMÉRCIO DE CALÇADOS LTDA, R\$ 1.388,69; CADILHE CALÇADOS E BOLSAS LTDA, R\$ 2.059,03; CAIMI & LIAISON COM DE COURO E SINT LTDA, R\$ 284.286,74; CALÇADOS ARACALCE APUCARANA LTDA, R\$ 825,17; CALÇADOS BENINI LTDA, R\$ 10.599,88; CALÇADOS CAVIUNA LTDA, R\$ 254,50; CALÇADOS CHIERE LTDA, R\$ 2.787,07; CALÇADOS CONF. MONTE CRISTO LTDA, R\$ 32,92; CALÇADOS E CONF.MONTE CRISTO LTDA, R\$ 871,37; CALÇADOS ERENITA LTDA, R\$ 1.026,20; CALÇADOS MALU LTDA, R\$ 118.891,13; CALÇADOS MALYBU LTDA, R\$ 156.667,23; CALÇADOS MANIA LTDA, R\$ 285,86; CALÇADOS MENON LTDA, R\$ 3.267,45; CALÇADOS MENON LTDA, R\$ 687,67; CALÇADOS MOSCHEM LTDA, R\$ 94,08; CALÇADOS NAISA LTDA, R\$ 332,44; CALÇADOS PALUDETTI LTDA, R\$ 431,58; CALÇADOS PRIMO VOLO LTDA, R\$ 170,77; CALÇADOS REAL LTDA, R\$ 271,48; CALÇADOS REILA - EIRELI, R\$ 216,99; CALÇADOS SERAFIM LTDA, R\$ 414,38; CALÇADOS TRANCOSO LTDA, R\$ 146,61; CALÇADOS VALE VERDE LTDA, R\$ 143,79; CALÇADOS VANELU LTDA, R\$ 270,91; CALÇADOS VERACRUZ LTDA, R\$ 927,43; CALCAPE 2006 COM. DE CALC. E ROUPAS - C2, R\$ 4.287,19; CALCE-BEM CALÇADOS LTDA, R\$ 115,02; CALCENTER-CALÇADOS CENTRO OESTE LTDA - CD SC, R\$ 861,14; CALSATY CALÇADOS LTDA, R\$ 471,95; CAMAROTTI CALÇADOS LTDA, R\$ 188,25; CANELA COMÉRCIO DE CALÇADOS LTDA, R\$ 274,76; CAPANEMA MÓVEIS LTDA, R\$ 145,77; CAPITAL CALÇADOS E BOLSAS LTDA, R\$ 1.013,50; CAPOEIRA COMÉRCIO DE TECIDOS LTDA, R\$ 413,49; CARIOCA CALÇADOS LTDA - LJ 01, R\$ 702,02; CARIOCA CALÇADOS LTDA - LJ 09, R\$ 1.458,69; CARIOCA CALÇADOS LTDA - LJ 11, R\$ 4.675,04; CARIOCA CALÇADOS LTDA - LJ 18, R\$ 159,43; CARLOS ALBERTO SOUSA, R\$ 170,85; CARLOS BRAZ FERREIRA, R\$ 264,24; CARLOS EDUARDO MULLER, R\$ 3.407,93; CARLOS EGIDIO LAZARETTI & CIA LTDA, R\$ 29.940,30; CAROLINDA CONFECÇÕES LTDA, R\$ 87,14; CARTONAGEM SAFT LTDA, R\$ 1.063.163,67; CARVALHO E ARAUJO CALÇADOS LTDA, R\$ 489,41; CASA AJITA COM DE VEST LTDA, R\$ 560,98; CASA ESTRELA CALÇADOS E ACESSORIOS EIRELI, R\$ 160,00; CASA PALUDO COM DE CONFEC LTDA, R\$ 645,86; CASA PEDROSA DE TECIDOS LTDA, R\$ 338,18; CASA PIO CALÇADOS LTDA, R\$ 949,71; CASA PROGRESSO CALÇADOS, R\$ 533,72; CASAGRANDE & BELANI LTDA, R\$ 598,46; CASTRO E FREIRE LTDA, R\$ 88,08; CASTRO E ROSA LTDA, R\$ 140,39; CAT 257 CALÇADOS E MODAS LTDA, R\$ 3.133,21; CBL COM DE CALÇADOS LTDA - LJ 6061, R\$ 1.422,49; CEDRO COM. CALÇADOS LTDA, R\$ 368,74; CELESTECENTER COMERCIAL LTDA, R\$ 83,63; CELIO C. TOMCZAK & IRMAO LTDA, R\$ 90,90; CELSO GHENO, R\$ 65.003,07; CEM ZUERA MODA MIX LTDA, R\$ 147,75; CENCI & CIA LTDA, R\$ 282,60; CENTER MIL CONFECÇÕES LTDA - LOJA 08, R\$ 147,81; CENTER MULTIMARCAS LTDA - LOJA 04, R\$ 396,72; CENTER SHOES LTDA, R\$ 579,38; CENTRALMODA - TECIDOS E CONFECÇÕES LTDA, R\$ 605,72; CENTRO COMERCIAL RENATA VITORIA LTDA, R\$ 973,36; CEPOS MUNDI LTDA, R\$ 1.191,32; CHACOK CALÇADOS LTDA - EPP LJ 12, R\$ 335,69; CHARIFE EL KADRI, R\$ 103,78; CHARME - ACESSORIOS E ARTIGOS ESPORTIVOS LTDA., R\$ 155,69; CHEYENNE CALC. CONFEC. LTDA - LJ 13, R\$ 261,35; CHEYLLA FIGUEREDO GOMES, R\$ 1.901,77; CHIBANA CALÇADOS LTDA, R\$ 2.534,23; CHICA COMÉRCIO DE CALÇADOS LTDA, R\$ 534,89; CHILLI.LI CALÇADOS E ACESSORIOS LTDA, R\$ 273,79; CHIOCHETA E PRIOR LTDA, R\$ 112,52; CHOCOLATE CASEIRO LUGANO LTDA, R\$ 87,12; CHOCOLATE DO PARKE LTDA, R\$ 12.743,07; CHOCOLATE DO PARKE LTDA, R\$ 9.919,87; CHUA DE FRIBURGO CALC ACESSORIOS E VESTUARIO LTDA, R\$ 291,30;

CIACENTER ARMAZEN DA MODA LTDA - LJ 201, R\$ 53,31; CICLADI COM. DE CALÇADOS E ACESSORIOS LTDA., R\$ 3.679,07; CIPATEX IMP DE PAPEIS E TECIDOS LTD, R\$ 4.724,12; CIPATEX IMPREGNADORA DE PAP E TEC LTDA, R\$ 24.396,73; CITRAL TRANSPORTE E TURISMO S.A, R\$ 262.591,10; CITRINO COMÉRCIO DE CALÇADOS LTDA, R\$ 169,85; CJA CALÇADOS LTDA - K12, R\$ 530,10; CLAUDSON ALCANTARA DE OLIVEIRA, R\$ 415,00; CLAJU ARTIGOS DO VESTUÁRIO LTDA, R\$ 165,09; CLAREL DOS REIS FILHO & CIA LTDA, R\$ 25.351,96; CLARO S/A, R\$ 5.531,46; CLARO S/A, R\$ 1.536,93; CLAUDIA SOUZA INKOTE, R\$ 76,76; CLAUDINETE BESSERT ME - LJ 14, R\$ 176,96; CLAUDIO LUIZ PAIVA MORAES, R\$ 964,93; CLAUDIO LUIZ PAIVA MORAES, R\$ 215,30; CLAYMAR CONFECÇÕES LTDA, R\$ 207,94; CLECI DAGIOS CONFECÇÕES LTDA, R\$ 7,71; CLELIA MARIA RIOS GONCALVES, R\$ 803,10; CLELIO DENILSON KONRATH 37175505000, R\$ 4.125,69; CLEVER SERVICE LTDA, R\$ 14.214,76; CLINICA DA SAUDE LTDA, R\$ 7.507,44; CLM COMÉRCIO DE CALÇADOS E ART ESP LTDA, R\$ 80,60; CLOVIS EVANDRO RAMBO, R\$ 402,54; CLUBE DO PÉ COMÉRCIO DE CALÇADOS E ARTIGOS ESPORTIVOS EIRELI, R\$ 70,41; CMS COM DE CALÇADOS LTDA, R\$ 412,36; CODIGO B CALÇADOS E CONFECÇÕES LTDA, R\$ 2.488,85; COFRAG INDUSTRIA E COMÉRCIO LTDA, R\$ 15.803,61; COFRAG INDUSTRIA E COMÉRCIO LTDA, R\$ 7.806,01; COLINASTEL MODAS LTDA, R\$ 437,85; COLOMBO COMÉRCIO DE CALÇADOS LTDA, R\$ 82,99; COLORGRAF GRAFICA E EDITORA LTDA, R\$ 4.101,94; COM DE CALÇADOS ECO LTDA, R\$ 8.205,18; COM.DE CALÇADOS GRACIANA LTDA, R\$ 69,95; COMABE AUTOMAÇÃO DE ESCRITORIOS LTDA, R\$ 3.551,85; COMELZ BR. IND. COM. IMP. EQUIP. FAB. CALC. LTD, R\$ 8.558,88; COMERCIAL ALCIDES ARAUJO LTDA, R\$ 280,18; COMERCIAL ARMARINHO SALETE LTDA, R\$ 112,85; COMERCIAL CARDARELLI LTDA, R\$ 125,41; COMERCIAL DE CALÇADOS LOPES LTDA, R\$ 76,28; COMERCIAL DE CALÇADOS PAVEC LTDA, R\$ 273,24; COMERCIAL DE CALÇADOS VILA BRANCA LTDA, R\$ 529,44; COMERCIAL DE CONF AURORA LTDA, R\$ 581,44; COMERCIAL DE CONFECÇÕES STHIGAR LTDA, R\$ 394,10; COMERCIAL DE GAS NPA LTDA, R\$ 270,00; COMERCIAL DE TECIDOS FERLIN LTDA, R\$ 124,75; COMERCIAL FELIX CORREA LTDA, R\$ 593,08; COMERCIAL JORGE RODRIGUES LTDA, R\$ 224,15; COMERCIAL JOSIMAG LTDA, R\$ 250,00; COMERCIAL KODJAOGLANIAN LTDA, R\$ 430,03; COMERCIAL MAGAZINE SAPATOS LIMITADA -LJ98 - DEP CENT, R\$ 6.160,82; COMERCIAL MM CALÇADOS E ACESSORIOS LTDA, R\$ 415,26; COMERCIAL PINHALZINHO LTDA, R\$ 509,69; COMERCIAL R. S. Z. LTDA, R\$ 819,59; COMÉRCIO CALÇADOS CONFECÇÕES CLAUDIO LTDA, R\$ 44,53; COMÉRCIO DE CALC. CONF. DARDARA LTDA, R\$ 588,00; COMÉRCIO DE CALC. DOIS IRMÃOS LTDA - L 9, R\$ 61,11; COMÉRCIO DE CALÇADOS DI GASPARI II LTDA - LJ 24, R\$ 388,75; COMÉRCIO DE CALÇADOS E CONFECÇÕES DARDARA, R\$ 344,62; COMÉRCIO DE CALÇADOS JB LTDA - L. 4, R\$ 55,00; COMÉRCIO DE CALÇADOS MORESCO E STRAUSS, R\$ 323,12; COMÉRCIO DE CALÇADOS VILA NOVA LTDA, R\$ 270,03; COMÉRCIO DE CONFECÇÕES FERNANDEZ LTDA, R\$ 199,93; COMÉRCIO DE ROUPAS EGO LTDA, R\$ 179,24; COMÉRCIO DE TECIDOS ITAMARATI LTDA, R\$ 109,53; COMÉRCIO E CONFECÇÕES BERTE LTDA, R\$ 178,90; COMÉRCIO E CONFECÇÕES JULIAMAR LTDA, R\$ 84,16; COMÉRCIO E FERRAGEM FUSOMAK LTDA, R\$ 216,05; COML DALRI LTDA, R\$ 2.425,18; COML DE CALÇADOS ELE ELA LTDA, R\$ 189,93; COML GATHI IMP. EXP. LTDA, R\$ 574,63; COMPRA CERTA COMÉRCIO DE CALÇADOS LTDA, R\$ 545,27; CONCEITO CALÇADOS E ACESSORIOS LTDA, R\$ 309,99; CONCEITO COMÉRCIO DE ROUPAS LTDA, R\$ 420,79; CONFECÇÕES NAZARI, R\$ 132,23; CONFECÇÕES ALTERNATIVA LTDA, R\$ 97,26; CONFECÇÕES ALYNE LTDA, R\$ 389,56; CONFECÇÕES BEIRA LAGO LTDA, R\$ 632,40; CONFECÇÕES EDILOPES LTDA EPP - LJ 03, R\$ 799,41; CONFECÇÕES EDISAOJOAQUIM LTDA EPP - LJ 55, R\$ 191,43; CONFECÇÕES EDJUNIOR LTDA EPP - LJ 9, R\$ 1.543,42; CONFECÇÕES MENGATTI LTDA, R\$ 202,64; CONFECÇÕES MINHA GRIFE LTDA, R\$ 275,15; CONFECÇÕES PARATI DE ARAXA LTDA, R\$ 64,79; CONFECÇÕES PATUSSI LTDA, R\$ 172,90; CONFECÇÕES UMUARAMA LTDA, R\$ 87,01; COOPERTECE INDUSTRIA DE NAVALHAS E MATRIZES INDUSTRIAIS LTDA, R\$ 17.031,99; COQUETE COMÉRCIO DE IMP E EXP LTDA., R\$ 667,76; CORREA E CARDOSO LTDA, R\$ 476,77; COSTA & GONCALVES COMÉRCIO DE CALÇADOS LTDA, R\$ 71,48; COSTA E ISA MAGAZINE LTDA, R\$ 586,80; COSTA E LAUAR LTDA,

R\$ 133,21; COSTA E SERRA LTDA, R\$ 229,26; COTIENSCHI COM DE CALÇADOS LTDA, R\$ 387,35; COURO ESPORTE CALÇADOS, R\$ 178,22; COUROBELLO CALÇADOS LTDA, R\$ 94,43; COUROS & BRILHOS CALÇADOS LTDA, R\$ 68,56; COUROS NOBRE BENEFICIAMENTO LTDA, R\$ 7.831,59; CR CALÇADOS EIRELI, R\$ 289,45; CREDIT BRASIL, R\$ 5.260,53; CRIATIVA PAINEIS LTDA, R\$ 6.354,55; CRISTAL TEXTIL LTDA, R\$ 7.222,50; CRYOVAC BRASIL LTDA, R\$ 7.950,52; CTM IND COM DE EMBALAGENS LTDA, R\$ 95.382,17; CUSTODIO DE ALMEIDA & CIA LTDA, R\$ 3.153,72; CV SHOES LTDA, R\$ 404,44; CWC BINELLO INDUSTRIA E BENEFICIAMENTO DE CALÇADOS LTDA, R\$ 11.229,36; D DA S VIEIRA COMÉRCIO, R\$ 9.618,89; D LABRES CALÇADOS LTDA, R\$ 2.572,17; D LABRES CALÇADOS LTDA, R\$ 2.094,53; D LABRES CALÇADOS LTDA, R\$ 1.851,41; D MULHER COM. CALC. LTDA - FILIAL, R\$ 64,38; D MULHER COMÉRCIO DE CALÇADOS LTDA, R\$ 109,75; D PARANHANA COMPONENTES PARA CALÇADOS EIRELI, R\$ 14.009,95; D. DE SOUZA DUARTE, R\$ 78,37; D. MAGGI DE MAGGI & CIA LTDA, R\$ 301,87; DA LUZ CALÇADOS LTDA, R\$ 453,96; DA SOLER DA SOLER LTDA, R\$ 937,08; DADO ARTEFATOS DE COURO LTDA, R\$ 243,53; DANCING DAYS MODA JOVEM LTDA, R\$ 71,00; DANELON & CIA LTDA, R\$ 296,51; DANIELA SCHOLZ SOHN, R\$ 205,58; DARC MAGAZINE E CALÇADOS LTDA - LJ 09, R\$ 968,61; DCARROS CENTER COM DE ACESS.E PNEU, R\$ 18.551,28; DDM COM DE RESIDUOS TEXTEIS LTDA, R\$ 187,50; DECISAO CALÇADOS LTDA, R\$ 1.437,56; DENIO ALVES PEDROSO, R\$ 171,19; DENISE ENEIDA VIANA, R\$ 1.777,48; DENISE VEIGA SCHEIDT DO VALLE - ME LOJA 05, R\$ 4.925,36; DENISE VEIGA SCHEIDT DO VALLE - ME LOJA 06, R\$ 956,80; DEONILDO GUSATTI E CIA LTDA, R\$ 328,03; DER COMERCIAL DE CALÇADOS LTDA, R\$ 416,48; DER COMERCIAL DE CALÇADOS LTDA, R\$ 405,72; DESENTUPIDORA DO VALE LTDA, R\$ 1.328,48; DESIGN DE COUROS E SINTETICOS BHZ LTDA, R\$ 2.136,09; DESTAK DISTR. DE CALÇADOS LTDA, R\$ 134,41; DETACK INDUSTRIAL E COMERCIAL DE PREGOS LTDA, R\$ 10.377,46; DIAMANTE COM.DE CALC. LTDA, R\$ 463,75; DIAMOND ACESSORIOS LTDA, R\$ 5.198,17; DIAS & GOLDONI LTDA, R\$ 1.214,15; DIAS E SILVA COM DE CALÇADOS LTDA ME - LJ 03, R\$ 1.373,54; DIEGO CALÇADOS LTDA, R\$ 2.882,03; DIFORTE IND. E COM. DE COMPONENTES PARA CALÇADOS LTDA, R\$ 102.595,07; DIKRUGER CALÇADOS E CONFECÇÕES LTDA, R\$ 281,25; DINCA E DINCA LTDA, R\$ 310,75; DINGLIS COMÉRCIO DE CONFECÇÕES E CALÇADOS LTDA, R\$ 284,49; DINIZ & LAMIN LTDA, R\$ 190,38; DINIZ E CALDAS LTDA, R\$ 538,74; DIOGENES AZEVEDO, R\$ 129,01; DIRCE MARTINS COQUI SILVA, R\$ 73,33; DIRLEI CAVALLARI EIDT, R\$ 162,50; DIROFERSON LTDA, R\$ 145,99; DISPLAN ENCOMENDAS URGENTES LTDA, R\$ 65.675,41; DISTRIBUIDORA COM. DE CALC NARVAES LTDA, R\$ 75,46; DISTRIBUIDORA BRICIO LTDA, R\$ 67,95; DIVINA K CALÇADOS LTDA, R\$ 124,07; DM CALÇADOS LTDA, R\$ 25.379,05; DM COMÉRCIO DE CALÇADOS LTDA, R\$ 126,05; DOMINIO DAS AGUIAS COM DE CALÇADOS LTDA, R\$ 2.008,34; DONDERI COM. CALÇADOS LTDA, R\$ 954,67; DORANE CALÇADOS CONF.LTDA, R\$ 68,21; DORANE CALÇADOS E CONF LTDA, R\$ 194,82; DORANE CALÇADOS E CONF. LTDA, R\$ 654,45; DRI CALÇADOS E ACESSORIOS BEBEDOURO LTDA ME- LJ 23, R\$ 348,26; DS REPRESENTACOES LTDA, R\$ 6.115,02; DS1 COMÉRCIO DE CALÇADOS LTDA, R\$ 328,93; DUBLAUTO SAPIRANGA IND E COM DE COMP P CALC LTDA, R\$ 8.253,86; DUCAL COM DE CALÇADOS LTDA, R\$ 559,00; DULCE ILAIDE DICK DA SILVA ME LJ 02, R\$ 154,70; DUMMEL & CIA LTDA, R\$ 191,66; DUMMEL E CIA LTDA - FILIAL, R\$ 103,58; DYMMY CALÇADOS LTDA, R\$ 1.363,66; E BUENO DE OLIVEIRA, R\$ 1.135,96; E C DA SILVA BARBOSA, R\$ 250,60; E C M SILVA E CIA LTDA, R\$ 201,82; E C ZANOLLA & FILHO LTDA, R\$ 83,59; E F DE SOUSA CALÇADOS, R\$ 69,27; E M COMPAGNONI CALÇADOS, R\$ 2.573,01; E M FERREIRA LOPES, R\$ 94,18; E M KOHLER, R\$ 591,78; E PEREIRA CALÇADOS LTDA, R\$ 1.834,39; E R DE MELO JUNQUEIRA, R\$ 105,87; E. M. ROSTIROLLA DA FONTE, R\$ 916,88; E.B DE LIMA TEC CONFECÇÕES LTDA, R\$ 184,91; E.B.D. COM DE CALÇADOS LTDA, R\$ 177,88; E.C. RAMOS & CIA LTDA, R\$ 295,48; E.S. DO NASCIMENTO, R\$ 198,28; ECJ COM DE CALÇADOS LTDA, R\$ 5.868,06; ECLIPSE COMÉRCIO DE CALÇADOS LTDA LJ.29, R\$ 317,45; ECX GLOBAL LOGISTICS LTDA, R\$ 36.753,32; EDER DA ROSA 88307344034, R\$ 8.666,62; EDER JUNIOR COMÉRCIO DE CALÇADOS LTDA, R\$ 138,37; EDERLEY VAZ DE ARAUJO & CIA LTDA, R\$ 521,93; EDILAINE

APARECIDA ROLIM ENEIAS, R\$ 72,93; EDILENE KOHLER (MATRIZ), R\$ 542,70; EDILENE KOHLER E. P. B., R\$ 622,26; EDISON DE AGUIAR MACHADO, R\$ 754,50; EDISON DE AGUIAR MACHADO, R\$ 544,87; EDIVALDO FERNANDES RIBAS, R\$ 509,67; EDSON CARLOS MAEMORI, R\$ 68,48; EDSON SATIN DA SILVA E CIA LTDA, R\$ 252,77; EDSON VICENTE FERREIRA, R\$ 2.150,05; EDUARDO RUPPEL NETO, R\$ 95,40; EDUC CALÇADOS LTDA- LJ 07, R\$ 841,86; EDVALDO CARLOS TOGNI, R\$ 165,45; EDVALDO CESAR ANDRADE, R\$ 116,07; EFRAIN DO AMARAL BASTOS E CIA LTDA, R\$ 88,35; EGM FUNDO DE INVESTIMENTO, R\$ 24.664,63; ELCIO BOMTEMPO DE FARIA, R\$ 769,80; ELCIRA ESKELSEN, R\$ 177,85; ELDA VITALLI MARIN, R\$ 72,17; ELIANA MARIA FERREIRA COUTINHO, R\$ 51,63; ELIETE CALÇADOS LTDA, R\$ 434,38;; ELISETE MADEIRA CARVALHO, R\$ 1.484,51; ELLO VISUAL COM DE CONFECÇÕES CALÇADOS E ACESSORIOS LTDA, R\$ 3.650,74; ELLYS BIJUTERIAS E ACESSORIOS LTDA, R\$ 244,02;; ELMO CALÇADOS S/A CD, R\$ 3.230,86; ELOI TOMIO, R\$ 131,93; ELONI B Z SCHILING, R\$ 9.143,93; ELTON ALVES CALÇADOS LTDA, R\$ 49.504,08; ELTON AQUILAS DOMINGOS LOURENCO, R\$ 68,58; ELZA CAMPOS QUEIROGA CABRAL, R\$ 423,56; EMERSON E DA SILVA, R\$ 111.228,37; EMERSON RONALDO KIRSCH, R\$ 417,94; EMPORIO NAKA EMPREENDIMENTOS E PARTICIPACOES S A, R\$ 421,90; EMPORIUM CALÇADOS LTDA, R\$ 86,42; EMPRESA BRAS.TECNOLOGIA E ADMIN CONV HAAG SA, R\$ 55.482,46; EMPRESA RAYANE COMÉRCIO DE ARTIGOS DO VESTUARIO E COMPLEMENT, R\$ 210,05; ENDUTEX BRASIL LTDA, R\$ 1.962.171,52; ENTRETEx DO BRASIL IND E COM TEXTIL LTDA, R\$ 21.071,33; ENY BECK, R\$ 250,43; ENY COMÉRCIO DE CALÇADOS LTDA - FEMININA, R\$ 681,61; ENY COMÉRCIO DE CALÇADOS LTDA - INFANTO, R\$ 800,32; ENY COMÉRCIO DE CALÇADOS LTDA - ROYAL PRO, R\$ 1.293,76; ENY COMÉRCIO DE CALÇADOS LTDA - S.CRUZ, R\$ 111,51; ENY COMÉRCIO DE CALÇADOS LTDA - S.VALE, R\$ 530,51; EPAVI SERVICOS AUXILIARES DE SEGURANCA LTDA, R\$ 9.189,70; ERALDO N. CALÇADOS LTDA, R\$ 820,48; ERIKA CALÇADOS LTDA., R\$ 205,44; ERNANI GRELLERT, R\$ 891,94; ERNANI JOAO BRUSIUS, R\$ 126,16; ERREBE COM CALÇADOS LTDA, R\$ 189,70; E-SALES SOLUÇÕES DE INTEGRAÇÃO LTDA, R\$ 676,23; ESQUINA CALÇADOS LTDA, R\$ 5.293,10; ESSEGEBE REPRESENTACOES EIRELI, R\$ 76.667,00; ESSENCIA JOVEM COM.DE CALÇADOS LTDA, R\$ 331,41; ESTAMPARIA J C LTDA, R\$ 144,19; ESTELA MARIS GOLIN, R\$ 71,76; ESTELA OZORIO, R\$ 66,62; ETC & TAL MODAS LTDA, R\$ 306,37; ETIBOR ETIQUETAS BORDADAS E TECIDOS LTDA, R\$ 990,00; EURICO COM DE CALÇADOS LTDA, R\$ 2.342,43; EUROMARK COM E REPRES LTDA, R\$ 5.651,54; EUROPA REVISTAS LTDA, R\$ 1.096,15; EVA CRIZEL DOS SANTOS, R\$ 152,01; EVALDO MARTINS DA SILVEIRA SIMPLES, R\$ 88,27; EVANDRO CARLOS ZANOLLA, R\$ 3.360,20; EVERALDO MELO LIMA CALÇADOS, R\$ 1.126,43; EXCLUSIVE EQUIPAMENTOS INDUSTRIAIS LTDA, R\$ 330,63; EXPLOSAO COMÉRCIO DE CONFECÇÕES LTDA, R\$ 942,19; EXTRA CALÇADOS SPORT LTDA, R\$ 979,58; F A PLANETA CALÇADOS, R\$ 151,79; F BECKER E CIA LTDA, R\$ 375,26; F DEUCY E CIA LTDA, R\$ 243,19; F G M CALÇADOS LTDA, R\$ 446,44; F H COMASSETTO MAT DE CONSTRUCAO LTDA, R\$ 52,97; F I BEZERRA DA COSTA, R\$ 74,65; F M M CAVALCANTE DOS SANTOS - CONFECÇÕES, R\$ 217,80; F SERRAO SILVA, R\$ 510,76; F.H. COMASSETTO MATERIAIS DE CONSTRUCAO LTDA, R\$ 2.759,83; FABESUL DISTRIBUIDORA LTDA, R\$ 1.939,32; FABIO MILLER GUELFY PINTO EIRELI - EPP- LJ 01, R\$ 346,26; FABRICA DE TRANCAS BRASIL LTDA, R\$ 2.064,31; FABRICIO GONCALVES MARTINS, R\$ 217,03; FAFITHI BOUTIQUE LTDA, R\$ 198,64; FALCAO CALÇADOS LTDA, R\$ 46,84; FALU COMÉRCIO DE ARTIGOS ESPORTIVOS LTDA, R\$ 991,82; FAMA - COMÉRCIO DE CONFECÇÕES E CALÇADOS LTDA, R\$ 237,31; FAMILY TUR TRANSPORTES LTDA, R\$ 87.672,95; FARVEL CALÇADOS E BOLSAS LTDA, R\$ 1.006,60; FEDERAL EXPRESS CORPORATION, R\$ 604,66; FELIPE CALÇADOS LTDA, R\$ 102,41; FELLINI & FERRARI LTDA, R\$ 356,53; FENIX SERVICOS EM EXP.E IMP. LTDA, R\$ 570,59; FEPAR COMÉRCIO DE FERRAGENS LTDA, R\$ 314,59; FEPLAST ARTEFATOS PLASTICOS LTDA, R\$ 3.999,20; FERNANDA LORO TREVISOL, R\$ 253,58; FERNANDA MARIA CORNELLI, R\$ 224,87; FERNANDA TEIXEIRA DE SOUZA EPP - LJ 08, R\$ 387,70; FERNANDES & ZANATTA LTDA, R\$ 87,94; FERNANDES JUNIOR & CIA LTDA, R\$ 305,61; FERNANDEZ & CIA LTDA, R\$ 504,85; FERNANDO JOSE BARTH, R\$ 78,95; FERREIRA & PEIXOTO LTDA, R\$ 163,77;

FERREIRA SANTOS TECIDOS E CALÇADOS LTDA, R\$ 86,96; FERRI COM.E REPRES.DE CALÇADOS LTDA, R\$ 45.068,02; FG DO BRASIL LTDA, R\$ 84,22; FIDC DA INDUSTRIA EXODUS I, R\$ 5.481,25; FIDC DA INDUSTRIA EXODUS III, R\$ 127.350,39; FIDC DA INDUSTRIA EXODUS INSTITUCIONAL, R\$ 127.696,11; FIDC MULTISSETORIAL VALOR, R\$ 50.694,77; FIDC ONIXPRIME, R\$ 20.211,05; FILLER ALIMENTOS E BEBIDAS LTDA, R\$ 180,24; FILOMENO ZEFERINO DOS SANTOS, R\$ 1.976,72; FIXAR COMÉRCIO DE PARAFUSOS E FERRAMENTAS LTDA, R\$ 440,00; FLAMBOYANT COMÉRCIO DE CALÇADOS LTDA, R\$ 37,38; FLARUS COMÉRCIO DE CALÇADOS LTDA, R\$ 2.977,28; FLAVIO A SIA E CIA LTDA, R\$ 1.510,39; FLAVIO CHOEFI MALUF, R\$ 704,43; FLEXSUL IND DE COMP PARA CALC LTDA, R\$ 451.184,88; FNF COMÉRCIO DE CALÇADOS LTDA EPP - LJ 02, R\$ 49,85; FOKABELLA COMÉRCIO DE CALÇADOS LTDA ME - LJ 01, R\$ 861,28; FOOT ALL COMÉRCIO LTDA, R\$ 456,29; FOOT ALL COMÉRCIO LTDA - LOJA 05, R\$ 256,25; FORMAS KUNZ LTDA, R\$ 58.538,14; FORMAX QUIMIPLAN COMP. P/ CAL. LTDA, R\$ 62.945,23; FORMAX QUIMIPLAN COMPONENTES PARA CALÇADOS LTDA, R\$ 33.001,98; FOX COMÉRCIO DE CALÇADOS LTDA, R\$ 87,24; FRANCIANE DOS SANTOS RODRIGUES DA SILVA, R\$ 577,82; FRANCISCO C MATIAS, R\$ 227,63; FRANCISCO PINHEIRO DE FIGUEIREDO, R\$ 1.632,28; FRANCISCO PINHEIRO FIGUEIREDO, R\$ 182,82; FRANCISCO PINHEIRO FIGUEIREDO, R\$ 58,45; FRANCO REPRESENTAÇÕES LTDA, R\$ 80.700,22; FREITAS E ALVES ACESS DE MODA LTDA, R\$ 261,83; FRONT GAUCHO COM DE CALÇS LTDA, R\$ 322,19; FUMI SAKUMOTTO TSUDA & CIA LTDA, R\$ 59,00; FURLAN E LIMA LTDA, R\$ 133,22; G BERLEZ E BERLEZ LTDA, R\$ 94,09; G FERRAZ, R\$ 106,33; G G DISTRIBUIDORA DE CALÇADOS LTDA, R\$ 75,05; G VIANA SILVA, R\$ 8.771,24; G. M. CALÇADOS LTDA, R\$ 624,29; G. VIANA SILVA, R\$ 14.481,57; G. VIANA SILVA, R\$ 4.905,73; GABRIELA PEDROSO DE MORAES CALÇADOS, R\$ 167,20; GANDU FASHION MODA LTDA, R\$ 596,41; GAPPE COM. DE CALC. LTDA, R\$ 237,06; GARCEZ DE SOUZA ADVOGADOS ASSOCIADOS, R\$ 6.100,70; GARRAPRINT SOLUCOES GRAFICAS, R\$ 5,80; GASPARI VI COMÉRCIO DE CALÇADOS LTDA ME - LJ 34, R\$ 30,32; GAVEA SECURITIZADORA S/A, R\$ 141.939,37; GEABS REPRESENTAÇÕES LTDA, R\$ 220.550,93; GEFERSON CALÇADOS LTDA, R\$ 364,65; GEMA TECIDOS LTDA, R\$ 370,06; GENKO SHIMABUKURO COMÉRCIO DE CALÇADOS LTDA - FILIAL 02, R\$ 742,08; GEOTEK COMÉRCIO DE COMPONENTES LTDA, R\$ 40.751,66; GERALDO A FERREIRA BRAGA, R\$ 35.665,11; GERALDO NUNES E CIA LTDA, R\$ 1.244,67; GERALI GERADORA DE ALIMENTOS LTDA, R\$ 296.365,91; GERALI GERADORA DE ALIMENTOS LTDA, R\$ 254.486,61; GERVASIO MULLER DE OLIVEIRA, R\$ 50.796,48; GFG COMÉRCIO DIGITAL LTDA., R\$ 3.755,19; GILBERTO A BRUNETTO E IRMÃOS LTDA, R\$ 56,20; GILBERTO DE CRISTO, R\$ 23.053,38; GILMAR CESAR DROBRZENSKI, R\$ 566,71; GILMAR DE GODOY, R\$ 236,61; GINA CALÇADOS LTDA, R\$ 427,71; GINO CHAMORRO FILHO, R\$ 386,72; GIOVANI COM. DE CONFECÇÕES LTDA, R\$ 654,25; GIRAMUNDO COMÉRCIO DE CALÇADOS LTDA, R\$ 181,15; GIRASSOL COMÉRCIO DE CALÇADOS LTDA, R\$ 389,25; GISELAINE MORAES DOS SANTOS - CONFECÇÕES, R\$ 130,36; GIZA DE SAO GONCALO CALÇADOS E ROUPAS LT, R\$ 1.830,09; GK COM DE CALÇADOS LTDA (MATRIZ), R\$ 1.597,18; GLACI ERDMANN DE MATOS, R\$ 719,48; GLAUKAR MODAS LTDA, R\$ 138,78; GLOBAL COMÉRCIO DE PECAS E MAQUINAS LTDA, R\$ 1.232,21; GLOBAL DISTRIBUICAO DE BENS DE CONSUMO LTDA, R\$ 19.048,37; GODINHO E GOUVEA CALÇADOS E ARTIGOS ESPORTIVOS, R\$ 222,32; GOGOLA E GOGOLA LTDA, R\$ 170,07; GOL CALÇADOS E ACESSORIOS LTDA, R\$ 145,69; GONTIJO E GONTIJO LTDA, R\$ 209,61; GOVERNADOR VALADARES COM. CALÇADOS LTDA., R\$ 245,79; GRAFICA MARX LTDA, R\$ 2.562,74; GRASIELE FESTNER, R\$ 61,40; GRASIELE GHENO , R\$ 44.823,09; GROW REPRESENTACOES COMERCIAIS EIRELI, R\$ 31.879,20; GUERRA & GUERRA ELETRO LTDA, R\$ 327,12; GUILHERME TOMCZAK, R\$ 537,58; GURTLER E CIA LTDA, R\$ 78,21; GUZZO & SIMIONATO LTDA, R\$ 78,63; H S B CALÇADOS EIRELI, R\$ 1.078,21; H.R TOP FASHION COM. CONF.CALC LTDA, R\$ 624,02; H.S CALÇADOS E CONFECÇÕES LTDA FILIAL, R\$ 181,39; H2O SERVICO DE LAVANDERIA LTDA, R\$ 8.686,27; HASSAN MAHMUD HUSSEIN, R\$ 160,82; HASSE ARTIGOS ESPORTIVOS LTDA, R\$ 392,71; HEESCHEN E CIA LTDA, R\$ 153,91; HEINZ JOSE ROCKENBACH, R\$ 230,30; HELENICE DA CONCEICAO OLIVEIRA DE MORAIS

03363628625, R\$ 207,54; HELITON SCHEIDT DO VALLE - LOJA 01, R\$ 494,94; HELITON SCHEIDT DO VALLE JUNIOR - ME LOJA 03, R\$ 54,05; HELOISA NERES LOPES E CIA LTDA, R\$ 236,68; HENRIQUES E BRITO COMÉRCIO DE CALÇADOS LTDA, R\$ 194,91; HEROM CALÇADOS LTDA, R\$ 854,68; HIGIENIZE COMERCIAL LTDA, R\$ 5.540,91; HORANGO TANGO MODAS COM DE VEST LTDA, R\$ 696,51; HORANGO TANGO MODAS COM. VEST. LTDA, R\$ 170,31; HUTEBA MERCANTIL LTDA, R\$ 505,98; I DE OLIVEIRA VENZEL & CIA LTDA, R\$ 303,16; I T ROHENKOHL, R\$ 54,16; IADVIGA OSTROVSKI, R\$ 602,43; IDALIA BONFIM SANTOS DE OLIVEIRA, R\$ 161,83; IEDA MARIA PATREZI BUZOLIN, R\$ 377,63; IF FORMAS IND. DE COMP. P/ CALC. LTDA, R\$ 19.729,08; ILTE MARIA SARTORI CONFECÇÕES LTDA, R\$ 324,78; IMPERIO DA MODA LTDA, R\$ 712,86; IMPERIO DO CALÇADO LTDA, R\$ 81,96; IMPEX INDUSTRIA COM. E REPRES. LTDA, R\$ 22.212,48; INA TERESINHA WILBORN, R\$ 1.068,72; INCOTELAS IND E COM DE TELAS LTDA, R\$ 80,98; IND DE PALMILHAS BROCKER LTDA, R\$ 569.475,17; INDUMENTO COM DE VESTUARIO E CALÇADOS LTDA, R\$ 482,05; INDUSTRIA DE MAQUINAS ERPS LTDA, R\$ 5.024,75; INDUSTRIA TEXTIL TRES MARIAS LTDA, R\$ 714,30; INGRID DA S FORASTIERI BORDADOS, R\$ 158,02; INJETADOS BOURSCHIED LTDA, R\$ 655.976,86; INPOL IND DE POLIURETANO LTDA, R\$ 214.081,61; INSOFT4 INFORMATICA LTDA, R\$ 2.030,68; INTERCARGO DE FRANCA- AGEN. DE CARGAS, R\$ 4.932,21; IRMÃOS BACHEGA LTDA, R\$ 59,06; IRMÃOS DANELLI LTDA, R\$ 79,41; IRMÃOS FERNANDES LTDA, R\$ 181,67; IRMÃOS MALUZA LTDA, R\$ 1.722,56; ISABEL DE LURDES MALTA CALÇADOS, R\$ 63.061,32; ISACOSTA & COSTA MAGAZINE LTDA, R\$ 623,45; ITAMAR CAMPOS PAOLUCCI & CIA LTDA, R\$ 164,33; ITAPOA COMÉRCIO DE TECIDOS E CONFECÇÕES LTDA, R\$ 215,49; ITAPORANGA CALÇADOS DE LELES & TEXEIRA LTDA, R\$ 1.361,97; ITM CONSULTORIA EM NEGOCIOS LTDA, R\$ 8.974,47; ITM INDUSTRIAS TEXTEIS H MILAGRE SA, R\$ 242.259,01; IVANE L GORCK E CIA LTDA, R\$ 891,98; IVANILDE HEIL DE MELO, R\$ 88,19; IVO MOISES LUDWIG, R\$ 129.919,40; IWANKO & CIA LTDA, R\$ 233,48; IZOLETE APARECIDA DE AGUIAR SANTOS, R\$ 311,42; J & C BOLSAS E CALÇADOS LTDA, R\$ 79,37; J A GALVAO - CONFECÇÕES, R\$ 67,13; J A R COMPONENTES LTDA, R\$ 8.987,42; J C MARTINS FERREIRA & CIA LTDA, R\$ 118,63; J CELSO DIAS, R\$ 87,21; J D C COMÉRCIO DE CALÇADOS LTDA, R\$ 107,35; J D ZIMMER CALÇADOS LTDA, R\$ 523,60; J DOS SANTOS SILVA CALÇADOS, R\$ 458,54; J E KARPINSKI E CIA LTDA, R\$ 3.641,60; J IRMÃOS COMÉRCIO DE CALÇADOS E CONFECÇÕES LTDA, R\$ 182,80; J J ESPORTES LTDA, R\$ 261,13; J JACURU ARTESANATO, R\$ 247,83; J K CALÇADOS LTDA, R\$ 828,99; J L CUNHA CALÇADOS, R\$ 120,38; J L SILVA CALÇADOS ME - LOJA 1, R\$ 608,42; J T M ARTIGOS DE VEST LTDA, R\$ 422,30; J. F. ALVES DE SOUZA, R\$ 1.246,31; J. GODOI, R\$ 3.519,74; J. LEONARDO FERREIRA, R\$ 131,44; J. P. FIALHO REPRESENTAÇÕES, R\$ 39.683,96; J. Y. S. CONFECÇÕES LTDA, R\$ 876,51; J.B.S CALÇADOS LTDA, R\$ 2.506,91; J.E COMÉRCIO DE CALÇADOS LTDA, R\$ 225,89; J.FERREIRA ALVES CALÇADOS LTDA, R\$ 937,03; J.H.I COMERCIAL DE CALÇADOS LTDA, R\$ 77,94; J.M FRIBURGO COM. DE CALÇADOS LTDA, R\$ 614,30; J.P. DA LUZ MODESTO LTDA, R\$ 3.232,90; JACKSON AUGUSTO CORREIA FELIX, R\$ 3.113,25; JAD COMÉRCIO DE CALÇADOS E CONFECÇÕES, R\$ 95,48; JAIME LUIZ KLEIN & CIA LTDA, R\$ 104,81; JAISA COM DE CALÇADOS E CONFECÇÕES LTDA, R\$ 130,62; JANEI CONFECÇÕES LTDA, R\$ 95,82; JANEJU COMÉRCIO DE CALÇADOS LTDA, R\$ 312,73; JC FERREIRA, R\$ 741,56; JCR METAIS LTDA, R\$ 478,12; JEAN FERNANDO DA COSTA, R\$ 395.430,40; JEFERSOM PIRES COLOMBO, R\$ 75,56; JEFFERSON DO SANTOS HOFFMANN, R\$ 387,12; JEITO DE GENTE MODAS LTDA, R\$ 725,09; JES-MAHI ESCOVAS INDUSTRIAIS LTDA, R\$ 1.132,81; JHIANE CALÇADOS E CONFECÇÕES LTDA, R\$ 72,26; JOANA PEIXOTO VIER, R\$ 1.086,60; JOAO IZOLAN & CIA LTDA - MATRIZ, R\$ 7.533,25; JOAO LUIS RAMOS DA SILVA PERUIBE, R\$ 2.342,55; JOFEL CALÇADOS LTDA, R\$ 563,56; JOIA COMÉRCIO DE CALÇADOS LTDA, R\$ 85,97; JONIFA CALÇADOS LTDA, R\$ 278,73; JONY CALÇADOS LTDA, R\$ 316,84; JORGE LUIS NEMEZIO, R\$ 271,32; JOSE FERNANDO BRUXEL, R\$ 191,25; JOSE JOAQUIM DA FONSECA COSTA ME - LJ 3, R\$ 641,93; JOSE NUNES FARIA, R\$ 115,10; JOSE PAULO RIBEIRO E CIA LTDA, R\$ 59,07; JOSE ROBERTO PASSOS CIA LTDA, R\$ 74,46; JOSE VALDECI CAVALCANTE SILVA, R\$ 224,70; JOSUE ALVES MOREIRA COMÉRCIO, R\$ 3.480,88; JUAN

POVEDA DO BRASIL IND E COM DE TECIDOS LTDA, R\$ 11.260,85; JULIANA VETTORAZZI DOS SANTOS, R\$ 78,28; JULIS COMÉRCIO E REPRESENTACOES LTDA, R\$ 31.293,84; K A M CALÇADOS LTDA ME - LJ 02, R\$ 115,57; K S INJETADOS LTDA, R\$ 1.836,00; K STORE CALÇADOS LTDA, R\$ 54,26; KAIUS CALÇADOS LTDA EPP - LJ 01, R\$ 1.126,32; KALLER CALÇADOS LTDA, R\$ 1.263,08; KARIN KNACH DALCIN, R\$ 1.168,46; KARYSMA CALÇADOS LTDA, R\$ 867,58; KAWA COMÉRCIO DE CALÇADOS LTDA, R\$ 373,79; KEDS COMÉRCIO DE CALÇADOS LTDA, R\$ 85,24; KELDY SISTEMAS ELETRONICOS LTDA, R\$ 1.007,09; KENT CALÇADOS LTDA, R\$ 223,78; KERMA CALÇADOS LTDA, R\$ 833,79; KETER COMÉRCIO DE CALÇADOS LTDA., R\$ 2.615,92; KHMO CALÇADOS LTDA ME - LJ 03, R\$ 1.558,11; KI PE CALÇADOS ART ESP LTDA, R\$ 128,30; KIKOS CALÇADOS & CONFECÇÕES EIRELI - EPP - LOJA 05, R\$ 136,77; KILLING S/A TINTAS E ADESIVOS, R\$ 448.523,04; KIPASSO CALÇADOS E CONF. LTDA, R\$ 164,98; KLEIN COLLECTION LTDA, R\$ 98,81; KLEITON R ANGONESSE, R\$ 17.137,87; KOELZER E CIA LTDA, R\$ 160,88; KOMPLETA CALÇADOS LTDA - MATRIZ, R\$ 87,99; KONICA MINOLTA BUSINESS SOLUTIONS DO SUL LTDA, R\$ 3.452,12; KOSCIANSKI E ARAUJO REPRESENTACOES COMERCIAIS LTDA, R\$ 30.463,72; KRAMER COMÉRCIO DE CONFECÇÕES E CALÇADOS LTDA, R\$ 66,88; KRAUTLER E CIA LTDA, R\$ 158,97; KRISY CONFECÇÕES VESTUARIOS, R\$ 472,91; L C CORDEIRO COM DO VESTUARIO - FILIAL, R\$ 312,26; L & G MEDICOS ASSOCIADOS LTDA, R\$ 2.265,49; L A V Z TEORO CALÇADOS, R\$ 198,30; L CICHELERO CALÇADOS, R\$ 2.062,16; L F DOS SANTOS CALÇADOS, R\$ 20.291,52; L N DE LIMA CALÇADOS, R\$ 338,77; L SANTOS CALÇADOS LTDA- LJ 142, R\$ 116,00; L SCHIER & CIA LTDA, R\$ 418,70; L&L BOUTIQUE COM ARTS VEST CALÇADOS ACES, R\$ 159,97; L. B. RODRIGUES, R\$ 136,56; L. O. SCHULZ, R\$ 6.278,31; LAERCIO QUINTINO PARAGUASSU, R\$ 528,50; LANZA E CIA LTDA, R\$ 55,89; LAS LAJAS COM DE CALÇADOS DE CAMPOS LTDA, R\$ 60,56; LAURO DE OLIVEIRA ROSA, R\$ 192,77; LC COMPONENTES E ACESSORIOS PARA CALÇADOS LTDA, R\$ 824.203,71; LEANDRO DE SOUZA ATELIER, R\$ 126.531,72; LEANDRO HACHENHER, R\$ 47.241,96; LEME MULTISSETORIAL IPCA, R\$ 10.225.119,61; LENNE CALÇADOS EIRELI, R\$ 310,49; LEONEL CALÇADOS LTDA, R\$ 145,54; LETICIA RIZZO MODAS MAGAZINE LTDA, R\$ 311,77; LG COMUNICAÇÃO VISUAL LTDA, R\$ 25.237,17; LHM CALÇADOS LTDA - EPP- LJ 191, R\$ 409,36; LIANE LUCIA SCHWINGEL, R\$ 80,31; LIANE SIDONIA ALTENHOFEN, R\$ 244,09; LIDER COMÉRCIO E INDUSTRIA LTDA, R\$ 1.735,68; LIKO IND E COM PROD QUIMICOS LTDA, R\$ 160,20; LILANO RESENDE CALÇADOS E BOLSAS LTDA, R\$ 62,56; LILIAN DO PARAISO E CIA LTDA, R\$ 156,10; LIMA E MELO COMÉRCIO DE CALÇADOS LTDA (BE6), R\$ 95,57; LIMA E MELO COMÉRCIO DE CALÇADOS LTDA.B4, R\$ 81,57; LIMA RIZZO MODA MAGAZINE LTDA, R\$ 183,06; LINHANYL SUL LINHAS PARA COSER LTDA, R\$ 2.486,33; LINHASITA IND LINHAS P/COSER LTDA, R\$ 20.012,83; LIQUID MODAS LTDA, R\$ 1.248,18; LISI MODAS E ACESSORIOS LTDA, R\$ 555,14; LIZIANE GIACOMELLI, R\$ 65,06; LIZZA CALÇADOS LTDA, R\$ 158,60; LLV INFORMATICA LTDA, R\$ 782,50; LNG 10 CONFECÇÕES LTDA, R\$ 639,87; LOECI ZIEGLER SAVIAN, R\$ 200,03; LOJA ALBERT LTDA, R\$ 282,80; LOJA AMERICANA TEC. E CONFEC. LTDA, R\$ 1.924,22; LOJA DAS INDUSTRIAS SERRANENSE LTDA, R\$ 2.609,19; LOJA DE CALÇADOS CINDERELA LTDA, R\$ 172,13; LOJA DE CALÇADOS JC SCHAFFER LTDA, R\$ 649,69; LOJA DE CALÇADOS SAMMY LTDA, R\$ 397,70; LOJA DE ROUPAS E CALÇADOS BENE LTDA ME - LJ 01, R\$ 363,45; LOJA E RELOJOARIA MACEDO LTDA, R\$ 90,35; LOJA ELDER COM CONF LTDA, R\$ 641,46; LOJA LUNKES LTDA, R\$ 215,91; LOJA NORTE SUL LTDA, R\$ 148,81; LOJAO DE NITEROI CALÇADOS LTDA, R\$ 1.453,10; LOJAS ADELIA LTDA, R\$ 451,53; LOJAS ALVORADA LTDA, R\$ 165,45; LOJAS CACHOEIRA LTDA, R\$ 2.256,55; LOJAS CAMEL LTDA, R\$ 380,61; LOJAS CRISTIANTEX LTDA, R\$ 712,01; LOJAS DE CALÇADOS CALSUL LTDA - LJ 03, R\$ 998,33; LOJAS DELBON LTDA, R\$ 908,55; LOJAS DUILSON CALÇADOS E ESPORTES LTDA, R\$ 253,51; LOJAS DUILSON CALÇADOS E ESPORTES LTDA, R\$ 236,40; LOJAS EXATAS LTDA, R\$ 139,16; LOJAS MONTINI LTDA, R\$ 2.451,97; LOJAS NACIONAL GANDU LTDA, R\$ 423,54; LOJAS PALUDO LTDA, R\$ 2.365,47; LOJAS REUNIDAS DE CALÇADOS LTDA, R\$ 1.919,17; LOJAS ROSI LTDA, R\$ 1.005,60; LON E LON CALÇADOS LTDA, R\$ 429,11; LOPES E MENDES LTDA, R\$ 7.137,22; LOURDES CALÇADOS, R\$ 513,51;

LOURENCO E BARROS LTDA, R\$ 68,73; LOURENÇO SILVA FERREIRA E CIA LTDA, R\$ 160,97; LP MATTE E CIA LTDA, R\$ 78,45; LRB INDUSTRIA E COMÉRCIO DE TECIDOS LTDA, R\$ 37.492,52; LTK CALÇADOS LTDA, R\$ 66.730,65; LUA CALÇADOS BOLSAS E ACESSORIOS LTDA, R\$ 286,05; LUCAS M PINHEIRO & CIA LTDA, R\$ 529,00; LUCIMAR APARECIDA SOUZA MAGALHAES, R\$ 79,53; LUCIO AGUIAR DE OLIVEIRA CALÇADOS ME - LJ 2, R\$ 1.181,48; LUCOBITHI COMÉRCIO DE CALÇADOS LTDA, R\$ 2.244,35; LUIS HENRIQUE MARTINS CALÇADOS, R\$ 201,57; LUIZ & DANIELE COMÉRCIO DE CALÇADOS E ACESSORIOS LTDA, R\$ 3.668,48; LUIZ ANTONIO DIAS COSTA ME - LJ 2, R\$ 269,82; LUIZ CARLOS ZARDO ME - LJ 4041, R\$ 30,32; LUIZ ELOI SIMEONI, R\$ 394,63; LUIZ ELTOM PEDROSO, R\$ 185,90; LUIZ GONZAGA SCHIAVON, R\$ 536,90; LUIZA BERNADETE MERLIN LTDA, R\$ 310,14; LUMAR CALÇADOS LTDA, R\$ 1.059,83; LUPA MODAS LTDA, R\$ 63,33; LUPALINA COM DE CALÇADOS LTDA, R\$ 1.166,10; LUPALINA COM DE CALÇADOS LTDA, R\$ 382,67; LUZIA DE OLIVEIRA AMORIM CARDOSO, R\$ 616,52; LUZZA COMÉRCIO DE CONFECÇÕES LTDA, R\$ 65,39; LYMYT'S CALÇADOS LTDA, R\$ 207,50; LYS GAILA ARMARINHOS EIRELI, R\$ 247,53; M A P SALAZAR ROCHA, R\$ 88,19; M C A CALÇADOS LTDA, R\$ 55,09; M DA S VASCONCELOS COMÉRCIO, R\$ 53,91; M G PAULO THOMAZ, R\$ 391,83; M K QUIMICA DO BRASIL LTDA, R\$ 1.335,23; M PIES CALÇADOS LTDA, R\$ 312,73; M. BARISON LTDA, R\$ 102,89; M. JOSE DE OLIVEIRA COMÉRCIO, R\$ 253,79; M.L.V.L. CALÇADOS LTDA, R\$ 2.587,63; M.L.V.L. CALÇADOS LTDA, R\$ 475,50; MAC FASHION CALÇADOS LTDA, R\$ 1.240,95; MADALENA CALÇADOS LTDA, R\$ 1.657,47; MADRI DISTRIBUIDORA DE CALÇADOS LTDA, R\$ 44,45; MAGAZIN T B LTDA, R\$ 454,06; MAGAZINE CARIOCA LTDA, R\$ 130,43; MAGAZINE F MACEDO LTDA ME - LJ 10, R\$ 70,23; MAGAZINE FOCA DE SOROCABA LTDA - LOJA 10, R\$ 1.128,93; MAGAZINE JAMAR LTDA, R\$ 148,27; MAGAZINE MARIA BONITA LTDA EPP - LOJA 8, R\$ 56,82; MAGAZINE MART CENTER LTDA FLO2, R\$ 342,91; MAGAZINE SAO JOSE LTDA, R\$ 2.035,89; MAGDA WISNIEWSKI VENDRAMINI, R\$ 65,44; MAGNO LUCIO TEIXEIRA 06634322600, R\$ 182,22; MAGRO E MORO CONFECÇÕES E CALÇADOS LTDA, R\$ 203,11; MAINTTECH COMÉRCIO E MANUTENÇÃO LTDA, R\$ 1.632,15; MAJU VESTUARIO E CALÇADOS LTDA - LJ 04, R\$ 1.485,62; MAKARY COMÉRCIO DE CALÇADOS LTDA., R\$ 4.408,73; MAKER INFORMATICA LTDA, R\$ 35.693,01; MALHAS E CONFECÇÕES ELLIS LTDA, R\$ 18.745,60; MALULE CALÇADOS ART. MODAS LTDA, R\$ 69,94; MANDACARU COMÉRCIO DE CALÇADOS LTDA, R\$ 255,85; MANDACARU TECIDOS E CONFECÇÕES LTDA, R\$ 87,79; MANIA DO ESPORTE DE SAO GONCALO COM DE ART ESPORTIVOS LTDA M, R\$ 173,11; MANIA DOS PES COMÉRCIO DE CALÇADOS LTDA, R\$ 82,57; MANICA & MANICA LTDA, R\$ 374,38; MANOEL BEZERRA DE SOUZA - FILIAL 5, R\$ 55,01; MANOEL DA SILVA PEREIRA, R\$ 344,78; MANOEL MESSIAS DA ROCHA DE PAULO AFONSO, R\$ 3.155,05; MANOEL MESSIAS DA ROCHA DE PAULO AFONSO, R\$ 2.778,40; MANOEL SANTOS SOUZA DE UBAITABA, R\$ 357,87; MAPPER LOGISTICA DE COM. EXTERIOR LTDA, R\$ 938,50; MAQDIAS IND E COM DE MAQUINAS LTDA, R\$ 8.142,03; MAQUINAS KEHL LTDA, R\$ 249,82; MAQUINAS MORBACH LTDA, R\$ 645,44; MARAJA COM DE CALÇADOS LTDA, R\$ 497,40; MARAJOARA COMÉRCIO DE CALÇADOS LTDA, R\$ 1.763,17; MARCAMPO COM DE CALÇADOS LTDA, R\$ 1.874,53; MARCCO ZERO COM DE CALÇADOS E ACESS LTDA, R\$ 181,63; MARCIA FRANCISCA BARRETO MOREIRA, R\$ 149,38; MARCIA INES PRIMAZ, R\$ 108,92; MARCIA IVANIR BORNHOLDT, R\$ 149,66; MARCILENE DOS SANTOS BRANDAO, R\$ 101,75; MARCO E ANA REPRESENTACOES LTDA, R\$ 104.105,33; MARCOS BIGOLIN & CIA LTDA, R\$ 83,86; MARED TEXTIL LTDA, R\$ 7.580,56; MARGARETE C.C.A.ELIAS LTDA, R\$ 84,64; MARGARIDA CALÇADOS LTDA, R\$ 146,41; MARIA BARBOSA COM. DE CALÇADOS LTDA, R\$ 123,38; MARIA BRASIL CALÇADOS E ACESSORIOS LTDA, R\$ 844,57; MARIA CAIRES BEZERRA EIRELI- DEPOSITO, R\$ 983,84; MARIA CAROLINA CANDIDA DA SILVA, R\$ 487,71; MARIA ELIZA SERODIO, R\$ 157,63; MARIA GORETE TUDESCHINE SALLES, R\$ 160,85; MARIA JOSE NOVAIS FONTES, R\$ 219,50; MARIA LEONI FIGUEIRA SCIREA, R\$ 416,55; MARIA LUCIA GOES DE ARAUJO, R\$ 547,79; MARIA LUCIA GOES DE ARAUJO LJ 03, R\$ 118,56; MARIA LUCIA GOES DE ARAUJO LJ 04, R\$ 56,70; MARIA LUCIA GOES DE ARAUJO- LJ 05, R\$ 484,09; MARIA LUCIA RAMBALDI MALACOVSKI, R\$ 15,23;

MARIA LUIZA RECUCHI CHAGAS, R\$ 225,83; MARIA MIRACI ANDRADE, R\$ 531,45; MARIA S DO CARMO E CIA LTDA, R\$ 308,24; MARIA SELONIR L. SOARES, R\$ 210,00; MARIA VANDA LOURENCO DE VASCONCELOS, R\$ 71,06; MARIA VILANDY DE OLIVEIRA ROCHA, R\$ 367,91; MARIDIONI RONSONI NOGUEIRA, R\$ 596,87; MARILIANE DIEL, R\$ 102,32; MARIN CALÇADOS LTDA, R\$ 1.271,34; MARINA COMÉRCIO DE CALÇADOS E CONFECÇÕES LTDA, R\$ 950,43; MARINE CALÇADOS LTDA, R\$ 274,36; MARINELLA COMÉRCIO DE CALÇADOS LTDA, R\$ 451,50; MARISTA TECIDOS E CONFECÇÕES LTDA, R\$ 86,76; MARITANHA COGO BERLEZ, R\$ 140,93; MARIZA CALÇADOS LTDA, R\$ 474,02; MARIZABEL A. RIBEIRO GAUDENCIO, R\$ 145,80; MARIZETE JANETE GRESEL DA SILVA 03688296931, R\$ 101,89; MARJOV COMÉRCIO DE ROUPAS E CALÇADOS LTDA - ME LJ 21, R\$ 442,39; MARRONI E VARGAS LTDA, R\$ 775,88; MARROQUE COMÉRCIO REPRESENTACOES DE CALÇADOS LTDA, R\$ 759,74; MARTINS MODA CENTER LTDA, R\$ 1.333,95; MARYVIL COM DE CONFECES LTDA, R\$ 1.062,77; MASTER MAGAZINE LTDA, R\$ 218,43; MASTER MAGAZINE LTDA, R\$ 212,62; MATS BENEFICIAMENTO DE COURO LTDA, R\$ 6.659,13; MAX CALÇADOS LTDA, R\$ 887,75; MB DUBLAGEM LTDA, R\$ 35.401,68; MECANICA DARTS LTDA, R\$ 6.480,27; MECANICA GARIBALDI OFIC COM.AUTO PCS LTD, R\$ 2.193,85; MEIRE LUCIA DA LUZ COSTA, R\$ 1.058,31; MELINA STEFANELLO GONCALVES, R\$ 315,85; MELITTA DO BRASIL IND E COM LTDA, R\$ 141,66; MERCADINHO DOS SAPATOS LTDA, R\$ 659,95; MERIDIONAL IMP.E EXP.LTDA, R\$ 434,19; MERIZI COM. DE CALÇADOS LTDA, R\$ 135,49; MERY CONFECÇÕES E PRESENTES LTDA, R\$ 420,75; METADADOS ASSESORIA E SISTEMAS LTDA, R\$ 2.346,82; METALSINOS INDUSTRIA COM REPRES LTD, R\$ 100.931,52; METALURGICA ALFREDO MAUS PARANHANA LTDA, R\$ 35.633,47; METALURGICA ATHENAS LTDA, R\$ 71.316,53; METALURGICA FRANKE LTDA, R\$ 17.951,67; METALURGICA VOGUE LTDA, R\$ 36.507,31; MEZZON COM DE CALÇADOS LTDA, R\$ 0,52; MF INDUSTRIA DE FORMAS LTDA, R\$ 17.136,68; MICALCE COM DE CALÇADOS LTDA, R\$ 1.504,72; MICHELE MAASS, R\$ 208,91; MIGUEL SALLUM & FILHOS LTDA, R\$ 488,40; MIGUEL SALLUM & FILHOS LTDA, R\$ 356,53; MIGUEL SALLUM & FILHOS LTDA, R\$ 210,30; MIGUEL SALLUM & FILHOS LTDA, R\$ 73,74; MIL CENTER CONFECÇÕES LTDA - LOJA 05, R\$ 154,01; MIL MALHAS E CONFECÇÕES LTDA, R\$ 599,50; MILENIO MODAS LTDA, R\$ 298,77; MILESKI & ALCANTARA LTDA, R\$ 75,45; MILESKI E ALCANTARA LTDA, R\$ 329,66; MIRALLES CALÇADOS LTDA - ME LJ 26, R\$ 903,49; MIRIAN SILVA MAGALHAES CONFECÇÕES, R\$ 142,31; MIRLENE MARIA DE MOURA OLIVEIRA - LJ 05, R\$ 305,83; MISTER GOMES CALÇADOS LTDA, R\$ 94,00; MM DA ROCHA DE PAULO AFONSO, R\$ 1.032,35; MOCASSIN CALÇADOS LTDA (CONTOUR), R\$ 195,55; MODA CENTER 516 - CALC. E BOLSAS LTDA., R\$ 1.317,20; MODAS E COURO LTDA ME - LJ 01, R\$ 197,80; MOGNO COMÉRCIO DE CALÇADOS LTDA, R\$ 223,50; MOHAMED EL KADRI, R\$ 82,05; MOISES SAMUEL TURBA, R\$ 332,53; MOKA FUND I FIDC MULTISSETORIAL, R\$ 192.004,97; MORAES E SOUZA CALÇADOS LTDA, R\$ 411,67; MORAIS E BREHM COM E TRANSP LTDA, R\$ 74,54; MORENA BELLA CALÇADOS LTDA, R\$ 1.804,42; MORENTA COMERCIAL E UTILIDADES LTDA - LJ 01, R\$ 580,57; MORIMA COMÉRCIO DE MATERIAIS ESPORTIVOS LTDA, R\$ 131,35; MOSER & RABELO LTDA, R\$ 2.333,78; MP ACESSORIOS DA MODA LTDA, R\$ 17.183,31; MUCHAU COMÉRCIO DE CALÇADOS EIRELI, R\$ 50,66; MULTI TIRAS COMPONENTES PARA CALÇADOS LTDA, R\$ 201.303,07; MULTIMETALIZACOES A VACUO LTDA, R\$ 10.976,41; MULTINOVA INDUSTRIA DE EMBALAGENS PLASTICAS LTDA, R\$ 4.580,70; MULTISAPATOS LTDA, R\$ 213,19; MULTIZIP IMPORTAÇÃO E EXPORTAÇÃO LTDA, R\$ 23.814,23; MUNDIAL COMÉRCIO DE ARTIGOS DE ESPORTE E CALÇADOS LTDA, R\$ 511,10; MUNDIAL CONFECÇÕES POSSE LTDA, R\$ 367,59; MUNDO ROSA COMÉRCIO DE CALÇADOS LTDA, R\$ 268,35; MUZZOTTO MODAS LTDA, R\$ 939,83; MYLANDA COMÉRCIO DE ROUPAS E CALÇADOS LTDA, R\$ 189,34; N ARAUJO CALÇADOS E CONFECÇÕES LTDA, R\$ 360,54; N N G CONFECÇÕES LTDA, R\$ 4.613,46; N N G CONFECÇÕES LTDA - LJ 4, R\$ 135,32; N SAIKALI E CIA LTDA, R\$ 98,65; N.A.R GONCALVES E CIA LTDA, R\$ 3.974,89; N.N.G. CONFECÇÕES LTDA, R\$ 625,90; NADIR JOSE DE FARIA EIRELI, R\$ 136,31; NANITO COMPONENTES PARA CALÇADOS LTDA, R\$ 17.941,44; NAVALHAS SCHMITT LTDA, R\$ 119.529,13; NAYEF AZAR HADDAD, R\$ 356,86;

NEIVA T D GARCIA, R\$ 2.962,19; NELCI DE SOUZA LAZZARETTI, R\$ 2.088,29; NELSON ANTONIO BORGES SOUZA, R\$ 610,98; NERACI MARIA CARDOZO, R\$ 61,72; NETCORE INFORMATICA LTDA, R\$ 13.668,20; NETO LEO REPRESENTACOES DE CALÇADOS E ARTIGOS DE COURO LTDA, R\$ 45.600,39; NEUZA MARIA PONTES & CIA LTDA, R\$ 119,89; NICOLE ANTONIOLLI LTDA, R\$ 354,59; NINA MAGAZINE LTDA, R\$ 1.013,68; NIQUEL CENTER MODAS LTDA, R\$ 727,62; NITA CALÇADOS LTDA, R\$ 339,21; NIVALDO MORENO, R\$ 79,44; NJS TELECOM LTDA, R\$ 4.359,26; NOEDI LOURENCO DE ALMEIDA, R\$ 19.943,35; NOEL DE OLIVEIRA SANTOS, R\$ 1.005,77; NOELI COSER DROBRZENSKI, R\$ 709,28; NOELI JANTSCH, R\$ 3.269,90; NOELY HELENA BARTH, R\$ 150,12; NOUR COM CALC E CONFC LTDA, R\$ 1.206,75; NOVA CASTOR COM.DE CALÇADOS LTDA, R\$ 1.192,70; NOVA MODAS LTDA, R\$ 193,04; NOVITA CONFECÇÕES CALÇADOS LTDA, R\$ 624,94; NUKALOA REPRESENTACOES LTDA, R\$ 83.888,26; NURA ABDEL M.A..A. YOUSEF, R\$ 1.809,66; NURA ABDEL MENEN A. A. YOUSEF, R\$ 867,04; NURILAR COM DE CALÇADOS LTDA, R\$ 2.943,40; O & M MODAS LTDA, R\$ 159,26; O V FERREIRA E CIA LTDA, R\$ 86,61; OC COMÉRCIO DE PAPEIS LTDA, R\$ 7.836,47; OCEANO CALÇADOS LTDA, R\$ 63,96; OCKAN TECNOLOGIA LTDA, R\$ 847,01; ODINETE DUTRA SANTANA TOLOY, R\$ 321,19; ODY & KELLER ADVOCACIA E ASSESSORIA EMPRESARIAL, R\$ 23.331,30; OI S.A, R\$ 6,21; OLDONI E FERNANDES LTDA, R\$ 117,74; OLINDA TRANSPORTES LTDA, R\$ 5.254,55; OLIVEIRA & CUSTODIO LTDA, R\$ 196,47; OLIVEIRA & CUSTODIO LTDA, R\$ 53,59; OLIVEIRA E FREITAS COM. DE CALC. E ACESS. LTDA, R\$ 78,21; OLUAP COM CALÇADOS CONFEC LTDA, R\$ 122,47; OPPUS ENFEITES E ACESSORIOS DE METAIS LTDA, R\$ 3.380,29; ORION TRANSFER APLICACOES E COMP P/ CALÇADOS LTDA, R\$ 3.132,81; ORLANDO CALÇADOS E CONF LTDA, R\$ 123,72; ORZESANTOS CALÇADOS LTDA, R\$ 109,47; OSCAR CALÇADOS LTDA LJ.06, R\$ 244,64; OSMAR GOIS DE FIGUEIREDO E CIA LTDA, R\$ 1.030,59; OSVALDO ARANTES RAMOS, R\$ 91,80; OTAVIO A ZANIN - CALÇADOS, R\$ 69,92; OTB IND. E COMÉRCIO DE CANETAS E COMP., R\$ 2.271,24; OTMAN X OTMAN LTDA, R\$ 285,77; OZORIO DA SILVA GABRIEL, R\$ 11.228,82; P C FLORENTINO CALÇADOS LTDA, R\$ 130,97; P H SANTOS CALÇADOS LTDA- LJ 211, R\$ 51,55; P.M. CARVALHAES CALÇADOS, R\$ 7.565,84; PACHECO E BRESSAN LTDA, R\$ 403,75; PALAGI E PALAGI COM E SER EM FILMES TERMO TRANSFERIVEIS LTDA, R\$ 1.435,49; PALMIARTE IND DE COMP P/ CALC LTDA, R\$ 5.238,39; PALUDO & CIA LTDA, R\$ 515,32; PALUDO & LAMONATO LTDA, R\$ 168,10; PANISSON COMÉRCIO DE CALÇADOS E CONFECÇÕES LTDA, R\$ 518,95; PANTENI COMÉRCIO DE CALC. E CONF. LTDA, R\$ 242,62; PAPELSUL - EMBALAGENS LTDA, R\$ 5.435,40; PAQUETA CALÇADOS S.A., R\$ 672,23; PAQUETA CALÇADOS SA - LOJA 100, R\$ 59.733,13; PARCO PAPELARIA LTDA, R\$ 78,91; PASCHOAL IND DE MATRIZES LTDA, R\$ 19.954,89; PASSARELA MODAS CALÇADOS CONFECÇÕES LTDA - LJ 01, R\$ 165,19; PASSO A PASSO CALÇADOS LTDA, R\$ 906,53; PASSO A PASSO COM DE CALÇADOS LTDA, R\$ 1.323,10; PASSO FELIZ CALÇADOS LTDA - LJ 01, R\$ 1.325,49; PASSO FLEX CALÇADOS LTDA, R\$ 498,66; PATRICIA SILVANA DE ALMEIDA REIS 03851145674, R\$ 86,08; PATRUS TRANSPORTES URGENTES LTDA, R\$ 405.600,18; PATRUS TRANSPORTES URGENTES LTDA, R\$ 182,89; PATZLAFF EMBALAGENS LTDA, R\$ 1.539,46; PAULINA CENCI E CIA LTDA, R\$ 288,53; PAULO DONATO RIGONI, R\$ 285,62; PAULO GRAVE & CIA LTDA, R\$ 899,19; PAULOS CALÇADOS LTDA, R\$ 118,86; PE CONTENTE COM. CALC. ART. ESP. LTDA, R\$ 127,49; PE DE ANJO CALÇADOS LTDA - LJ 08, R\$ 125,25; PE LEGAL COMÉRCIO DE CALC.LTDA, R\$ 347,21; PE NA MODA COMÉRCIO DE CALÇADOS LTDA ME - LJ 02, R\$ 339,59; PECHIK CALÇADOS LTDA, R\$ 145,92; PEDILUVIO CALÇADOS LTDA, R\$ 28,46; PEDRO C PECANHA E CIA. LTDA, R\$ 223,66; PEDRO E FILHOS CALÇADOS E ACESSORIOS LTDA, R\$ 1.594,39; PEGADA CALÇADOS E ESPORTES LTDA, R\$ 946,74; PEGADA CALÇADOS E ESPORTES LTDA, R\$ 248,97; PEGSTORE COMÉRCIO DE CALÇADOS LTDA, R\$ 220,50; PEPINELLI MARTINS & PICHIONI MARTINS LTDA, R\$ 920,79; PICO MODAS ACESSORIOS LTDA, R\$ 453,05; PINTOS LTDA, R\$ 2.638,19; PISANTE REPRESENTACOES LTDA, R\$ 172.907,86; PISE BEM CALÇADOS LTDA, R\$ 90,50; PISE BEM CALÇADOS LTDA, R\$ 82,77; PIT STOP COMÉRCIO DE CALÇADOS LTDA, R\$ 416,98; PITTOL CALÇADOS CONCORDIA - LJ 101,

R\$ 1.442,71; PITTOL CALÇADOS CONCORDIA LTDA - LJ 116, R\$ 53,31; PITTOL CALÇADOS CONCORDIA LTDA - LJ 118, R\$ 39,43; PITTOL CALÇADOS CONCORDIA LTDA - LJ 121, R\$ 3.330,67; PITTOL CALÇADOS E CONFEC LTDA - LJ 1001, R\$ 633,11; PITTOL CALÇADOS LTDA - LJ 301, R\$ 130,58; PITTOL CALÇADOS XANXERE LTDA - LJ 501, R\$ 403,32; PIVA CALÇADOS LTDA, R\$ 1.314,73; PLANETA JOVEM COM. DE CALC. ART. ESP., R\$ 1.182,30; PLANETA PE INJETADOS LTDA, R\$ 41.083,14; PLANETA TOTAL COM CALC ART ESP LTDA, R\$ 117,16; PLANETINHA COM. DE CALC. ART. ESP. LTDA, R\$ 295,92; PLASTINOVA IND DE INJETADOS LTDA, R\$ 4.394,37; PLATA SECURITIZADORA, R\$ 55.241,91; PLENA FORÇA CALÇADOS E ART.ESPORTIVOS LT, R\$ 3.452,47; POLA REPRESENTACOES COM. DE IJUI LTDA, R\$ 33.773,46; POLI TAPE IND E COM DE FITAS LTDA, R\$ 1.544,15; POLISOLA IND E COM DE SOLADOS LTDA, R\$ 258.236,02; POLLIBOX TERMOPLASTICOS LTDA, R\$ 80.965,80; POLLY CALÇADOS LTDA, R\$ 280,18; POLLYSPORT COM. DE CALC. LTDA, R\$ 286,15; POLOPLAST EMBALAGENS PLASTICAS LTDA, R\$ 4.277,57; POLYBRILHO M K A LTDA, R\$ 43.621,69; PONTO SOFT EQUIPAMENTOS LTDA, R\$ 3.555,11; POP MODAS COMÉRCIO DE CONFECÇÕES LTDA, R\$ 113,88; POPEYE DISPLAYS LTDA, R\$ 59.486,32; PORTAL DE APERIBE CALÇADOS E ARTIGOS DO VESTUARIO LTDA, R\$ 466,60; PRATA SURF SKATE COM DO VEST EIRELI, R\$ 408,85; PRETY SHOES COM DE CALÇADOS LTDA, R\$ 91,25; PRIVALIA SERVICOS DE INFORMAÇÃO LTDA, R\$ 4.669,06; PROGRESSO COMÉRCIO DE CALÇADOS LTDA, R\$ 54,17; PROJESOLA IND DE INJETADOS LTDA, R\$ 3.265,13; PRUDENT INVESTIMENTOS LTDA., R\$ 18.966,36; PSICOARTES PAINELIS LTDA, R\$ 9.398,84; PSPORT COM DE MAT ESP LTDA - FL 01, R\$ 840,39; PSPORT COM DE MAT ESP LTDA - FL 10, R\$ 258,43; Q & S COMÉRCIO DE VESTUARIO LTDA, R\$ 316,28; QUADRA CALÇADOS LTDA, R\$ 1.007,44; QUATRO ESTACOES CALÇADOS LTDA, R\$ 83,51; QUIMICOUROS IND COM E REPRES.LTDA, R\$ 3.651,82; QUINTEX IND. E COM. DE COMP. PARA CALÇADOS LTDA, R\$ 1.826,90; R B COMERCIAL DE CALÇADOS LTDA, R\$ 2.082,35; R E M 2 ROUPAS E CALÇADOS LTDA, R\$ 3.415,24; R E M 4 ROUPAS E CALÇADOS LTDA, R\$ 820,53; R E M 5 ROUPAS E CALÇADOS LTDA, R\$ 190,46; R K L MODAS LTDA, R\$ 63,80; R L PELLEGRINI E PELLEGRINI LTDA, R\$ 61,49; R MILET COMÉRCIO DE CALÇADOS LTDA (LOJA 9), R\$ 768,51; R TRESOLDI FRANCA EPP - LJ 4, R\$ 276,86; R Z COM DE CONFEC EIRELI, R\$ 118,96; R. M. DOMINGUES E CIA LTDA, R\$ 255,39; R. N. AMORIM, R\$ 305,49; R.C. CALÇADOS LTDA, R\$ 168,54; RAABE E KUNZ CALÇADOS LTDA, R\$ 103,58; RAFAEL E ROBSON COMPONENTES LTDA, R\$ 150.056,59; RAIMUNDO RODRIGUES MENDONÇA, R\$ 94,48; RAIOS DE SOL MODAS LTDA, R\$ 260,48; RAMAGE COM E IND DE CONFECÇÕES LTDA, R\$ 83,60; RANIBEL CALÇADOS LTDA, R\$ 280,51; RAPHAEL BERGAMINI SCHIAVON, R\$ 132,69; RAPIDO IGREJINHA TRANSPORTE LTDA, R\$ 23,98; RAPIDO LABARCA TRANSPORTES LTDA, R\$ 214.094,53; RAPIDO MOLLER LTDA, R\$ 120,00; RAPIDO TRANSPAULO LTDA, R\$ 593.035,44; RAQUEL CALÇADOS LTDA. - (FILIAL 03 - ARARUAMA), R\$ 617,63; RASEM BAKRI CONFEC LTDA, R\$ 1.962,47; RASSIVO GREGORINI, R\$ 72,10; RAVEMAPRI COMÉRCIO DE TECIDOS LTDA, R\$ 1.508,58; RBO CONFECÇÕES LTDA, R\$ 164,03; REAL CENTER CONFECÇÕES LTDA - LOJA 10, R\$ 251,89; REAL MAKRO CALÇADOS - LJ 6060, R\$ 604,36; REAL MODAS COMÉRCIO DE CALÇADOS LTDA, R\$ 52,63; REALCE COM. DE CALC. E CONFEC. LTDA LJ.16, R\$ 11.872,16; REALJET COMPONENTES P/CALÇADOS LTA, R\$ 288.421,85; REDE CENTER CONFECÇÕES LTDA - LOJA 01, R\$ 294,58; REDE COMERCIAL DE CALÇADOS LTDA - K31, R\$ 438,15; REDE MIL CONFECÇÕES LTDA - LOJA 07, R\$ 275,62; REDFACTOR FACTORING E FOMENTO COMERCIAL S/A, R\$ 4.463.134,76; REFRIGERAÇÃO LEO LTDA, R\$ 800,82; REGINA HOLLMANN, R\$ 1,61; REGIS CALÇADOS E ROUPAS LTDA, R\$ 108,25; REHAYEM E RESENDE LTDA, R\$ 189,79; REIVAX CALÇADOS LTDA, R\$ 331,96; RENATA ARIANE DE MOURA, R\$ 28.046,77; RENATA COMÉRCIO DE CALÇADOS LTDA, R\$ 1.302,54; REP COML DE CALÇADOS E ARTIGOS DE VIAGEM DOIS IRMÃOS LTDA, R\$ 43.733,25; REPRES. DE CALÇADOS ESPLANADA LTDA, R\$ 21.713,15; REZENDE E GONCALVES CONF LTDA, R\$ 122,63; REZENDE & DIAS LTDA, R\$ 302,86; RHOLIVER CALÇADOS DE FRIBURGO LTDA, R\$ 322,15; RIBEIRA LIMA 2000 CALC E MODAS LTDA, R\$ 1.173,08; RIBEIRO & DARIENCO LTDA, R\$ 3.037,63; RIKELO COMÉRCIO DE CALÇADOS LTDA, R\$ 600,70; RIO

GRANDE EMBALAGENS LTDA, R\$ 22.935,56; RIO GRANDE ENERGIA S/A, R\$ 94.157,80; RIOS MODA JOVEM LTDA, R\$ 357,28; RIQUEDU COM. DE CALC.LTDA - LJ 02, R\$ 2.959,52; RITA DE CASSIA SATORRE SILVA, R\$ 149,61; RITA GORETE VIANA DA SILVA, R\$ 205,11; RJF COMÉRCIO DE CALÇADOS LTDA - K11, R\$ 799,84; ROBERTO RIBEIRO, R\$ 1.992,80; ROBS CALÇADOS LTDA, R\$ 125,81; ROCHA MATRIZES E DISPOSITIVOS LTDA, R\$ 3.549,15; RODRIGUES E RODRIGUES CALÇADOS E BOLSAS LTDA - LJ 3, R\$ 2.784,45; RODRIGUES E SHIMIZU LTDA, R\$ 329,77; ROMA CALÇADOS LTDA, R\$ 987,26; ROMAUBY COMÉRCIO DE CONFECÇÕES LTDA, R\$ 308,23; RONALDO SERODIO E CIA LTDA, R\$ 366,20; ROQUE JOSE BIESEKI, R\$ 18.525,39; ROSA E CASTRO LTDA, R\$ 10.734,78; ROSA E PONTES LTDA, R\$ 275,39; ROSA MARTIN BRITTO, R\$ 168,23; ROSANE JURACEMA BRACHER BERTUOL, R\$ 84,61; ROSANGELA APARECIDA STOLL CALÇADOS - LJ 01, R\$ 73,81; ROSELI BOENNY FESTNER, R\$ 182,85; ROSEMERE DE SOUZA GONCALVES, R\$ 410,09; ROSILENE ZANQUETIN ZAMPIERI 05004461996, R\$ 224,49; ROSIMEIRE APARECIDA DE REZENDE, R\$ 452,64; ROTH COM DE EQUIP.E SEGUR. LTDA, R\$ 23.645,99; ROTH COM. DE EQUIP. DE SEG. LTDA, R\$ 41.152,48; ROTOSERVICE COMÉRCIO E SERVICOS DE CLIMATIZAÇÃO LTDA, R\$ 3.264,07; ROYAL COMÉRCIO DE CALÇADOS LTDA, R\$ 445,31; RUBEN VITTI, R\$ 46,84; RUBENS DE CASTRO, R\$ 50,84; RUBERT E CIA LTDA, R\$ 204,28; RUBI COMÉRCIO DE CALÇADOS LTDA, R\$ 109,70; RUDIARD KIPLING MATIAS, R\$ 101,50; RUFATO CALÇADOS LTDA, R\$ 198,94; RUY E FILHOS CALÇADOS LTDA, R\$ 56,70; RVM COMERCIAL LTDA, R\$ 53,14; RYCARDUS COM ART ESPORT CALC CONFEC LTDA, R\$ 4.791,02; S M CALVETTI KRUBNIKI, R\$ 183,37; S R BRASIL E CIA LTDA, R\$ 116,27; S W DA SILVA GARCIA, R\$ 101.178,10; S. PEREIRA DE ALCANTARA, R\$ 165,94; S.B. CALÇADOS LTDA EPP - LJ 02, R\$ 2.042,25; S.B.CALÇADOS E CONFECÇÕES LTDA, R\$ 201,55; S.L. VAZADORES LTDA, R\$ 11.057,92; S.M. DA SILVA CALÇADOS, R\$ 138,96; S.S SIQUEIRA, R\$ 142,57; S/A COM DE CONFEC E CALÇADOS LTDA, R\$ 7.016,54; SAFIRA TAVARES DE MENESES, R\$ 2.424,34; SAKURA FLORES LTDA, R\$ 833,66; SAKUSUKE NO CALÇADOS E CONF LTDA, R\$ 256,32; SALES SILVA E AMOROSO LTDA, R\$ 76,14; SALETE MARIA SCHIO 19863268020, R\$ 1.502,76; SALMO S BORGES, R\$ 342,76; SALUA MODAS E CONFECÇÕES LTDA, R\$ 87,07; SALVATICO & OLIVEIRA LTDA, R\$ 875,05; SAMIA EMANUELY DA SILVA PEREIRA, R\$ 1.998,86; SAN MARQUI COM DE CALÇADOS LTDA, R\$ 359,06; SANDRA IVANIR SCHNEIDER E CIA LTDA, R\$ 118,52; SANDRA MARIA PINHEIRO REBOUÇAS, R\$ 74,44; SANDRA MARIA SALTON DO PRADO, R\$ 178,95; SANDRO MOSSMANN RUIDIAS, R\$ 59.792,61; SANTA BARBARA COMÉRCIO DE CALÇADOS LTDA, R\$ 97,49; SANTA CRUZ CALÇADOS LTDA, R\$ 437,22; SANTA FE ACESSORIOS LTDA, R\$ 81.756,10; SANTA MARILENE CALÇADOS EIRELI, R\$ 281,23; SANTANA SILVA SAPATARIA LTDA, R\$ 921,77; SANTOS E SALLES FASHION GOSPEL LTDA., R\$ 330,47; SANVERS COM DE CONF LTDA, R\$ 413,88; SAO LUIZ CALÇADOS LTDA, R\$ 480,34; SAO PAULO FEIRAS COMERCIAIS LTDA, R\$ 43.304,81; SAPATARIA BARRENSE LTDA., R\$ 705,02; SAPATARIA CAETES LTDA, R\$ 53,01; SAPATARIA COSTA BRASIL LTDA, R\$ 231,69; SAPATARIA DA CIDADE LTDA, R\$ 39,14; SAPATARIA ELAINE LTDA, R\$ 116,83; SAPATARIA FERNANDES LTDA, R\$ 252,91; SAPATARIA MAGIA D ALDEIA LTDA, R\$ 988,18; SAPATU-MANIA LTDA, R\$ 1.512,71; SARITA DE MORAES, R\$ 77,28; SAVAN COMÉRCIO DE CALÇADOS LTDA - LJ 11, R\$ 0,29; SAVAN COMÉRCIO DE CALÇADOS LTDA - LJ 9, R\$ 2.400,95; SAVE COMÉRCIO CALC. CONFEC. LTDA, R\$ 79,71; SAVILLE COMÉRCIO DE CALÇADOS LTDA, R\$ 1.265,01; SBB COM VAREJISTA DE CALÇADOS LTDA, R\$ 56,48; SCARPA BELLA COM DE CALÇADOS LTDA, R\$ 282,06; SCARPA BELLA COM DE CALÇADOS LTDA, R\$ 182,44; SCARPE COMÉRCIO DE CALÇADOS LTDA, R\$ 74,04; SCHONS DUBLAGENS LTDA, R\$ 871,68; SECULO XXI CALÇADOS LTDA, R\$ 206,32; SECULO XXI CALÇADOS LTDA, R\$ 53,00; SECULO XXI CALÇADOS LTDA - LOJA 405, R\$ 109,41; SECULO XXI CALÇADOS LTDA - LOJA 507, R\$ 134,82; SECULO XXI CALÇADOS LTDA - LOJA 513, R\$ 89,91; SECULO XXI CALÇADOS LTDA - LOJA 520, R\$ 78,21; SECULO XXI CALÇADOS LTDA-LOJA 410, R\$ 84,52; SELENE A. C. GROSS, R\$ 919,73; SELMA L FIGUEIRA SERAFIM, R\$ 1.402,26; SENSATA MODAS LTDA, R\$ 57,71; SENSE SHOES CALÇADOS LTDA., R\$ 867,99; SERALLE COMÉRCIO DE CALÇADOS EIRELI, R\$ 69,46; SERCA

CALÇADOS LTDA, R\$ 625,78; SERGIO BASSANI, R\$ 78,14; SERGIO MODERNEL DOMINGUES, R\$ 902,54; SERLU COMÉRCIO E INDÚSTRIA LTDA, R\$ 2.376,23; SERRANO COMPONENTES PARA CALÇADOS LTDA, R\$ 63,31; SERVIÇO NACIONAL DE APRENDIZAGEM INDUSTRIAL - SENAI, R\$ 155.590,46; SERVIÇO SOCIAL DA INDÚSTRIA - SESI, R\$ 233.382,28; SETA CARGAS AEREAS LTDA, R\$ 26.560,78; SEVEN BROTHERS COM. DE CALC.ADOS LTDA, R\$ 336,39; SHADOWS SPORT IND E COM DE ACES ESPORT LTDA, R\$ 1.198,16; SHAYFER COMÉRCIO DE CONFECÇÕES LTDA, R\$ 312,51; SHEKINA CALÇADOS LTDA, R\$ 175,72; SHELLY IND.COM.MAQUINAS P/CALÇADOS LTDA, R\$ 14.567,51; SHIMABUKURU IKUTA CIA LTDA, R\$ 377,07; SHIMIZU & MARIN LTDA, R\$ 700,54; SHOE BUSINESS COM DE CALCS LTDA, R\$ 648,01; SHOE ORNAMENTS LTDA, R\$ 994,42; SHOP NOVO HAMBURGO LTDA, R\$ 464,17; SHOPING E CONFECÇÕES Q JOIA LTDA, R\$ 84,37; SILVA & MARIA LEMOS LTDA, R\$ 514,23; SILVA E KFIATKOSKI LTDA, R\$ 456,01; SIND. IND. CALC. TRES COROAS, CENTRAL DE TRIAGEM, R\$ 239.150,67; SINI INFORMATICA LTDA, R\$ 40.271,85; SINTTEC IND E COM DE LAMINADOS SINT E COUROS LTDA, R\$ 4.718,08; SKANDALO MODA MIX CONFEC. LTDA, R\$ 842,75; SNICKER COM.DE CALÇADOS LTDA LJ 13, R\$ 267,63; SO PIRRALHOS COMÉRCIO DE CALÇADOS LTDA, R\$ 153,07; SOARES CALÇADOS LTDA, R\$ 272,79; SOARES E KELLER CALÇADOS LTDA, R\$ 419,75; SOARES E MOREIRA DE LIMA LTDA, R\$ 265,05; SOFFIO ARTIGOS DO VESTUARIO LTDA, R\$ 61,61; SOFIJU DISTRIBUIDORA LTDA, R\$ 1.078,90; SOLADOS PARA CALÇADOS KEHL LTDA, R\$ 3.465,52; SORIANO E ALMEIDA LTDA, R\$ 889,55; SOUSA COM DE ROUPAS E CALÇADOS LTDA - LJ 18, R\$ 148,72; SOUZA E CLEMES TRANSPORTE DE CARGAS LTDA, R\$ 523,58; SOUZA E NOGUEIRA LTDA, R\$ 193,00; SOUZA E XAVIER LTDA, R\$ 279,98; SOUZA LANZ PARAFUSOS LTDA, R\$ 10.102,20; SPACE RIO FASHION CALÇADOS LTDA, R\$ 619,45; SQUELOOW SHOES BOUTIQUE LTDA, R\$ 268,83; SSA COMÉRCIO DE CALÇADOS LTDA, R\$ 533,12; SSALTTEC INJETADOS TERMOPLASTICOS LTDA, R\$ 971.650,45; STEFANI E SILVA LTDA, R\$ 145,37; STEIN IND. COM. E REPRES. LTDA, R\$ 44.959,34; STICK FRAN COMPONENTES P/ CALÇADOS LTDA, R\$ 3.393,67; STICK FRAN COMPONENTES PARA CALÇADOS LTDA, R\$ 108.748,53; STOCK S VL 105 CALÇADOS, R\$ 601,79; STORY CALÇADOS E CONFECÇÕES LTDA - LJ 07, R\$ 1.257,02; STUDIO CENTER COMÉRCIO DE PRODUTOS ELETRONICOS LTDA, R\$ 74,51; STV SEGURANCA E TRANSPORTE DE VALORES LTDA, R\$ 2.247,31; SUED JEANS CONFECÇÕES LTDA, R\$ 1.149,99; SUELI CATTO WOLF, R\$ 181,02; SUELI B. DA SILVA LOPES & CIA LTDA, R\$ 141,08; SUELI MAGAZINE LTDA, R\$ 445,51; SUELI SILVA TROCA, R\$ 406,28; SULINVEST SECURITIZADORA S.A., R\$ 125.123,01; SULTEKAL COM. DE PROD. PARA CALC. LTDA, R\$ 61.098,02; SUPERMERCADO FISTAROL LTDA, R\$ 266,32; T & S CALÇADOS LTDA, R\$ 62,25; T 6 COMÉRCIO DE CALÇADOS LTDA - MATRIZ, R\$ 1.822,21; T DE O MARTINS LJ 10, R\$ 133,03; T J DE O MARTINS LJ 13, R\$ 71,15; T7 COMÉRCIO DE CALÇADOS EIRELI ME (CHAPECO), R\$ 84,24; TANIA DOLORES ZWICKER HASSE, R\$ 701,61; TANIA MENKE CONRAD, R\$ 143,74; TAQUARI CALÇADOS LTDA LJ 01, R\$ 241,92; TARCISIO CORDEIRO REPRESENTACOES LTDA, R\$ 150.316,85; TASCA CALÇADOS E VIAGEM LTDA, R\$ 532,59; TAUFFER CALÇADOS LTDA, R\$ 206,53; TB COMÉRCIO DE CALÇADOS E ACESSORIOS DO VESTUARIO LTDA, R\$ 90,70; TEC SYSTEM SISTEMAS ELETRONICOS LTDA, R\$ 3.440,72; TECHNIK IMPORTS IND E COM DE EQUIP LTDA, R\$ 224,47; TECNOACO MAQUINAS E EQUIPAMENTOS LTDA, R\$ 15.093,61; TECNOPLAST INJETADOS LTDA, R\$ 214.253,44; TECPOL TECNOLOGIA EM POLIURETANO LTDA, R\$ 149.635,95; TECSINOS ARTEFATOS DE BORRACHA LTDA, R\$ 6.297,40; TEDE TRANSPORTES LDTA, R\$ 634,16; TEDE TRANSPORTES LTDA, R\$ 163,40; TEDE TRANSPORTES LTDA, R\$ 73,91; TEJO MAGAZINE LTDA ME - LJ 1, R\$ 511,05; TELLAIIO TEXTIL LTDA, R\$ 48.186,02; TELLAIIO TEXTIL LTDA, R\$ 37.426,49; TEOBALDO SCHAFFER JUNIOR, R\$ 18.548,31; TERE CALÇADOS LTDA, R\$ 404,55; TERE CALÇADOS LTDA, R\$ 175,73; TEREZA FELIX DE CANDIDO & CIA LTDA, R\$ 619,36; TERNURA CALÇADOS, R\$ 134,30; TERRA NOVA CALÇADOS LTDA, R\$ 277,41; TERRITORIO DA AGUIA COMÉRCIO DE CALÇADOS - EIRELI, R\$ 1.326,89; TERUEL E GRAVA MAGAZINE LTDA ME - LJ 03, R\$ 325,92; THALES COMÉRCIO DE CALÇADOS LTDA, R\$ 393,97; TIGRAO ITAIM EIRELI - EPP- LJ 10, R\$ 825,82; TINTA E COR COML. DE TINTAS LTDA,

R\$ 138,08; TIP AGENCIA DIGITAL LTDA, R\$ 4.510,00; TND CALÇADOS LTDA EPP- 04, R\$ 1.320,84; TNT MERCURIO CARGAS E ENCOMENDAS EXPRESSAS S/A, R\$ 10.793,35; TO NA MODA CALCS. CONF. LTDA, R\$ 342,94; TOBELLI COM DE CALÇADOS LTDA - LJ 10, R\$ 813,95; TOBELLI COMÉRCIO CALÇADOS LTDA - LOJA 12, R\$ 77,64; TOBELLI COMÉRCIO DE CALÇADOS LTDA - LJ 18, R\$ 73,85; TOBELLI COMÉRCIO DE CALÇADOS LTDA - LJ SITE, R\$ 268,04; TODOS POR UM CALÇADOS E ROUPAS LTDA., R\$ 1.594,39; TOK NO PE COM DE CALÇADOS LTDA, R\$ 181,12; TONTRI CALÇADOS E ARTIGOS ESPORTIVOS LTDA, R\$ 104,11; TOP FIOS INDUSTRIA TEXTIL LTDA, R\$ 60.732,05; TOP MIX FASHION CALÇADOS LTDA, R\$ 774,31; TOP SUL COM DE CALÇADOS LTDA, R\$ 381,99; TOPAZIO COMÉRCIO DE CALÇADOS LTDA, R\$ 193,68; TOPE LOCAÇÃO DE BENS MÓVEIS LTDA, R\$ 34.022,96; TORRE EIFFEL COMÉRCIO DE CALÇADOS E CONFECÇÕES LTDA, R\$ 550,74; TOXILAB ANALISES CLINICAS LTDA, R\$ 6.473,42; TR5 CALÇADOS LTDA - MATRIZ, R\$ 705,25; TRANSPORTES BERTOLINI LTDA, R\$ 56.309,72; TRAVESSIA COMÉRCIO DE CALÇADOS LTDA, R\$ 183,06; TRI-STAR SUPERMERCADO LTDA, R\$ 248,98; TROYER COMÉRCIO DE CALÇADOS LTDA - LJ 35, R\$ 385,58; TROYER COMÉRCIO DE CALÇADOS LTDA - LJ.55, R\$ 477,42; TSAMBOUNARIA TAMER E CIA LTDA, R\$ 518,72; TUC TUC CALÇADOS LTDA, R\$ 194,45; TUDO A VER COMÉRCIO DE CALÇADOS LTDA, R\$ 1.876,76; TURQUESA COMÉRCIO DE CALÇADOS LTDA, R\$ 126,15; UGHINI S/A INDUSTRIA E COMÉRCIO, R\$ 521,76; ULTRAMARCAS COMÉRCIO DE ARTIGOS DO VESTUARIO LTDA, R\$ 859,58; ULTRAQUIL QUIMICA INDUSTRIAL LTDA, R\$ 240,00; UM PASSO A FRENTE CALÇADOS LTDA - LJ 02, R\$ 541,31; UNIMED ENCOSTA DA SERRA/RS SOC. COOP. DE SERVICOS DE SAUDE, R\$ 4.355,85; UNITEL COM DE EQUIP TELECOMUNICAÇÕES LTD, R\$ 1.884,66; USEPOXI REVISTIMENTOS E COMÉRCIO LTDA - LOJA 3, R\$ 849,30; V G FERREIRA CONFECÇÕES, R\$ 83,65; V. B. DA SILVA BORGES, R\$ 91,65; V. KOSTIANOVICZ & REIS LTDA, R\$ 241,59; V.M. BENEDETTI CALÇADOS, R\$ 17.884,98; VAGNA LOPES, R\$ 2.581,63; VAGNER NICOLINI, R\$ 102,54; VALDECI KASSNER, R\$ 1.262,78; VALENTINA CALÇADOS E ACESSORIOS LTDA, R\$ 2.310,65; VALERIA V DE BARROS & CIA LTDA, R\$ 123,13; VALESINOS REPRESENTAÇÕES, R\$ 321.544,63; VALLE E BARBOSA CALÇADOS E ACESSORIOS LTDA, R\$ 255,13; VALMOR LOPES DOS REIS CIA LTDA ME - FILIAL, R\$ 51,14; VALTEMIR PEREIRA DE SOUZA, R\$ 395,42; VALTER PERINI, R\$ 204,85; VANESSA CRISTINA MENDES VELOSO CALÇADOS ME - LJ 4, R\$ 432,55; VANTHI CALÇADOS INFANTIS LTDA, R\$ 330,85; VASMAR LTDA, R\$ 1.132,07; VEDANA,VEDANA & CIA LTDA, R\$ 659,32; VELOSO COMÉRCIO DE VESTUARIO LTDA, R\$ 79,07; VENSUL COMÉRCIO CALÇADOS LTDA, R\$ 113,89; VENZEL CALÇADOS LTDA, R\$ 351,91; VENZONI COMÉRCIO DE CALÇADOS LTDA., R\$ 123,97; VERA LUCIA BARTH, R\$ 266,69; VERALAN COMÉRCIO DE CONFECÇÕES LTDA, R\$ 245,20; VERITTA COM. DE CALÇADOS LTDA, R\$ 466,19; VEST INDUSTRIA E COMÉRCIO DE ACESSORIOS DO VESTUARIO LTDA, R\$ 161,87; VG STUDIO FOTO LTDA, R\$ 5.578,83; VIA BENE CALÇADOS E CONFECÇÕES LTDA, R\$ 255,27; VIA VENTUS CALÇADOS E CONFEC LTDA, R\$ 102,49; VICTORANNA COMÉRCIO DE CALÇADOS LTDA, R\$ 242,92; VIDA LIVRE COMÉRCIO DE CALÇADOS LTDA, R\$ 195,78; VIDAL CALÇADOS E CONFECÇÕES LTDA, R\$ 313,49; VILA RICA COMÉRCIO DE CALÇADOS LTDA, R\$ 675,12; VINICIUS BARTH E CIA LTDA, R\$ 106,54; VINTAGE COM DE CALÇADOS EIRELI, R\$ 1.036,20; VIP COMÉRCIO DE CALÇADOS LTDA, R\$ 177,46; VIP SHOES COMÉRCIO DE CALÇADOS E ACESSORIOS LTDA., R\$ 368,00; VIPSUL DO BRASIL SOLADOS LTDA, R\$ 25.986,54; VIRATEC COM P/ CALÇADOS LTDA, R\$ 2.284,97; VIRGEM DE BOM SUCESSO COMÉRCIO DE CALÇADOS LTDA, R\$ 1.686,65; VITIX IND E COM D COMP P CALÇADOS EIRELI, R\$ 5.293,08; VIVARE CALÇADOS LTDA, R\$ 1,22; VIVASOL CALÇADOS LTDA, R\$ 111,49; VIVE BELLA INDUSTRIA DE JOIAS LTDA, R\$ 2.990,35; VIVI TONIN COMÉRCIO DE BOLSAS LTDA, R\$ 142,41; VIVIANE MODAS LTDA, R\$ 192,36; VIVIANE SILVEIRA DA ROSA 00776573063, R\$ 5.349,09; VL DA CUNHA & CIA LTDA, R\$ 379,74; VUICIK & BORDIN LTDA, R\$ 68,25; W EME LTDA, R\$ 161,11; W M COSTA, R\$ 62,34; W. MIRANDA COMÉRCIO LTDA, R\$ 287,17; WALTENI FRANCISCO DE SOUZA, R\$ 154,12; WALTER ANGELO FRIZZO DE MENDONCA, R\$ 1.524,12; WAMONE DAWALLON CALÇADOS LTDA, R\$ 360,08; WATTE COMÉRCIO DE CALÇADOS LTDA, R\$ 6.547,26; WELLIGTON MAGAZINE LTDA, R\$

215,05; WIH INFORMATICA LTDA, R\$ 28.039,48; WIHRE INFORMATICA LTDA, R\$ 860,13; WILMAR RESSER, R\$ 14.013,62; WILSON CORREA E CIA LTDA, R\$ 534,55; WILSON LAZARO REZENDE LTDA, R\$ 64,18; WIVAN CALÇADOS LTDA, R\$ 80,15; WOLFSTORE INDUSTRIA TEXTIL LTDA, R\$ 10.256,82; WOLFSTORE STYLE TECIDOS LTDA, R\$ 4.389,16; WORTH GLOBAL STYLE NETWORK INC, R\$ 7.773,96; WT PRIME TECNOLOGIA LTDA, R\$ 14.002,00; XJR CALÇADOS FASHION RIO LTDA, R\$ 232,29; Y AGITA COMÉRCIO DE CALÇADOS LTDA, R\$ 942,92; Y AGITA COMÉRCIO DE CALÇADOS LTDA, R\$ 147,23; Y YAMADA S/A COMÉRCIO E INDUSTRIA, R\$ 3.619,03; Y. AGITA COM DE CALÇADOS LTDA, R\$ 535,25; Z MACHADO DE OLIVEIRA - EIRELI, R\$ 1.546,37; ZAHONERO IND. E COMÉRCIO DE ESPUMAS LTDA, R\$ 28.999,72; ZAMORA & OLIVERO LTDA, R\$ 141,18; ZANELATTO INFORMATICA LTDA, R\$ 1.220,58; ZANOLLA E CIA LTDA, R\$ 54,51; ZARDO & FILHOS LTDA - LJ 4042, R\$ 37,44; ZARDO FILHOS & CIA LTDA - LJ 4040, R\$ 847,40; ZARUR CIA LTDA, R\$ 62,78; ZEUS INDUSTRIA GRAFICA LTDA, R\$ 1.180,63; ZHM CALÇADOS LTDA - LJ 07, R\$ 337,37; ZONA FRANCA CALÇADOS LTDA, R\$ 238,51; ZOZO REPRESENTAÇÕES, R\$ 87.320,84; ZUCCO & TEPOUVEN LTDA, R\$ 277,14

TOTAL QUIROGRAFÁRIOS = R\$ 41.390.811,72

III – QUIROGRAFÁRIOS – MICROEMPRESA E EPP

2 T CALÇADOS CONFECÇÕES LTDA ME, R\$ 936,14; A COLOSSAL CALÇADOS LTDA EPP - LJ 01, R\$ 774,98; A ESKINA CALÇADOS LTDA - EPP, R\$ 597,64; A GIRARDI COMÉRCIO ME, R\$ 1.805,36; A LUCIANA CALÇADOS LTDA ME, R\$ 198,78; A LUIZ DE MIRANDA ME, R\$ 244,68; A M T FASHION CALÇADOS E CONFECÇÕES LTDA - EPP, R\$ 453,82; A PRINCESA CALÇADOS LTDA - EPP, R\$ 239,55; A R LIMA RIOS MALTA ME, R\$ 93,42; A. DOS SANTOS SATURNINO ME, R\$ 472,35; A. F. HORACIO CONFECÇÕES ME, R\$ 1.336,14; A. L. G. STEIN - ME, R\$ 139,98; A. S. DE SOUZA MAXIMO - CONFECÇÕES - EPP, R\$ 547,42; A.S. NICOLINI EPP, R\$ 1.036,11; A.S.M CASTELHANO - CALÇADOS-ME, R\$ 2.046,35; ABBIATI ESPORTES LTDA ME, R\$ 215,93; ABRANTES & SILVA LTDA - EPP, R\$ 229,64; ADAILTON ESTEVES - ME, R\$ 529,60; ADALBERTO JOSE DE SANTANA ME, R\$ 182,48; ADAO SCARTEZINI EPP, R\$ 914,10; ADELINE MORASCHI ENRIQUEZ - ME, R\$ 29,48; ADEMAR COZER - ME, R\$ 624,33; ADILON EMIDIO DA SILVA ME, R\$ 89,15; ADILSON APARECIDO ROSALES ME, R\$ 1.329,70; ADRIANA APARECIDA CURY BACHEGA EPP, R\$ 41,49; ADRIANA GASTAL PULUPA E CIA LTDA ME, R\$ 4.021,78; ADRIANA VANESSA ALVES HORTOLANDIA - ME, R\$ 5.180,80; ADRIANO DOS REIS JUSSIANI - ME, R\$ 101,00; AF CALÇADOS E VESTUARIOS LTDA ME, R\$ 99,15; AGAPE COMÉRCIO DE CALÇADOS LTDA ME, R\$ 132,47; ALBARELLO & SCHMITZ - SOCIEDADE DE ADVOGADOS - EPP, R\$ 40.487,86; ALBERTO ROCHA NUNES FILHO EPP, R\$ 314,61; ALCIONE GOMES SOUZA SANTOS CALÇADOS ME, R\$ 210,70; ALDA MARIA DE MEDEIROS ME, R\$ 761,71; ALEX CALÇADOS LTDA ME, R\$ 429,22; ALEX FRANCE DOS SANTOS ME, R\$ 1.287,51; ALEXANDRA THAIS LOUREIRO DA LUZ ME, R\$ 1.967,76; ALEXANDRE GUERRA RODRIGUES CALÇADOS EPP - LJ 04, R\$ 147,30; ALEXANDRE MICHELE DO LIVRAMENTO DE MELO EIRELI - ME, R\$ 622,64; ALEXSANDER MUNIZ LEOPIZE - ME, R\$ 363,16; ALICE CALÇADOS - EIRELI - EPP, R\$ 195,76; ALICE MIRANDA RIBEIRO E CIA LTDA - ME, R\$ 96,31; ALINE CALÇADOS E ACESSORIOS EIRELI - ME, R\$ 210,30; ALINE EL GADBAN DE ALMEIDA - ME, R\$ 661,86; ALINE GONCALVES VIANA EIRELI - ME, R\$ 876,33; ALINE MAGAZINE LTDA ME, R\$ 296,23; ALINE THAIS DE SOUZA ABDALA BUENO ME, R\$ 117,84; ALMIR MATHEUS COMÉRCIO DE CONFECÇÕES ME, R\$ 255,25; ALPHA SETE DISTRIBUIDORA DE MODA LTDA - EPP, R\$ 362,39; ALTA TENSÃO CALÇADOS LTDA ME, R\$ 56,95; ALTERNATIVA CALÇADOS LTDA ME, R\$ 137,74; ALVES DE MELO COMÉRCIO DE CALÇADOS LTDA - ME, R\$ 144,79; AMAK SERVICOS COMERCIAIS EIRELI - ME, R\$ 10.887,14; AMANDA LOPES DE LIMA ME, R\$ 111,68; AMPARO COMÉRCIO VAREJISTA DE CALÇADOS ECONFECCÇÕES LTDA ME, R\$ 1.044,61; ANA COMÉRCIO DE CALÇADOS E CONFECÇÕES LTDA - ME, R\$ 1.562,96; ANA DE LOURDES RIBEIRO - ME, R\$ 53,63; ANA MARIA DE LIMA MELO - EPP, R\$ 144,12; ANA PAULA GASPAR SARRASSINI ME, R\$ 68,33; ANA PEREIRA DE CASTRO ME, R\$ 343,82; ANDRE COSTA MARTENINK ME, R\$

1.852,57; ANDRE LUIZ DUTRA - ME, R\$ 102,38; ANDRE PATREZI BUZOLIN - ME, R\$ 130,75; ANDRESA CRISTINA DE ALMEIDA AMARAL CALÇADOS ME, R\$ 392,36; ANDRIS MARCOS BARBOSA DOS REIS ME, R\$ 129,26; ANGELINA C. POLACH SURLO ME MEE, R\$ 361,10; ANTONIA SHEYLA LINHARES EPP, R\$ 156,25; ANTONIO ADERVAL VICENTE ME, R\$ 177,56; ANTONIO CARLOS BARIZON ME, R\$ 560,13; ANTONIO EDISON CECONELLO - ME, R\$ 394,68; ANTONIO FERREIRA HORTA ME, R\$ 253,66; ANTONIO SANTOS GOBATO EPP, R\$ 922,33; ANTUNES FREITAS CALÇADOS E CONFECÇÕES LTDA - EPP, R\$ 188,44; AP DE SOUZA CALÇADOS - EPP, R\$ 1.029,58; APARECIDA PEREIRA CONTI BURITAMA ME, R\$ 160,32; AQUINO & BANDIERA LTDA EPP, R\$ 266,74; ARCO IRIS COMÉRCIO DO VESTUÁRIO LTDA ME, R\$ 99,90; ARI DOS SANTOS CIA LTDA ME, R\$ 240,20; ARIANE ALTARUGIO BELARDIN EPP, R\$ 53,85; ARILU COMÉRCIO DE CALÇADOS LTDA ME, R\$ 525,24; ARIIVALDO PEREIRA BASTOS FILHO - EPP, R\$ 163,62; ARMARINHO D'FELIPO LTDA ME, R\$ 193,73; ARRASADAO CALÇADOS LTDA ME, R\$ 68,26; ART LASER CORTES E GRAVACOES LTDA ME, R\$ 2.073,65; ARTE CALÇADOS LTDA EPP, R\$ 3.849,33; ARTHUR E ALMERINDA COMÉRCIO DE CALÇADOS E CONFECÇÕES LTDA EP, R\$ 58,73; ATTUALE COMÉRCIO DE CONFECÇÕES LTDA ME, R\$ 476,40; AUDREY YUMI SHIMABUKURO EPP, R\$ 290,09; AURELIO RODRIGUES COELHO NETO EPP, R\$ 55,98; AUTHENTIC COMÉRCIO DE CALÇADOS LTDA ME, R\$ 359,88; AUZENIR APARECIDA CHIARELLI ME, R\$ 620,40; AVENIDA COMÉRCIO DE CALÇADOS EIRELI EPP, R\$ 185,49; B F DA SILVA MAGAZINE ME, R\$ 95,80; B S DO VILAR CALÇADOS E ACESSORIOS LTDA ME, R\$ 1.484,90; BAGUNCA CALÇADOS LTDA EPP, R\$ 647,87; BARATAO DOS CALÇADOS LTDA - ME, R\$ 542,63; BARBOSA E ALVES CALÇADOS EIRELI - EPP, R\$ 250,35; BARROV COMÉRCIO DE CALÇADOS E ACESSORIOS EIRELI ME, R\$ 223,43; BARTHOLOMEU E BARTHOLOMEU LTDA EPP, R\$ 527,69; BAZAR MENTA RIO LTDA ME, R\$ 269,69; BELISSIMA CALÇADOS LTDA ME, R\$ 220,60; BENEDITO GABRIEL VIEIRA EPP, R\$ 269,65; BERENICE DE FATIMA CASTRO NOGUEIRA ME, R\$ 657,92; BERFT & LUDWIG TRANSPORTES LTDA ME, R\$ 119,63; BERNADETE IUNG NANON ME, R\$ 294,55; BERTO PERINI COM VAREJISTA DE CALÇADOS LTDA ME, R\$ 60,05; BETEL LIMEIRA CALÇADOS II LTDA - ME, R\$ 251,84; BIANCA LETICIA MACHADO ME, R\$ 66.537,45; BIAZZE COMÉRCIO DE CALÇADOS LTDA ME, R\$ 531,91; BIG MODAS BRASIL LTDA - ME, R\$ 68,64; BLITZ LASER BORDADOS ELETRONICOS LTDA ME, R\$ 2.033,42; BLZA MODAS LTDA ME, R\$ 94,49; BOER & CIA. LTDA ME, R\$ 206,87; BOFI E CHAVES LTDA - ME, R\$ 118,93; BOM JARDIM CALÇADOS E ACESSORIOS LTDA EPP, R\$ 87,78; BOUTIQUE ESTILO FASHION LTDA ME, R\$ 574,37; BOUTIQUE VALE DO MUCURI LTDA - ME, R\$ 145,77; BR COMÉRCIO DE CALÇADOS EIRELI - EPP, R\$ 2.500,68; BRATTI COMÉRCIO DE TECIDOS LTDA ME, R\$ 66,46; BRITO & RAMALHO LTDA - ME, R\$ 365,52; BRUNA RAMOS ME, R\$ 2.062,94; C & S CALÇADOS LTDA EPP, R\$ 115,74; C R MANTOVANI PETENUCCI BAURU - ME, R\$ 65,91; C R SELLA ME, R\$ 405,49; CACHARREL MODAS LTDA ME, R\$ 575,83; CACILDA MARIA SACON ME, R\$ 211,07; CAIALA CALÇADOS LTDA - ME, R\$ 87,22; CALCADAO COMÉRCIO DE CALÇADOS EIRELI - ME, R\$ 62,80; CALÇADOS & CONFECÇÕES SAO FRANCISCO LTDA - EPP, R\$ 447,48; CALÇADOS ANDREIA LTDA ME, R\$ 888,57; CALÇADOS AVENIDA LTDA ME, R\$ 484,26; CALÇADOS DALIZA LTDA ME - LJ 08, R\$ 1.252,56; CALÇADOS E CONFEC. SANDRA LTDA ME, R\$ 128,49; CALÇADOS E CONFECÇÕES ALYS - EIRELI - EPP, R\$ 633,70; CALÇADOS E CONFECÇÕES NEVES LTDA - EPP, R\$ 324,73; CALÇADOS E CONFECÇÕES SANDRA LTDA ME, R\$ 913,47; CALÇADOS ITABIRA IRMÃOS SILVA LTDA - EPP, R\$ 144,98; CALÇADOS JEQUIE LTDA - ME, R\$ 272,17; CALÇADOS JERONIMO MONTEIRO EIRELI EPP, R\$ 388,88; CALÇADOS LACO E SALTO LTDA ME, R\$ 965,29; CALÇADOS LIBELULA LTDA ME, R\$ 21.239,28; CALÇADOS M M REZENDE LTDA ME, R\$ 1.639,86; CALÇADOS MARLUCIA LTDA - EPP, R\$ 72,30; CALÇADOS MEDIANO LTDA ME, R\$ 404,17; CALÇADOS MENDONCA DE ITAOBIM LIMITADA - ME, R\$ 141,50; CALÇADOS PROCOPIO LTDA - EPP, R\$ 921,62; CALÇADOS ROSALES LTDA ME, R\$ 548,38; CALÇADOS ROZANA MARIA LTDA ME, R\$ 457,91; CALÇADOS SAMARRA LTDA EPP, R\$ 62,90; CALÇADOS SANTA ANA MONTES CLAROS LTDA - EPP, R\$ 173,09; CALÇADOS SANTA CRUZ EIRELI EPP, R\$ 92,02; CALÇADOS TANAKA LTDA - EPP, R\$ 266,21; CALÇADOS TAVARES LTDA ME, R\$ 71,99; CALÇADOS TRES PONTAS LTDA -

ME LOJA 46, R\$ 81,81; CALÇADOS TREVIZAN LTDA ME - LJ 01, R\$ 1.252,56; CAMAROTTI & CAMAROTTI COMÉRCIO DE CALÇADOS LTDA ME, R\$ 141,58; CAMAROTTI MAGAZINE LTDA ME, R\$ 253,94; CAMILEO REPRESENTACOES LTDA - ME, R\$ 50.350,14; CAMINATA CALÇADOS EIRELI - EPP, R\$ 53,56; CAMINOR CALÇADOS MINAS NORTE LTDA ME, R\$ 208,02; CANAA CALÇADOS LTDA ME, R\$ 334,37; CAPRI CALÇADOS LTDA - EPP, R\$ 535,96; CAMELO S COMÉRCIO DE CALÇADOS LTDA ME - ME, R\$ 107,93; CARDOSO MODAS LTDA ME, R\$ 644,94; CARLA IRAIR FERRARI ME, R\$ 445,73; CARLOS EDUARDO PINTO MARILIA EPP, R\$ 120,94; CARLOS GEOVANE MARINHO PONTO G ME, R\$ 1.198,35; CARLOS JOSE DIONIZIO EPP, R\$ 164,61; CAROLCRIST MODAS LTDA ME, R\$ 255,05; CAROLINE CARMINE TRIVELLATTO EIRELI - ME, R\$ 1.835,66; CASSIO ALVES RAMOS - ME, R\$ 269,37; CASTANHEIRA CALÇADOS E CONFECÇÕES LTDA ME, R\$ 2.964,92; CELIA A DE FAVERI CHAMORRO ME, R\$ 160,64; CELIO ROBERTO PEREIRA CPF 498.053.126-15 - ME, R\$ 104,33; CELLY MODAS COMÉRCIO DE ARTIGOS DO VESTUÁRIO LTDA ME, R\$ 1.184,64; CENTER SPORT WAY LTDA ME, R\$ 208,80; CENTRAL CALÇADOS LTDA EPP, R\$ 63,22; CESAR AMARAL CALÇADOS E CONFECÇÕES LTDA - ME, R\$ 93,00; CESCÓN CALÇADOS E CONFECÇÕES EIRELI - EPP, R\$ 597,22; CHAGAS E IRMAO LTDA ME, R\$ 294,04; CHARLYSON CRISTOVAM UCHOA - EPP, R\$ 371,84; CHARMODAS CALÇADOS E BOLSAS LTDA ME, R\$ 2.565,40; CHIELE COMÉRCIO DE CALÇADOS LTDA - ME, R\$ 134,13; CHOCOTATI COMÉRCIO LTDA - ME, R\$ 176,11; CHUMBINHO MODAS LTDA ME, R\$ 445,76; CIA DAS MARCAS LTDA - ME, R\$ 287,76; CÍCIA REPRESENTACOES DE CALÇADOS LTDA ME, R\$ 61.709,69; CIDA OLIVA COMÉRCIO E REPRESENTAÇÃO LTDA - EPP, R\$ 1.252,42; CIDADE SOL COMÉRCIO DE CALÇADOS LTDA - ME, R\$ 748,33; CÍNIRA GARCIA ZENERATO E CIA. LTDA. EPP, R\$ 154,77; CINTIA KUHN ME, R\$ 6.644,17; CIRANDINHA CALÇADOS DE MARILIA LTDA ME, R\$ 118,88; CLARISSE FERRIGATI BATALINI ME, R\$ 139,25; CLAUDEMIR ONIDIO BANHO ME, R\$ 67,80; CLAUDIA MENDES BATISTA CALÇADOS ME, R\$ 325,67; CLEICIELE 1019 CALÇADOS BOLSAS E ACESSÓRIOS LTDA ME, R\$ 1.056,43; CLELIA CRISTINA ANTONINI RIBEIRO PAIVA ME, R\$ 231,11; CLEMENCIA DAS DORES GOMES ME, R\$ 354,04; CLEUSA FIGUEROA PEREIRA - ME, R\$ 679,74; CLICON BYRON ANTUNES ME, R\$ 664,24; CLINICA ME D & FONON LTDA ME, R\$ 972,28; CLOVIS TADASHI MATSUSHITA ME, R\$ 176,74; CODIGO MODA JOVEM COMÉRCIO DE CONFECÇÕES LTDA. ME, R\$ 877,61; COLATINA CALÇADOS EIRELI EPP, R\$ 393,50; COLOMBO ESTRUTURAS PARA EVENTOS - EIRELI - EPP, R\$ 2.707,72; COM DE TECIDOS PALMEIRAS LTDA ME, R\$ 381,90; COMENT CALÇADOS LTDA ME, R\$ 137,37; COMERCIAL ANGELICA & FAMILIA LTDA - ME, R\$ 220,59; COMERCIAL BR 381 CALÇADOS LTDA-ME, R\$ 624,68; COMERCIAL DE CALÇADOS COMETA LTDA ME, R\$ 286,97; COMERCIAL DE CALÇADOS NOVA CANAA LTDA - ME, R\$ 1.818,54; COMERCIAL DE CALÇADOS RENATA DE PRUDENTE LTDA - EPP, R\$ 90,44; COMERCIAL DE CALÇADOS RODRIGUES MOREIRA LTDA - ME, R\$ 54,70; COMERCIAL DE CALÇADOS SETE LTDA - EPP, R\$ 340,17; COMERCIAL DE CALÇADOS VALENCA LTDA EPP, R\$ 377,24; COMERCIAL DE TECIDOS ESTANCIANO LTDA EPP, R\$ 662,64; COMERCIAL DE TECIDOS GONZAGA LTDA - EPP, R\$ 100,53; COMERCIAL DE TECIDOS RESENDE LTDA ME, R\$ 277,48; COMERCIAL DELOR LTDA ME, R\$ 1.508,45; COMERCIAL INJET LTDA EPP, R\$ 166,89; COMERCIAL OITAVO LTDA - ME, R\$ 233,64; COMERCIAL PATRICIA CHAVES LTDA ME, R\$ 347,96; COMERCIAL PE QUENTE SHOPPING LTDA - EPP, R\$ 183,56; COMERCIAL PEREIRA E ABDALLA LTDA ME, R\$ 201,36; COMERCIAL PIMENTA LTDA - ME, R\$ 335,28; COMERCIAL SOBRESSALTO LTDA - ME, R\$ 919,34; COMERCIAL VAZ LTDA MEE, R\$ 1.396,61; COMERCIAL VC LTDA - EPP, R\$ 562,23; COMERCIAL VEIGA LTDA ME MEE EPPE, R\$ 325,54; COMERCIAL VIA CENTER CALÇADOS LTDA ME, R\$ 53,24; COMÉRCIO DE CALÇADOS AR LTDA ME, R\$ 307,48; COMÉRCIO DE CALÇADOS MARY & ANA LTDA ME, R\$ 68,24; COMÉRCIO DE CALÇADOS PETRY LTDA EPP, R\$ 134,41; COMÉRCIO DE CALÇADOS STEFANI LTDA ME, R\$ 89,86; COMÉRCIO DE CONFECÇÕES BACKES LTDA - ME, R\$ 79,69; COMÉRCIO DE ROUPAS GOIANIA LTDA - ME, R\$ 73,68; COMPANHIA DO PE CALÇADOS E COFECÇÕES LTDA ME, R\$ 136,39; CONFECÇÕES ADIAM LTDA ME, R\$ 115,06; CONFECÇÕES ARIQUEMES LTDA ME, R\$ 280,01; CONFECÇÕES CAMPOS LTDA ME, R\$ 2.320,47; CONFECÇÕES NAHAS LTDA ME, R\$

167,02; CONFORTO COMÉRCIO DE CALÇADOS E ACESSORIOS LTDA ME, R\$ 203,65; CONSUELO HONORATO PEIXOTO ME, R\$ 66,05; COPER CALÇADOS E PAPELARIA LTDA. - ME, R\$ 432,09; CORBARI E PIVOTTO LTDA ME, R\$ 402,82; COSEL COMERCIAL SENSACÃO LTDA ME, R\$ 133,02; COTIENSCHI COMÉRCIO DE CALÇADOS LTDA - ME, R\$ 2.663,24; COTIENSCHI COMÉRCIO DE CALÇADOS LTDA - ME, R\$ 378,57; COTRIM CALÇADOS E ARTIGOS ESPORTIVOS LTDA - EPP, R\$ 121,26; CRIACOES ANALUCIA LTDA ME, R\$ 1.080,72; CRIFER COMÉRCIO DE CALÇADOS E ACESSORIOS EIRELI ME, R\$ 65,48; CRISPIM COM. CALÇADOS LTDA EPP, R\$ 161,05; CRISTAL MODAS E CALÇADOS LTDA ME, R\$ 242,87; CRISTIANE MARIA VILELA PINTO COELHO DIAS E CIA LTDA - ME, R\$ 1.078,73; CRISTIANE NETTO FAVERO SERTAOZINHO ME, R\$ 133,92; CRISTIANO DANILO TOLEDO - EPP, R\$ 53,34; CRISTIANO TOLOI DE ALMEIDA - EPP, R\$ 159,91; D E STEPANOV ME, R\$ 165,66; D.B.S. OLIVEIRA EPP, R\$ 2.311,44; DAIANE PATRICIA DA SILVA MARTINS ME, R\$ 1.058,58; DANGELO DOS SANTOS ME, R\$ 134,25; DANNY MODAS AMERICANA LTDA - ME, R\$ 803,30; DARCI A LUCCHETA ME, R\$ 1.563,64; DAVID ALBERTO DE FAVARE BAPTISTA ME, R\$ 112,76; DAVID RODRIGUES FERNANDES ME, R\$ 202,63; DAZZ CALÇADOS LTDA ME, R\$ 2.279,58; DAZZ CALÇADOS LTDA ME, R\$ 1.224,87; DECKER MODAS LTDA - EPP, R\$ 279,21; DEL PE CALÇADOS E ARTIGOS ESPORTIVOS LTDA - ME, R\$ 468,72; DELA BELA CALÇADOS E ACESSORIOS LTDA ME, R\$ 191,73; DENIZIA CALÇADOS DE MERCES LTDA ME, R\$ 580,12; DEOCLECIANO PAZ LYRA ILHA SOLTEIRA ME, R\$ 532,40; DER - COMERCIAL DE CALÇADOS LTDA - EPP, R\$ 164,24; DER COMERCIAL DE CALÇADOS LTDA - EPP, R\$ 293,52; DER COMERCIAL DE CALÇADOS LTDA EPP, R\$ 408,43; DIAMANTINA MARIA DE JESUS CALÇADOS EPP, R\$ 303,48; DICLEO IND DE CALÇADOS LTDA - ME, R\$ 19.425,76; DILMA MANIA COMÉRCIO DE CALÇADOS LTDA - ME, R\$ 412,28; DINALVA R. DA SILVA-ME, R\$ 752,35; DINIZ CALÇADOS E ESPORTES LTDA ME, R\$ 76,31; DIVINOPOLIS CALÇADOS EIRELI - EPP, R\$ 505,11; DONIZETTE AP FARIAS ME, R\$ 149,36; DRILLARD E OLIVEIRA CALÇADOS LTDA ME, R\$ 466,43; DU CARMO CALÇADOS E ROUPAS LTDA ME, R\$ 209,05; DUBLENOVA DUBLAGENS LTDA, R\$ 146.909,96; DUCATI & SOARES LTDA - EPP, R\$ 374,78; DURVAL MODAS LTDA - EPP, R\$ 324,75; DYBEM MAGAZINE EIRELI - ME, R\$ 385,11; E A BARRETO SOBRINHO - ME, R\$ 1.718,76; E. DE OLIVEIRA ROCHA E OLIVEIRA ROCHA LTDA - ME, R\$ 128,74; E.A. BARRETO SOBRINHO ME, R\$ 83,93; E.A.DA SILVA NOGUEIRA - ME, R\$ 323,14; E.R. DE SOUSA TORRES PRESENTES - ME, R\$ 72,72; ECONIS CALÇADOS ALAGOINHAS LTDA - ME, R\$ 282,51; EDERLEY VAZ DE ARAUJO & CIA LTDA - ME, R\$ 166,24; EDILSON DA SILVA SIQUEIRA EIRELI ME, R\$ 1.471,87; EDILSON LELIS GUERRA EPP, R\$ 462,83; EDNA ALMEIDA DE SOUZA ME, R\$ 67,90; EDNA TEIXEIRA PINTO - ME, R\$ 278,60; EDNALIA BERNARDINA DA SILVA ME, R\$ 266,43; EDSON VENZEL CALÇADOS - ME, R\$ 1.000,54; EDUARDO POMPEI SILVA ME, R\$ 163,87; EDUARDO RAMON MODERNELL FRANCO ME, R\$ 3.145,39; EDVALDO DE SOUZA ARAUJO JUNIOR & CIA LTDA - ME, R\$ 82,18; EDVANIA REGINA BUZOLIN ANDRADE EPP, R\$ 220,58; ELEGANTE CALÇADOS LTDA - EPP, R\$ 273,43; ELENICE PRETTI - ME, R\$ 120,91; ELIETH REGINA CALLEGARI VIANA - ME, R\$ 59,92; ELIS LOPES DE ABREU EPP, R\$ 1.194,43; ELISA RUPPENTHAL-ME, R\$ 313,75; ELISAMARA MOURA - ME, R\$ 408,99; ELISANGELA MARIA MARIANO - ME, R\$ 2.638,84; ELISETE A TEZOTTO ME, R\$ 77,61; ELISETE FRANKE BITTENCOURT - ME, R\$ 137,91; ELOY CALÇADOS COMÉRCIO LTDA ME, R\$ 137,09; ELSON FN BATISTA CALÇADOS EIRELI - ME, R\$ 1.216,40; EMANUEL MATEUS CARDOSO FUZARO - ME, R\$ 633,90; EMANUELA VALENCA BATISTA COM CALÇADOS-ME, R\$ 234,38; EMERSON JOSE SIA MAGAZINE - ME, R\$ 201,32; EMERSON SILVEIRA PIMENTA E CIA LTDA ME, R\$ 213,15; EMPORIO DOS PES LTDA - ME, R\$ 141,07; EMPREENDIMENTOS ARCO IRIS DE CAPINOPOLIS LTDA EPP, R\$ 1.134,45; EMPRESA ITABIRA TECIDOS LTDA - EPP, R\$ 1.059,21; EMY CONFECÇÕES LTDA ME, R\$ 93,53; ENCONTRO DAS AGUIAS COMÉRCIO DE CALÇADOS LTDA - ME, R\$ 706,18; ENI DE OLIVEIRA LIMA ME, R\$ 90,76; ENTRE ATOS COMÉRCIO DE CALÇADOS LTDA - ME, R\$ 112,95; ERACI BERKENBROCK DE SOUZA ME, R\$ 65,93; ERIVANDA FELIX FONTENELE SALES ME, R\$ 142,17; ESPECIAL CALÇADOS E CONFECÇÕES LTDA - ME, R\$ 680,89; ESPOQUE COMÉRCIO DE CALÇADOS LTDA - ME, R\$ 667,72; ESPORTES E CALÇADOS FRUTALENSE LTDA-ME, R\$ 79,62;

ESTAÇÃO DA MODA COMÉRCIO DE ARTIGOS DO VESTUÁRIO LTDA - ME, R\$ 527,40; ESTOQUE COMÉRCIO DE CALÇADOS LTDA - ME, R\$ 791,61; EUFRASIO LUIZ DE OLIVEIRA - EPP - EPP, R\$ 491,71; EVALDO FARIA-ME, R\$ 314,86; EVIDENCE MODAS E CALÇADOS LTDA ME, R\$ 171,83; EVOLUTION MAGAZINE CALÇADOS LTDA EPP, R\$ 146,39; EWEM COMÉRCIO DE CALÇADOS LTDA -EPP, R\$ 668,37; EZEQUIEL OSVALDO MARTINS ME, R\$ 2.222,93; F & M CALÇADOS LTDA - EPP, R\$ 332,76; F G DA SILVA SANTA BARBARA DOESTE - ME, R\$ 552,76; F MAESTA ROPELATO ME, R\$ 422,40; F. A. R. SANTOS MEE, R\$ 215,20; F. C. A. CALÇADOS E ACESSÓRIOS LTDA ME, R\$ 629,10; F. P. COMERCIAL DE CONFECÇÕES LTDA ME, R\$ 1.680,33; F. R. GALINARI - EPP, R\$ 196,94; FABIANA CALÇADOS E CONFECÇÕES LTDA ME, R\$ 250,31; FABIO HENRIQUE JANUARIO FALDAO TUPA EPP, R\$ 114,36; FABIO PERONI PAIVA EPP, R\$ 877,06; FABIO ZANETTI SALTO EPP, R\$ 673,54; FALCOES INDOMAVEIS LTDA EPP, R\$ 1.437,92; FALKENBACH & CIA LTDA - EPP, R\$ 22.175,92; FASHION CONCEPT MODAS LTDA - EPP, R\$ 291,48; FDO COMÉRCIO DE CALÇADOS EIRELI ME- LJ 13, R\$ 603,61; FEIRAO DO SAPATO LTDA - EPP, R\$ 2.221,02; FEITOSA COMÉRCIO DE CALÇADOS LTDA EPP, R\$ 469,71; FENIX CONFECÇÕES CAARAPO LTDA ME, R\$ 88,51; FERNANDO CHOIFI MALUF - ME, R\$ 419,16; FHABI MODAS LTDA ME, R\$ 115,14; FILIPE ANTONIO CARNEIRO FUZARO ME, R\$ 14.970,31; FLAVIA MARLISE KUHN ME, R\$ 741,49; FLORENTINO BRIDE ME, R\$ 67,97; FR TRANSPORTES EIRELI EPP, R\$ 79,40; FRANCINEUDA DA CONCEICAO-EPP, R\$ 140,95; FRANCISCA HELENA CASTELO B. PINHEIRO-ME, R\$ 274,11; FRANCISCO SABURO SAITO ME, R\$ 747,50; FURLAN E SOUZA LTDA ME, R\$ 904,60; G & G MODAS E CALÇADOS LTDA ME, R\$ 158,66; G E A CALÇADOS LTDA ME, R\$ 71,00; G.H.S. MOREIRA & COSTA LTDA - ME, R\$ 593,00; GABRIEL MARION BRAGHINI - ME, R\$ 251,06; GADAN CALÇADOS LTDA EPP, R\$ 0,15; GALDINI CALÇADOS TDA ME, R\$ 287,56; GALINARI SHOPPING CALÇADOS E VESTUÁRIO LTDA ME, R\$ 188,88; GALTER CALÇADOS EIRELI - EPP, R\$ 277,26; GEMA CALÇADOS LTDA EPP, R\$ 259,01; GEORGES HAUER ASSIS - EPP, R\$ 82,42; GERAÇÃO 3000 COMÉRCIO DE CONFECÇÕES LTDA ME, R\$ 83,10; GERALDO FALDAO - EPP, R\$ 338,15; GESIELE DA COSTA PINTO ME, R\$ 886,93; GF CALÇADOS LTDA - ME, R\$ 88,34; GG CALÇADOS LTDA - ME, R\$ 148,04; GIL STRASS LTDA ME, R\$ 9.340,32; GILTEX CALÇADOS LTDA ME, R\$ 115,28; GILVANIA PEREIRA JARDIM MAGALHAES - ME, R\$ 81,67; GIOVANI COMÉRCIO DE CONFECÇÕES LTDA.EPP, R\$ 263,59; GISLAINE DE OLIVEIRA NUNES ME, R\$ 453,77; GLOBO ROUPAS E CONFECÇÕES LTDA ME, R\$ 1.335,38; GONTIJO E MELO COMÉRCIO DE CALÇADOS LTDA - EPP, R\$ 45,37; GRACILENE DE ARAUJO ME, R\$ 1.669,35; GRAFICA R N DO BRASIL LTDA ME, R\$ 5.934,39; GRANDE CALÇADOS LTDA ME, R\$ 781,32; GREENGOL CALÇADOS E ROUPAS LTDA - ME, R\$ 544,24; GRINGS E GELINGER LTDA - ME, R\$ 85.333,54; GUANDU COMÉRCIO DE CALÇADOS EIRELI EPP, R\$ 60,91; GUIMARAES & SANTOS COM DE CONFECÇÕES E CALÇADOS LTDA ME, R\$ 95,75; GUSTAVO DERMENDJIAN ME, R\$ 198,78; GUSTAVO FERRAZ CALÇADOS LTDA ME, R\$ 157,60; GUT BELLA - COMÉRCIO DE ARTIGOS DO VESTUÁRIO LTDA ME, R\$ 309,01; H S CALÇADOS E CONFECÇÕES LTDA ME, R\$ 54,67; HAGUIAR COMÉRCIO DE CALÇADOS LTDA - ME, R\$ 1.021,32; HAMONA COMÉRCIO DE CALÇADOS LTDA - EPP, R\$ 752,36; HARRISON MARCON CACHOEIRA - ME, R\$ 1.355,67; HELENA BIAZOTO ROCHA - ME, R\$ 514,79; HELENA CALÇADOS LTDA ME, R\$ 55,15; HELENA MAEMORI MORI - ME, R\$ 84,55; HELLEN PEIXOTO COM DE CALC E CONFEC LTDA - ME, R\$ 103,10; HENRIQUE E. RIBEIRO LTDA ME, R\$ 547,89; HERMINIA DOMINGOS JUNQUEIROPOLIS ME, R\$ 234,87; HS COMÉRCIO DE CALÇADOS E CONFECÇÕES LTDA ME, R\$ 2.985,45; HUGO CALÇADOS LTDA EPP, R\$ 612,05; HUSF HUSSEIM ATTIE ME, R\$ 50,76; I A RIBEIRO CALÇADOS LTDA ME, R\$ 45,79; I A SABBANELLI ME, R\$ 189,91; I S DOS SANTOS LIMA EIRELI EPP, R\$ 572,13; I SANT ANNA ALVES CALÇADOS EPP, R\$ 9.751,13; I. C. CALÇADOS E CONFECÇÕES LTDA - EPP, R\$ 869,15; IDALVA DE LOURDES SEIBEL PERINI ME, R\$ 462,39; IDV CALÇADOS E CONFECÇÕES LTDA. - ME, R\$ 72,12; IMPERIO MODAS LTDA - ME, R\$ 412,95; INNOVATIV IND. E COM. DE TECIDOS LTDA EPP, R\$ 2.778,77; IONICE SOUZA JACINTO ME, R\$ 926,32; IRENE DE FATIMA RIBEIRO MODAS ME, R\$ 266,28; IRINEIA ILZA NUNES FELIPPE, R\$ 879,72; IRINEU GOLIN E CIA LTDA ME, R\$ 86,32; IRMÃOS MENZEN

CALÇADOS LTDA EPP, R\$ 242,10; ITA-SUL COMÉRCIO DE CALÇADOS LTDA ME, R\$ 1.026,54; IVACI CATARINA DUPIN FELIPE & CIA LTDA - ME, R\$ 199,40; IVANIR DO NASCIMENTO LIMA ME, R\$ 171,78; J A ALBUQUERQUE ME, R\$ 873,88; J A CALÇADOS CONFECÇÕES E POUSSADA LTDA ME, R\$ 599,36; J BARCHFELD AGUAS ME, R\$ 150,00; J BATISTA DA CRUZ FILHO DE MUCURI ME, R\$ 583,71; J E J CALÇADOS LTDA ME, R\$ 23,75; J E L CALÇADOS LTDA ME, R\$ 987,71; J E MARUM E CIA LTDA EPP, R\$ 157,37; J L MONTTOYA & CIA LTDA EPP, R\$ 169,13; J L PIETROBOM CALÇADOS ME, R\$ 322,84; J L SILVA MAGAZINE ME, R\$ 188,27; J P DA CONCEICAO VESTUARIO - EPP, R\$ 354,74; J S DE OLIVEIRA FENIX CALÇADOS ME, R\$ 486,28; J SANTOS SOUZA E CIA LTDA EPP, R\$ 757,18; J V L VIOLA EPP, R\$ 250,98; J. L. ROCHA CALÇADOS - ME, R\$ 140,89; J. P. DE ANDRADE & CIA LTDA - ME, R\$ 59,70; J. SINTONIA CALÇADOS LTDA ME, R\$ 967,48; J. VICARI COMÉRCIO DE CALÇADOS EIRELE -EPP, R\$ 101,74; J.A. CALÇADOS E ACESSORIOS LTDA - ME, R\$ 61,25; J.L. LAGUNA TRANSPORTADORA LTDA - EPP, R\$ 274,96; J.S. COMÉRCIO DE CALÇADOS LTDA EPP, R\$ 1.250,76; JACOBINA CALÇADOS LTDA ME, R\$ 1.102,11; JAIR PIRES ME, R\$ 345,13; JAIRO CALÇADOS LTDA ME, R\$ 394,25; JAMARI COMÉRCIO DE CONFECÇÕES LTDA EPP, R\$ 78,17; JANAINA GRAZIELA COSTA BARROSO ME, R\$ 475,31; JANDYRA AZEVEDO CALÇADOS ME, R\$ 808,02; JBM COMÉRCIO DE ARTIGOS ESPORTIVOS LTDA ME, R\$ 47,21; JDNS ROUPAS E CALÇADOS LTDA - EPP, R\$ 543,95; JEREMIAS EVANGELISTA DOS SANTOS ME, R\$ 71.815,83; JERSAN MODA FASHION LTDA. ME, R\$ 232,29; JESSICA ALINE GOMES DE SA PIRES PEREIRA ME, R\$ 370,83; JESUS E SILVA LTDA ME, R\$ 73,49; JGA COMÉRCIO DE CALÇADOS LTDA EPP, R\$ 2.449,08; JGI COMÉRCIO DE CALÇADOS LTDA EPP, R\$ 616,63; JLS COMERCIAL DE CALÇADOS LTDA ME, R\$ 709,48; JM & JM COMÉRCIO DE CALÇADOS LTDA - ME, R\$ 59,64; JM & JM COMÉRCIO DE CALÇADOS LTDA - ME, R\$ 32,55; JOAO C DAMACENA ME, R\$ 121,26; JOAO C. DE AVILA OLIVEIRA CALÇADOS - ME, R\$ 809,90; JOAO PAULO ALVES -ME, R\$ 315,35; JOAO PAULO DE CARVALHO RUBIO - ME, R\$ 375,64; JOCI MODAS COMÉRCIO DE ROUPAS E CALÇADOS LTDA ME, R\$ 362,32; JODAL TECIDOS LTDA ME, R\$ 578,07; JOKA COMÉRCIO DE CALÇADOS LTDA EPP, R\$ 397,19; JORROVI COMÉRCIO DE CALÇADOS - EIRELI - EPP, R\$ 1.324,35; JOSE ALUISIO SABINO - ME, R\$ 617,13; JOSE APARECIDO GARCIA CALÇADOS ME, R\$ 83,51; JOSE ASSIS DA SILVA RAMOS ME, R\$ 370,42; JOSE AUGUSTO N. FIGUEIREDO ME, R\$ 65,61; JOSE CARLOS COSTA ME, R\$ 69,60; JOSE CARLOS KOCHÉ-ME, R\$ 15.825,40; JOSE CERON NETO - EPP, R\$ 66,21; JOSE GAMA NOBRE - ME, R\$ 349,08; JOSE IVAN DE OLIVEIRA BOEIRA - ME, R\$ 2.547,16; JOSE PEREIRA DE OLIVEIRA CALÇADOS ME, R\$ 77,61; JOSE RINALDO TEIXEIRA ME, R\$ 106,81; JOSE ROBERTO DIGIERE E CIA LTDA - EPP, R\$ 225,44; JOSEANE MONTEIRO MELO BOUTIQUE ME, R\$ 1.604,87; JP CALÇADOS LTDA EPP, R\$ 134,23; JR PINHEIRO CALÇADOS LTDA ME, R\$ 14.557,36; JUCAR ESPORTES E PAPELARIA LTDA EPP, R\$ 406,35; JULIA COMÉRCIO DE CALÇADOS LTDA - ME, R\$ 361,05; JULIANA MARIN CALÇADOS EPP, R\$ 1.530,28; JULIANE CRISTINE PRESTES - EPP, R\$ 75,87; JULIO CESAR PINHEIRO ME, R\$ 842,03; JULIO LOPES NETO E CIA LTDA - EPP, R\$ 580,31; JUNIOR CALÇADOS LTDA ME, R\$ 1.001,05; JUVENAL MORAES TORRES ME, R\$ 463,57; K.A. MENDES - ME, R\$ 1.330,62; KAD COMÉRCIO DE CALÇADOS LTDA ME, R\$ 1.047,72; KAIROS COMÉRCIO E MANUTENCAO LTDA ME, R\$ 544,24; KAPIVA CALÇADOS LTDA EPP, R\$ 352,12; KAREN SOUZA NUNES - EPP, R\$ 770,89; KARIN KLEIN PALLONE ME, R\$ 2.154,34; KARINA LISBOA DE CASTRO ME, R\$ 249,18; KARINA VEST LTDA ME, R\$ 797,27; KARLA SANT'ANA BRAGA ME, R\$ 688,24; KAROMA CONFECÇÕES LTDA EPP, R\$ 345,05; KASUAL LOJA DE DEPARTAMENTO LTDA EPP, R\$ 53,27; KATIANE FACUNDO DE FREITAS ME, R\$ 435,64; KELEN MODAS LTDA - ME, R\$ 497,98; KEU CALÇADOS LTDA ME, R\$ 155,13; KI TAL COMÉRCIO DE ARTIGOS FEMININOS EIRELI - EPP, R\$ 174,09; KIKOS CALÇADOS & CONFECÇÕES EIRELI - EPP, R\$ 180,55; KIKOS CALÇADOS & CONFECÇÕES LTDA - EPP, R\$ 157,86; KI-PASSO COMÉRCIO DE CALÇADOS LTDA EPP, R\$ 171,28; KIPE COMÉRCIO DE CALÇADOS E ARTIGOS ESPORTIVOS EIRELI - EPP, R\$ 441,45; KIRK DOUGLAS YENDRICH SALES PINHEIRO - ME, R\$ 780,93; KJELLIN E CIA. LTDA. - EPP, R\$ 652,91; KORPEL PAPEIS E EMBALAGENS LTDA ME, R\$ 15.114,61; KRAVO E KANELA CALÇADOS LTDA ME, R\$ 346,21; L A LOPES CALÇADOS EPP, R\$ 1.437,16; L BISPO E CIA LTDA

- ME, R\$ 175,79; L C GOMES - EPP, R\$ 736,63; L DERMENDJIAN EPP, R\$ 47,98; L E F COMÉRCIO DE ROUPAS LTDA ME, R\$ 451,11; L H CALÇADOS LTDA ME, R\$ 275,72; L M CALÇADOS LTDA ME, R\$ 878,61; L M COMÉRCIO DE CALÇADOS E CONFECÇÕES LTDA ME, R\$ 135,78; L S RIBEIRO CALÇADOS E ROUPAS LTDA - ME, R\$ 128,33; L. D. CONFECÇÕES LTDA - EPP, R\$ 76,23; LAIS REGINA VIANA ME, R\$ 140,48; LANCAS CALÇADOS E CONFECÇÕES LTDA - EPP, R\$ 130,48; LAURA BORGES JUNQUEIRA EPP, R\$ 155,18; LBP ANALISES CLINICA LTDA ME, R\$ 1.051,29; LC CALÇADOS LTDA ME MEE, R\$ 743,30; LCR COMÉRCIO ATACADISTA DE CALÇADOS LTDA ME, R\$ 519,14; LEANDRO CUNHA PEREIRA ME, R\$ 234,00; LENARRAY MODAS LTDA EPP, R\$ 152,03; LENE CONFECÇÕES LTDA ME, R\$ 213,59; LENE CONFECÇÕES LTDA ME, R\$ 159,03; LEONILDO BUROCK ANHOLETI EPP, R\$ 485,87; LILIAN DEISI NOVINSKI OSTROVSKI ME, R\$ 1.377,04; LIMA & ROLIZOLA COMÉRCIO DE CALÇADOS LTDA EPP, R\$ 559,65; LIMA CALÇADOS EIRELI ME, R\$ 1.605,15; LINEI CRISTINA CARNEIRO ME, R\$ 594,07; LINO GOMES ME, R\$ 255,48; LIRA CALÇADOS E CONFECÇÕES LTDA. ME, R\$ 920,89; LISANI CALÇADOS LTDA - EPP, R\$ 382,73; LITORAL COMÉRCIO DE CALÇADOS LTDA EPP, R\$ 800,04; LOJA AMERICA LTDA ME, R\$ 173,23; LOJA CERGATTI COM DE CALÇADOS LTDA ME, R\$ 143,10; LOJA ELIANE MELO LTDA - EPP, R\$ 1.546,16; LOJA PAMPI LTDA ME, R\$ 150,54; LOJA SALU LTDA ME, R\$ 411,03; LOJA VINTE E CINCO LTDA - EPP, R\$ 0,61; LOJAO DA PRUDENTE EIRELI EPP, R\$ 3.170,01; LOJAS DU EDY EIRELI ME, R\$ 165,00; LOJAS ITAPEMA LTDA EPP, R\$ 1.061,22; LOJAS L A LTDA - ME, R\$ 2.661,94; LORIANE MATTE CALÇADOS EPP, R\$ 956,81; LORRANE MAGALHAES PREGO - ME, R\$ 1.447,69; LOURINALDO ANTONIO DOS SANTOS - ME, R\$ 69,97; LUCAS ALVES FACUNDO ME, R\$ 447,21; LUCAS COMÉRCIO DE CALÇADOS LTDA ME, R\$ 1.482,49; LUCI MARY FAGUNDES TINO ME, R\$ 530,49; LUCIANA CARVALHO MENEZES - ME, R\$ 138,07; LUCIANO A TOMAZI - ME, R\$ 555,74; LUCINEIA ROSSATO MUNHOZ EPP, R\$ 184,87; LUIS MATHEUS ZANUSSO - ME, R\$ 167,63; LUIZ HENRIQUE MOREIRA DA SILVA BAURU ME, R\$ 2.165,51; LUIZ PHILIPPE AGUIAR SANTOS ME, R\$ 222,22; LUIZA MARIA DE MORAES LUIZ ME, R\$ 419,22; LUKITA COMÉRCIO DE CALÇADOS LTDA - EPP, R\$ 67,76; LUMAR CALÇADOS LTDA ME, R\$ 567,27; LUNAYMA MAGAZINE LTDA ME, R\$ 185,53; LUNAYMA MAGAZINE LTDA ME, R\$ 88,44; LUZAL COMÉRCIO DE CALÇADOS LTDA - ME, R\$ 1.025,59; LW SAPATOS LTDA ME, R\$ 80,51; M & F COMÉRCIO DE ARMARINHO LTDA ME, R\$ 52,79; M & M CALÇADOS E ACESSORIOS LTDA - ME, R\$ 468,24; M. A. S. CALÇADOS LTDA - ME, R\$ 73,87; M A LOPES COMÉRCIO E REPRESENTAÇÃO ME., R\$ 41.219,21; M A MARCON CALÇADOS EPP, R\$ 252,81; M A S VITORIO-ME, R\$ 87,76; M DE ALMEIDA COELHO CALÇADOS - EPP, R\$ 404,50; M E CALÇADOS LTDA ME, R\$ 1.473,57; M E M CAMAROTTI ARTIGOS ESPORTIVOS LTDA - ME, R\$ 157,55; M G TREVIZAN CALÇADOS E MODA EIRELI - ME - LJ 09, R\$ 1.278,11; M M R COMÉRCIO LTDA ME, R\$ 2.234,33; M T GALLINA - CONFECÇÕES EPP, R\$ 55,36; M. A. GOMES DE SOUZA TONHA ALVES - EPP, R\$ 705,05; M. C. OLIOSSE CALÇADOS ME, R\$ 335,65; M. F. ESERIAN CALÇADOS LTDA ME, R\$ 71,53; M. F. PESSUTI PRESENTES ME, R\$ 131,31; M. H. G. TAVARES - ME, R\$ 197,99; MAFALDA MAGAZINE LTDA - ME, R\$ 145,74; MAGAZINE GABRIELA 1001 ARTIGOS LTDA - EPP, R\$ 155,10; MAGE CALÇADOS EIRELI - EPP, R\$ 31,21; MAIS VOCE CALÇADOS LTDA - ME, R\$ 1.036,27; MAMAO PAPAIA COMÉRCIO DE CALÇADOS LTDA ME, R\$ 128,59; MANOEL BEZERRA COSTA -ME, R\$ 158,81; MANSAN E CIA LTDA EPP, R\$ 759,24; MAR 2013 CALÇADOS LTDA ME, R\$ 446,66; MARAPASI COMÉRCIO DE CALÇADOS LTDA - ME, R\$ 279,26; MARAVILHAS COMÉRCIO DE CALÇADOS LTDA ME, R\$ 159,91; MARCELO RODRIGUES MUNHOZ EPP, R\$ 273,05; MARCILENE FERRAZ DA MAIA ME, R\$ 74,36; MARCIO ADRIANO CEZAR ME, R\$ 33.750,33; MARCIO BERTI O GASTAO ME, R\$ 366,91; MARCIO IZIDORO LUDWIG ME, R\$ 1.146,53; MARCIO LEANDRO ALVES CALÇADOS ME, R\$ 221,54; MARCIO PIVATTO CALÇADOS ME, R\$ 108,65; MARCIO PIVATTO CALÇADOS ME (SAO JOAO DO OESTE), R\$ 266,67; MARCIO ROCHA FREIRE DE CARVALHO - ME, R\$ 110.153,80; MARCO A F FILHEIRO ME, R\$ 72,58; MARCOBOX CALÇADOS LTDA - ME, R\$ 68,77; MARCOS ASTUR SCHUINDT KODJAOGLANIAN - ME, R\$ 712,55; MARCOS JOSE MORI-CALÇADOS - ME, R\$ 564,26; MARCOS JOSE RICCO ME, R\$ 126,64; MARIA ANA BORUTA EIRELI - EPP, R\$ 158,98;

MARIA APARECIDA CARMELLO DEGRANDI - ME, R\$ 672,42; MARIA APARECIDA DE FARIA ME, R\$ 153,29; MARIA DALVA SANTANA OLIVEIRA & CIA LTDA ME, R\$ 197,27; MARIA DO ROSARIO Q CARVALHO EPP, R\$ 772,53; MARIA DO SOCORRO B DA SILVA BOUTIQUE ME, R\$ 287,96; MARIA DOLORES SANCHES ME, R\$ 249,65; MARIA HELENA SANTANA SANTOS-EPP, R\$ 698,73; MARIA IZABEL PINTO ME, R\$ 78,39; MARIA JOAO CONFECÇÕES LIMITADA - ME, R\$ 158,89; MARIA JOAQUINA BEZERRA LICAR - ME, R\$ 216,88; MARIA LUCIA GOES DE ARAUJO ME, R\$ 1.133,49; MARIA LUISA RAIMUNDO ME, R\$ 1.136,08; MARIA LUIZA CHECHI MOCCHETTI ME, R\$ 504,27; MARIA MARGARETH LACOVICZ KRAUTLER E CIA LTDA EPP, R\$ 1.367,67; MARIA REJANE DA SILVA ARBOITE ME, R\$ 5.631,40; MARIA ROSA TRASFERETTI MARINI ME, R\$ 1.339,70; MARIA TERESA PEREIRA MONTEIRO ME, R\$ 123,78; MARIANA BORGES JUNQUEIRA EPP, R\$ 121,25; MARILENE FERREIRA DOS REIS ME, R\$ 721,83; MARILZA BACHUR DE SOUZA FRANCA ME, R\$ 695,08; MARIN COMERCIAL LTDA EPP, R\$ 1.013,38; MARINALVA ALVES DA SILVA LIRA ME, R\$ 406,40; MARIO VIEIRA PRIOSTI - ME, R\$ 96,36; MARISTELA MARIA DAS GRACAS REZENDE ME, R\$ 502,31; MARIZA YUKIE MARUMOTO ANTUNES - ME, R\$ 368,43; MARJOV COM. ROUPAS E CALÇA. LTDA - ME, R\$ 557,84; MARKA ARTIGOS ESPORTIVOS LTDA ME, R\$ 214,42; MARLETE DE PINHO DOS PASSOS EPP, R\$ 233,24; MARLI CENTER COMÉRCIO DE CALÇADOS E CONFECÇÕES LTDA EPP, R\$ 238,10; MARLY APARECIDA PRETTI DOMINGOS EPP, R\$ 333,19; MARQUES MONTI COMÉRCIO DE CALÇADOS LTDA - ME, R\$ 172,61; MARRONI CALÇADOS E ROUPAS LTDA EPP, R\$ 209,85; MARTINHO JOSE DOS SANTOS EPP, R\$ 1.033,47; MARTINHO LIMA DA CRUZ EPP, R\$ 350,24; MATIAS & PANTAROTO LTDA ME, R\$ 253,87; MATRIZARIA SANTOS E SILVA LTDA ME, R\$ 2.955,58; MATTOS CALÇADOS E CONFECÇÕES LTDA EPP, R\$ 74,24; MAURICIO RODRIGUES MUNHOZ EPP, R\$ 61,69; MAYRA LOPES DE SOUZA - ME, R\$ 458,46; MEGA CALÇADOS EIRELI EPP, R\$ 333,75; MEGA MIXX COMÉRCIO LTDA ME, R\$ 784,66; MEGAFRIS PLASTICOS LTDA EPP, R\$ 3.257,45; MENINOS CALÇADOS ME, R\$ 117,67; MERCIA FUDIKO TOMYAMA YAMASHITA ME, R\$ 213,99; MESSIAS REPRESENTACOES LTDA - ME, R\$ 23.924,85; MHS SANTOS E SANTOS LTDA - ME, R\$ 470,72; MIB MOC CALÇADOS LTDA - ME, R\$ 745,95; MICHELE DE LOURDES GONZALES MUSSI ME, R\$ 490,69; MICHELLE DOS REIS KFOURI & CIA LTDA ME, R\$ 391,48; MIL DICAS LTDA - ME, R\$ 55,73; MILENE CRISTINA A. DA ROCHA ME, R\$ 2.263,11; MIMOSO CALÇADOS LTDA - ME, R\$ 70,75; MIRIAN COELHO RIBEIRO ME - ME, R\$ 428,52; MISSON & MISSON LTDA EPP, R\$ 255,14; MITRE E AVIZ CONFECÇÕES LTDA- ME, R\$ 1.024,08; MIX ESTAMPARIA LTDA ME, R\$ 4.689,21; MIX MANIA COMERCIAL LTDA ME, R\$ 66,38; MM PAPELARIA E BAZAR LTDA - ME, R\$ 8.824,67; MODA CATS EIRELI - ME, R\$ 152,66; MODAS FAVARELLI LTDA - ME, R\$ 1.962,94; MONICA CRISTINA COTIENSCHI ME, R\$ 242,65; MONICA JEREMIAS ME, R\$ 79,38; MORAIS CALÇADOS ESPORTE LTDA EPP, R\$ 70,90; MOREIRA CALÇADOS E PRESENTES LTDA - ME, R\$ 160,01; MOREIRA MAIA COMÉRCIO DE CALÇADOS E CONFECÇÕES LTDA - EPP, R\$ 273,43; MORENTA MODAS LUIS EDUARDO EIRELI ME, R\$ 635,10; MR MODA LTDA - EPP, R\$ 1.152,15; MTF CALÇADOS LTDA ME, R\$ 1.438,38; MULTICESCOM CALÇADOS LTDA - EPP, R\$ 53,09; MUNDO DOS CALÇADOS LTDA ME, R\$ 843,43; NACIFE E GOMES LTDA - EPP, R\$ 596,23; NACIONAL CALÇADOS MONLEVADE LTDA ME, R\$ 83,48; NAGATAKI COMERCIAL LTDA ME, R\$ 162,70; NAIKSON BRUNO ROCHA - ME, R\$ 214,13; NAJLA CALÇADOS LTDA ME, R\$ 725,31; NATY CALÇADOS LTDA - ME, R\$ 174,35; NAUTO CALÇADOS LTDA ME, R\$ 133,05; NAVARRO DE FARIA COMÉRCIO DE CALÇADOS LTDA ME, R\$ 114,94; ND COMÉRCIO DE CALÇADOS E CONFECÇÕES LTDA ME, R\$ 223,73; NEDIVAL PASETTO & CIA LTDA - EPP, R\$ 214,53; NEIDE LOPES ME, R\$ 256,86; NELI DE ALCANTARA ME, R\$ 163,87; NELSINA PEREIRA DE CASTRO ME, R\$ 270,41; NEQUINHO CALÇADOS LTDA ME, R\$ 351,08; NERVAL DE CAMPOS E CIA LTDA ME, R\$ 290,03; NETTO E VIVAN LTDA EPP, R\$ 126,09; NEW SHOES REPRESENTAÇÃO DE CALÇADOS EIRELI ME, R\$ 162.066,08; NEW STAR CALÇADOS LTDA - EPP, R\$ 70,64; NIDERCE NUNES DOS SANTOS ME, R\$ 255,59; NILDA COSTA VITORINO SARAIVA E CIA LTDA EPP, R\$ 1.940,50; NISHIKAWA COMÉRCIO DE ARTIGOS DO VESTUÁRIO LTDA ME, R\$ 138,97; NIVALDO FERREIRA DA SILVA - ME, R\$ 64,98; NOBREZA REAL COMÉRCIO DE CALÇADOS

LTDA - ME, R\$ 655,66; NORBERTO PRADO-CALÇADOS ME, R\$ 96,00; NOTARE COMÉRCIO DE CALÇADOS E CONFECÇÕES LTDA - ME, R\$ 147,79; NOVA CALÇADOS EIRELI EPP, R\$ 395,10; NOVA GALDINI LTDA ME, R\$ 83,29; NOVA ONDA CALÇADOS LTDA - EPP, R\$ 1.078,92; NT ALIANCA CALÇADOS LTDA. ME, R\$ 1.244,92; ODILIA TOZI - CELLSHOPP ME, R\$ 77,90; OLIVEIRA & RODRIGUES LTDA - EPP, R\$ 644,93; OLIVEIRA E ALVES COM E REPRESENTACOES COMERCIAIS LTDA - EPP, R\$ 46.505,30; OLIVEIRA E BRITO LTDA ME, R\$ 108,23; OMAR COMÉRCIO DE CALÇADOS LTDA - EPP, R\$ 66,01; ORGANIZACOES ELDORADO PARACATU LTDA - ME, R\$ 79,40; OSMAR NP INDUSTRIA E COMÉRCIO LTDA - ME, R\$ 429,98; OSVALDO APARECIDO FERNANDES DE OLIVEIRA ME, R\$ 118,59; OTACILIA CALÇADOS LTDA ME, R\$ 164,37; OTTOBONI & SANCHES LTDA - ME, R\$ 791,83; P G M CALÇADOS LTDA ME, R\$ 742,31; P R MANSKE ME, R\$ 3.601,04; P. R. CAMPOS CORREA CALÇADOS - ME, R\$ 1.705,85; PARAISO 1912 COMÉRCIO DE CALÇADOS EIRELI ME, R\$ 2.106,97; PARAISO DA CEGONHA LTDA ME, R\$ 315,12; PASSARELA CALÇADOS LTDA ME, R\$ 1.695,27; PASSARELA FASHION LTDA EPP, R\$ 201,81; PASSIONE COMÉRCIO DE CALÇADOS LTDA ME, R\$ 2.846,53; PASSO A PASSO CALÇADOS LTDA ME, R\$ 402,38; PASSO DA MODA ITUPEVA LTDA-ME, R\$ 246,13; PATRICIA FARIA NEVES RODRIGUEZ MODAS - ME, R\$ 167,87; PATRICIA HAUBERT & CIA LTDA - ME, R\$ 4.756,75; PATRICIA PEREIRA CONTI DOS SANTOS E CIA LTDA ME, R\$ 256,41; PATUREBA CALÇADOS E CONFECÇÕES LTDA EPP, R\$ 237,49; PAULA E CONTI COMÉRCIO DE CALÇADOS LTDA ME, R\$ 181,53; PAULO DONATO RIGONI ME, R\$ 151,42; PE FORTE CALÇADOS LTDA ME, R\$ 1.111,56; PECANHA ARTIGOS PROMOCIONAIS LTDA ME, R\$ 905,73; PEREIRA & HONORATO LTDA ME, R\$ 102,53; PERFECT COMÉRCIO DE CONFECÇÕES LTDA ME, R\$ 468,48; PILAR COM VAREJISTA DE ART DO VEST ACES E COSMETICOS LTDA ME, R\$ 61,77; PINHO E ANDRADE LTDA EPP, R\$ 86,61; PINTO NEMEZIO E CIA LTDA ME, R\$ 253,39; PIRES E RAVAGNANI LTDA ME, R\$ 382,61; PIVATO COMÉRCIO DE CONFECÇÕES LTDA EPP, R\$ 87,73; PLANETA CALÇADOS LTDA - EPP, R\$ 187,21; POINT SAPATERIA LTDA ME, R\$ 839,63; POLYAN COMÉRCIO DE CALÇADOS LTDA ME, R\$ 1.125,30; PONTO 43 COMERCIAL CALÇADOS LTDA ME, R\$ 178,03; PONTO DA MODA ITAPACI LTDA-ME, R\$ 110,02; PONTO SHOES COMÉRCIO DE CALÇADOS E CONFECÇÕES LTDA ME, R\$ 181,95; POPMAIS COMÉRCIO DE CALÇADOS LTDA - ME, R\$ 581,66; PORTINARI CALÇADOS LTDA ME, R\$ 219,13; PRADO E PRADO LTDA - EPP, R\$ 1.537,41; PRECO DE FABRICA CALÇADOS LTDA ME, R\$ 538,77; PRENSAR COMÉRCIO DE PECAS E ACESSORIOS LTDA EPP, R\$ 152,65; PRIME COMÉRCIO DE CALÇADOS LTDA - ME, R\$ 155,25; PRISCILA DE CAMPOS MARIN VENTURELLI CALÇADOS - EPP, R\$ 1.272,18; R & E PRE FABRICADOS LTDA ME, R\$ 12.296,29; R C M ROCHA - CONFECÇÕES E CALÇADOS - ME, R\$ 61,46; R DOS SANTOS ANDRADE E CIA LTDA ME, R\$ 912,64; R E M 1 ROUPAS E CALÇADOS LTDA ME, R\$ 1.817,71; R E M 6 ROUPAS E CALÇADOS LTDA ME, R\$ 795,08; R M COMÉRCIO DE VESTUARIO LTDA EPP, R\$ 61,18; R N GONCALVES ROQUE ME, R\$ 691,39; R P SA ME, R\$ 83,53; R. DE S. S. TRAZZI EPP, R\$ 143,50; R. M. DO CARMO-ME, R\$ 194,88; R. SARMENTO SILVA - ME, R\$ 686,77; R.L.A. CALÇADOS LTDA - ME, R\$ 251,52; R.M.C. DE CAMARGO ME, R\$ 1.400,44; R.P. CALÇADOS ARACOIABA DA SERRA LTDA - ME, R\$ 185,62; R.P. COMÉRCIO DE CALÇADOS LTDA - ME, R\$ 85,04; RABELO BARBOSA & CIA LTDA ME, R\$ 55,25; RAFAELA ARAUJO CALÇADOS LTDA ME, R\$ 262,82; RAM 2013 CALÇADOS LTDA ME, R\$ 1.288,11; RAMI CALÇADOS LTDA EPP, R\$ 58,19; RAMOS E SIMOES LTDA EPP, R\$ 187,71; RAMPAZZO CALÇADOS LTDA ME, R\$ 71,38; RAQUEL DE BRITO SILVA ME., R\$ 1.611,91; RAQUEL PIEDADE SARTINI - ME, R\$ 63,61; RAVIK COMÉRCIO DE ROUPAS LTDA - ME, R\$ 329,71; REAL COMÉRCIO DE CALÇADOS LTDA ME, R\$ 231,26; RECANTO DAS AGUIAS COMÉRCIO DE CALÇADOS LTDA ME, R\$ 291,86; RECONCAVO CALÇADOS E ACESSORIOS LTDA - EPP, R\$ 346,24; REGINA CELIA ZANATTA TAVARES - ME, R\$ 87,08; REGINA DUARTE LIMNA SARTORI ME, R\$ 52,25; REGINALDO DE ALMEIDA MATOS ME, R\$ 242,05; REINALDO L BELARDIM - ME, R\$ 949,04; REJANE CALÇADOS EIRELI - ME, R\$ 670,55; REJUCEN COMÉRCIO DE CALÇADOS LTDA EPP, R\$ 84,17; RENALDO SANTOS ME, R\$ 4.588,47; RENATA BORGES JUNQUEIRA EPP, R\$ 442,88; RENATO ALVES DE CONDE ME, R\$ 126,99; REPRESENTACOES MORCHE LTDA – ME, R\$ 8.740,74; REQUINTE CALÇADOS LTDA -

ME, R\$ 75,07; RESENDE COMÉRCIO DE CALÇADOS LTDA ME, R\$ 277,10; RICARDO FERNANDES BETIN CALÇADOS ME, R\$ 1.196,17; RICCO CALÇADOS E ACESSORIOS LTDA - EPP, R\$ 1.472,00; RIO SUL COMÉRCIO DE CONFECÇÕES EM COURO E MODA LTDA ME, R\$ 222,41; RISONETE CARRETA ME, R\$ 818,26; RITA A KOZENIESKI EPP, R\$ 156,90; RITA DO R P TOLEDO - EPP, R\$ 413,19; RITA PEREIRA TOSTA EPP, R\$ 571,46; ROAN COMÉRCIO DE CONFECÇÕES LTDA - EPP, R\$ 562,70; ROBERTO ANGELO ME, R\$ 237,83; ROBERTO CARLOS CARRE PERUIBE EPP, R\$ 1.861,10; ROCHA E ROCHA DE PAULO AFONSO LTDA - EPP, R\$ 283,53; RODOLFO CARLOS CARRE ME, R\$ 449,42; RODRIGO DOS REIS GOMES MARTINS ME, R\$ 287,49; RODRIGUES & ZANETTI DRACENA LTDA EPP, R\$ 706,81; ROMA CALÇADOS LTDA - ME, R\$ 421,48; RONI CALÇADOS MEDEIROS LTDA ME, R\$ 409,52; ROSANE BOLSON ME, R\$ 1.509,15; ROSANGELA CRISTINA MARQUES CALDEIRA FERREIRA - ME, R\$ 214,76; ROSAPARCOM MODAS E ACESSORIOS LTDA - ME, R\$ 64,29; ROSELI APARECIDA CHEMIM EPP, R\$ 684,91; ROSELITA MARIA DA SILVA CASSAVARA ME, R\$ 882,20; ROSSATI CALÇADOS LTDA - ME, R\$ 78,21; ROVENIA CALÇADOS LTDA ME, R\$ 1.919,69; ROVIL II COMÉRCIO DE CALÇADOS E ARTIGOS ESPORTIVOS LTDA ME, R\$ 222,44; RQ COMÉRCIO DE CALÇADOS LTDA - EPP, R\$ 79,81; RSS CALÇADOS LTDA - ME, R\$ 429,19; RZ ESPACO DO PE COMÉRCIO DE CALÇADOS LTDA - ME, R\$ 52,86; S & S COMÉRCIO DE ARTIGOS DO VESTUÁRIO LTDA - ME, R\$ 85,21; S A DOS SANTOS E GOMES LTDA - ME, R\$ 107,96; S B CALÇADOS E ACESSORIOS LTDA ME, R\$ 499,26; S PASSO SHOES COMÉRCIO LTDA - ME, R\$ 340,48; S. M. DA SILVA CALÇADOS - EPP, R\$ 106,72; S.A. BANDEIRA MAGAZINE - ME, R\$ 465,43; S.B.C CALÇADOS LTDA - EPP, R\$ 54,29; SAFIRA CALÇADOS LTDA ME, R\$ 1.072,51; SALTO AGULHA COM DE ARTEFATOS DE COURO LTDA ME, R\$ 191,94; SALTS COMÉRCIO DE CALÇADOS E CONFECÇÕES LTDA - ME, R\$ 198,91; SALVIANO FARIAS E CIA LTDA -ME, R\$ 91,71; SAMIR UTHMAN-ME, R\$ 88,07; SANCALCE CALÇADOS LTDA. EPP, R\$ 754,15; SANDRA ROCHA DA SILVA - ME, R\$ 88,00; SANTANA CENTER COM DE CALÇADOS LTDA EPP, R\$ 2.444,14; SANTO AGOSTINHO CALÇADOS LTDA ME, R\$ 253,39; SANTO ANDRE CALÇADOS ME, R\$ 175,38; SAPATARIA SCHAUS LTDA ME, R\$ 66,74; SAPATARIA SOL E CHUVA LTDA EPP, R\$ 3.086,05; SAPATARIA VALENCA LTDA EPP, R\$ 417,75; SARMENTO E ALBUQUERQUE LTDA ME, R\$ 473,60; SAVARIS & SAVARIS LTDA - ME, R\$ 378,94; SAZ CALÇADOS E ACESSORIOS EIRELI - ME, R\$ 132,61; SCARPAN CALÇADOS LTDA. ME, R\$ 245,17; SCHMIDT & PUPILE LTDA ME, R\$ 185,28; SCHVAMBACH SPORTES LTDA ME, R\$ 764,42; SEBASTIAO ALFREDO MALAGUTTI-ME, R\$ 856,87; SEBASTIAO FIGUEIREDO DE BRITO E CIA LTDA EPP, R\$ 686,05; SELMA PERES TAVARES - ME, R\$ 501,30; SERGIO DUTRA COSTA - ME, R\$ 158,56; SESIRA CONFECÇÃO E COMÉRCIO DE CINTOS LTDA EPP, R\$ 412,93; SHIRLEY CALÇADOS LTDA ME, R\$ 197,90; SHOPING DA MODA RIBEIRO LTDA - EPP, R\$ 82,70; SHOPPING CALÇADOS DE GUAIRA LT-ME, R\$ 389,74; SIG'S CALÇADOS LTDA - ME, R\$ 1.340,00; SILVA & SCUDELER LTDA EPP, R\$ 56,52; SILVA CALÇADOS DE SANTA CRUZ LTDA - EPP, R\$ 198,04; SILVA E CAMPOS MODA LTDA ME, R\$ 66,15; SILVA E LANG LTDA ME, R\$ 853,98; SILVAN FASHION CONFECÇÕES LTDA ME, R\$ 1.854,04; SILVANA DE MEDEIROS LUZ SILVA CPF 02912266637 - ME, R\$ 88,81; SILVIO ANTONIO FERREIRA CALÇADOS - ME, R\$ 345,74; SIMEIA VIEIRA - ME, R\$ 259,20; SIMOES E SIMOES COMÉRCIO DE CALÇADOS E VESTUÁRIO LTDA ME, R\$ 1.450,24; SIRLEY APARECIDA DA SILVA ME, R\$ 309,21; SL TEXTIL EIRELI ME, R\$ 18.705,95; SNOB CALÇADOS DE DIVINO LTDA EPP, R\$ 499,94; SOARES E SOARES LTDA - ME, R\$ 311,29; SOLANGE BARBOSA PALMITAL ME, R\$ 123,53; SOLANGE MORGADO DOS SANTOS ME, R\$ 259,32; SOLIDONIO E MARTINS LTDA ME, R\$ 1.709,72; SOSIHE COMÉRCIO DE CALÇADOS LTDA ME, R\$ 70,89; SOTANA & SOTANA LTDA - ME, R\$ 212,97; SOUBER CALÇADOS LTDA - ME, R\$ 146,33; SOUTO CALÇADOS E MODAS LTDA EPP, R\$ 761,68; SOUZA E NEVES CALÇADOS LTDA ME, R\$ 135,62; SPACO DOS PES LTDA ME, R\$ 298,34; SPORT ARTE LTDA ME, R\$ 53,66; SPORT CACOAL LTDA EPP, R\$ 84,06; STELA MARIS S DE M GERVAISONI ME, R\$ 117,17; STILO COM COMÉRCIO DE CONFECÇÕES LTDA - ME, R\$ 273,69; STYLLO BELLA CALÇADOS LTDA - ME, R\$ 180,75; SUBLIME DE RESENDE MODAS LTDA ME, R\$ 302,17; SUELI AKEMI YAMADA CONFECÇÕES ME, R\$ 683,93; SUELI DE FATIMA VAIS VART MARCUSSO EPP, R\$ 889,79;

SUICA COMÉRCIO DE CALÇADOS LTDA EPP, R\$ 498,19; SUPER SPORTS LTDA ME, R\$ 1.312,39; SUSETE M MUNARI - EPP, R\$ 1.797,26; T E D FONSECA COM DE CALC E ARTIGOS DO VESTUÁRIO LTDA ME, R\$ 439,26; TAIZE COMÉRCIO VAREJISTA DE CALÇADOS LTDA ME, R\$ 312,47; TAIZE DAGOSTIM FELICIANO - ME, R\$ 810,44; TALESKA COMÉRCIO DE CALÇADOS LTDA - ME, R\$ 145,84; TALISMA COMÉRCIO DE CALÇADOS E CONFECÇÕES LTDA - ME, R\$ 722,63; TALLE KAIQUE COMERCIAL DE CALÇADOS LTDA - ME, R\$ 506,21; TANIA M L FAVARELLI - ME, R\$ 447,99; TARISBELA CALÇADOS, ROUPAS E ACESSÓRIOS LTDA. - ME, R\$ 209,92; TERMO POWER COMPONENTES IMP. E EXP. EIRELI ME, R\$ 402.927,84; TERRA BRASIL LTDA ME, R\$ 249,46; TERRANI MAGAZINE LTDA ME, R\$ 70,70; TERZIS CALÇADOS LTDA ME, R\$ 278,03; THAUANE MODAS LTDA ME, R\$ 492,28; THAYNARA JESUS VASCONCELOS ME, R\$ 71,45; THIAGO WILSON RODRIGUES 31725173816 ME, R\$ 154,64; TICIANO CALÇADOS ME, R\$ 151,15; TOP CINDERELA CALÇADOS LTDA - EPP, R\$ 128,63; TOPADA CALÇADOS EIRELI - ME, R\$ 1.917,63; TOPVEST CALÇADOS LTDA ME, R\$ 378,67; TOQ TOQ AMAZONAS LTDA ME, R\$ 66,90; TOQUE DE CLASSE ESPORTES E CALÇADOS LTDA ME, R\$ 515,77; TORRE BELA CALÇADOS LTDA - ME, R\$ 1.958,49; TRESCOTUR TRANSPORTES E TURISMO LTDA ME, R\$ 188,63; TRIMIDI COMÉRCIO DE CALÇADOS LTDA - EPP, R\$ 190,79; UNIFA CALÇADOS E CONFECÇÕES LTDA ME, R\$ 286,37; V S DA SILVA COMÉRCIO E REPRESENTAÇÃO ME, R\$ 93.278,52; VAGNO NOGUEIRA JUNIOR ME, R\$ 140,72; VALDILEIA MOREIRA RODRIGUES - CPF 727.243.316-72 - ME, R\$ 415,64; VALDINALVA RODRIGUES DOS REIS - ME, R\$ 197,17; VALDIR AMÉRICO DICO ME, R\$ 446,67; VALE E MENDONÇA LTDA-ME, R\$ 400,69; VALERIA SIMONI E SIMONI LTDA ME, R\$ 281,44; VALMECIR RIBEIRO DOS SANTOS ME, R\$ 1.290,82; VALMIR ALVES DE LIMA CALÇADOS ME, R\$ 825,78; VALMOR LOPES DOS REIS CIA LTDA ME, R\$ 110,15; VANEIDE ALCANTARA DE OLIVEIRA - EPP, R\$ 308,91; VANKISYA MARTINS DE OLIVEIRA EIRELI ME, R\$ 2.588,40; VANTEX MAGAZINE LTDA ME, R\$ 1.817,43; VB MOTA CALÇADOS EIRELI - EPP, R\$ 56,54; VELIVALE CALÇADOS LTDA - ME, R\$ 1.190,79; VENUS CALÇADOS E ACESSÓRIOS LIMITADA EPP, R\$ 1.074,83; VERA LUCIA VIEIRA JORGE ME, R\$ 55,48; VESPA MODAS E CONFECÇÕES LTDA ME, R\$ 506,51; VEST PE CALÇADOS LTDA - EPP, R\$ 109,30; VIA PASSO CALÇADOS LTDA ME, R\$ 3.447,70; VIA RETIRO COMÉRCIO DE CALÇADOS LTDA ME, R\$ 1.105,97; VIA SHOP COMÉRCIO DE CALÇADOS LTDA - ME, R\$ 83,06; VICTÓRIA CALÇADOS LTDA EPP, R\$ 165,23; VIEIRA REIS CALÇADOS LTDA - ME, R\$ 284,84; VILMA BARDINI ME, R\$ 143,82; VINCENZO DANTE DEL LAMA - ME, R\$ 704,94; VITÓRIA COMÉRCIO DE CALÇADOS LTDA -EPP, R\$ 3.422,21; VIVELI CALÇADOS LTDA-ME, R\$ 447,29; VIVIAN SPALA CALÇADOS LTDA ME, R\$ 788,32; VS CALÇADOS E ACESSÓRIOS LTDA - EPP, R\$ 60,51; W. C. CAPRIOLI CALÇADOS - ME, R\$ 346,55; WALDSON LOPES E OLIVEIRA LTDA - ME, R\$ 115,27; WALQUIRIA GONZAGA - ME, R\$ 615,44; WEBERGER CONFECÇÕES LTDA ME, R\$ 94,57; WILSON CAETANO PIRATELLI ME, R\$ 67,07; WILSON LUIZ VALIM ZERBINATTI EIRELI ME, R\$ 170,25; WILSON SOUZA MERCES & CIA LTDA - EPP, R\$ 242,70; XINGU COMÉRCIO DE CALÇADOS E CONFECÇÕES LTDA EPP, R\$ 140,94; YASER UTHMAN ME, R\$ 432,23; ZAGATTI COMÉRCIO DE CALÇADOS LTDA ME, R\$ 102,66; ZANUTO & RODRIGUES ZANUTO LTDA EPP, R\$ 1.419,25; ZANUTO & RODRIGUES ZANUTO LTDA EPP, R\$ 1.357,98; ZAPATARIA CALÇADOS E ESPORTES LTDA-EPP, R\$ 184,23; ZEN COMÉRCIO DE CALÇADOS - EIRELI - EPP, R\$ 496,98; ZENIR SILVEIRA EMÍDIO E CIA LTDA - EPP, R\$ 136,38; ZEZE CALÇADOS LTDA EPP, R\$ 99,34; ZINGA CALÇADOS E ESPORTES LTDA EPP, R\$ 88,63; ZUCARELLO COM DE CALÇADOS FEMININOS E ACESSÓRIOS LTDA ME, R\$ 148,00;

TOTAL QUIROGRAFÁRIOS – MICROEMPRESA E EPP = R\$ 2.167.565,41

TOTAL DE CREDORES = R\$ 46.148.433,83

TRÊS COROAS, 30 DE AGOSTO DE 2016.

ROBERTO CARLOS HAHN – ADMINISTRADOR JUDICIAL

ANEXO 03

ATUALIZAÇÃO DE CRÉDITOS PELO ADMINISTRADOR JUDICIAL

COLUNA 1	COLUNA 2	COLUNA 3	COLUNA 4	COLUNA 5	COLUNA 6	COLUNA 7	COLUNA 8	COLUNA 9	COLUNA 10	COLUNA 11
CREADOR	CNPJ / CPF	ORIGEM	VALOR INFORMADO ORIGINAL	AJUSTE	VALOR AJUSTADO	VALOR NO PEDIDO DA RJ	JUROS ANTERIOR AO PEDIDO DE RJ	VALOR ATUALIZADO NA DATA DO PEDIDO DE RJ (1)	JUROS POSTERIOR AO PEDIDO DE RJ	VALOR ATUALIZADO NA DATA DO PEDIDO DE RJ (2)
ABRAAO EZEQUIEL DA SILVA CARVALHO	026.596.480-69	CLASSE I	R\$ 4.519,26	R\$ 0,00	R\$ 4.519,26	R\$ 4.519,26	R\$ 0,00	R\$ 4.519,26	R\$ 0,00	R\$ 4.519,26
ABRAO MARTINS	495.794.520-91	CLASSE I	R\$ 589,27	R\$ 0,00	R\$ 589,27	R\$ 589,27	R\$ 0,00	R\$ 589,27	R\$ 0,00	R\$ 589,27
ABRAO MARTINS JUNIOR	031.037.020-51	CLASSE I	R\$ 704,97	R\$ 0,00	R\$ 704,97	R\$ 704,97	R\$ 0,00	R\$ 704,97	R\$ 0,00	R\$ 704,97
ACELINO DE MEDEIROS AGUIAR	548.296.660-72	CLASSE I	R\$ 600,00	R\$ 0,00	R\$ 600,00	R\$ 600,00	R\$ 0,00	R\$ 600,00	R\$ 0,00	R\$ 600,00
ADALBERTO FRANCISCO CAMARGO GALVAO	020.953.220-37	CLASSE I	R\$ 916,13	R\$ 0,00	R\$ 916,13	R\$ 916,13	R\$ 0,00	R\$ 916,13	R\$ 0,00	R\$ 916,13
ADAM RODRIGO SOARES MOURA	028.355.930-63	CLASSE I	R\$ 2.588,51	R\$ 0,00	R\$ 2.588,51	R\$ 2.588,51	R\$ 0,00	R\$ 2.588,51	R\$ 0,00	R\$ 2.588,51
ADAO ROGERIO DOS SANTOS	957.483.500-68	CLASSE I	R\$ 486,75	R\$ 0,00	R\$ 486,75	R\$ 486,75	R\$ 0,00	R\$ 486,75	R\$ 0,00	R\$ 486,75
ADAO ROQUE DE OLIVEIRA	370.071.650-87	CLASSE I	R\$ 486,75	R\$ 0,00	R\$ 486,75	R\$ 486,75	R\$ 0,00	R\$ 486,75	R\$ 0,00	R\$ 486,75
ADELAIDE DRACHESKI	746.559.730-72	CLASSE I	R\$ 4.164,10	R\$ 0,00	R\$ 4.164,10	R\$ 4.164,10	R\$ 0,00	R\$ 4.164,10	R\$ 0,00	R\$ 4.164,10
ADELAR RODRIGO DA SILVA	000.239.670-05	CLASSE I	R\$ 1.363,44	R\$ 0,00	R\$ 1.363,44	R\$ 1.363,44	R\$ 0,00	R\$ 1.363,44	R\$ 0,00	R\$ 1.363,44
ADELIR ANTUNES BORGES	933.474.649-15	CLASSE I	R\$ 560,52	R\$ 0,00	R\$ 560,52	R\$ 560,52	R\$ 0,00	R\$ 560,52	R\$ 0,00	R\$ 560,52
ADEMIR DOS SANTOS SILVA	004.363.390-05	CLASSE I	R\$ 1.000,00	R\$ 0,00	R\$ 1.000,00	R\$ 1.000,00	R\$ 0,00	R\$ 1.000,00	R\$ 0,00	R\$ 1.000,00
ADEMIR PEDRO FIORESE	386.783.650-72	CLASSE I	R\$ 471,17	R\$ 0,00	R\$ 471,17	R\$ 471,17	R\$ 0,00	R\$ 471,17	R\$ 0,00	R\$ 471,17
ADENILSON SOUZA DA SILVA	660.430.500-72	CLASSE I	R\$ 634,96	R\$ 0,00	R\$ 634,96	R\$ 634,96	R\$ 0,00	R\$ 634,96	R\$ 0,00	R\$ 634,96
ADILSON VIEIRA MARTINS	035.593.220-22	CLASSE I	R\$ 2.885,08	R\$ 0,00	R\$ 2.885,08	R\$ 2.885,08	R\$ 0,00	R\$ 2.885,08	R\$ 0,00	R\$ 2.885,08
ADNA DA SILVA FAGUNDES	040.662.890-73	CLASSE I	R\$ 0,00	R\$ 250,00	R\$ 250,00	R\$ 250,00	R\$ 0,00	R\$ 250,00	R\$ 0,00	R\$ 250,00
ADRIANA CUMERLATO	585.795.160-72	CLASSE I	R\$ 869,53	R\$ 0,00	R\$ 869,53	R\$ 869,53	R\$ 0,00	R\$ 869,53	R\$ 0,00	R\$ 869,53
ADRIANA EUNICE VECHIETTI	643.908.020-20	CLASSE I	R\$ 278,30	R\$ 0,00	R\$ 278,30	R\$ 278,30	R\$ 0,00	R\$ 278,30	R\$ 0,00	R\$ 278,30
ADRIANA FATIMA DA SILVA	984.225.290-68	CLASSE I	R\$ 1.610,05	R\$ 0,00	R\$ 1.610,05	R\$ 1.610,05	R\$ 0,00	R\$ 1.610,05	R\$ 0,00	R\$ 1.610,05
ADRIANA GONCALVES	012.573.620-70	CLASSE I	R\$ 441,83	R\$ 0,00	R\$ 441,83	R\$ 441,83	R\$ 0,00	R\$ 441,83	R\$ 0,00	R\$ 441,83
ADRIANA MARIA DA SILVA	859.567.590-20	CLASSE I	R\$ 177,83	R\$ 0,00	R\$ 177,83	R\$ 177,83	R\$ 0,00	R\$ 177,83	R\$ 0,00	R\$ 177,83
ADRIANA PEREIRA DE ALMEIDA	010.065.970-50	CLASSE I	R\$ 473,36	R\$ 0,00	R\$ 473,36	R\$ 473,36	R\$ 0,00	R\$ 473,36	R\$ 0,00	R\$ 473,36
ADRIANA RIBEIRO DE OLIVEIRA	004.354.990-09	CLASSE I	R\$ 511,50	R\$ 0,00	R\$ 511,50	R\$ 511,50	R\$ 0,00	R\$ 511,50	R\$ 0,00	R\$ 511,50
ADRIANA TEIXEIRA MAURENTE	026.308.990-80	CLASSE I	R\$ 444,58	R\$ 0,00	R\$ 444,58	R\$ 444,58	R\$ 0,00	R\$ 444,58	R\$ 0,00	R\$ 444,58
ADRIANA TOMAZI DALL AGNOL	002.790.620-52	CLASSE I	R\$ 2.977,52	-R\$ 778,75	R\$ 2.198,77	R\$ 2.198,77	R\$ 0,00	R\$ 2.198,77	R\$ 0,00	R\$ 2.198,77
ADRIANE DE BARRROS	001.302.230-00	CLASSE I	R\$ 185,53	R\$ 0,00	R\$ 185,53	R\$ 185,53	R\$ 0,00	R\$ 185,53	R\$ 0,00	R\$ 185,53
ADRIANE DE VARGAS	993.517.730-00	CLASSE I	R\$ 471,17	R\$ 0,00	R\$ 471,17	R\$ 471,17	R\$ 0,00	R\$ 471,17	R\$ 0,00	R\$ 471,17
ADRIANE OLIVEIRA ORSO	924.162.760-34	CLASSE I	R\$ 492,25	R\$ 0,00	R\$ 492,25	R\$ 492,25	R\$ 0,00	R\$ 492,25	R\$ 0,00	R\$ 492,25
ADRIANE VERMUTH	018.940.100-19	CLASSE I	R\$ 1.531,74	R\$ 0,00	R\$ 1.531,74	R\$ 1.531,74	R\$ 0,00	R\$ 1.531,74	R\$ 0,00	R\$ 1.531,74
ADRIANI VANIZE KOTOWSKI DE GRAFF	001.174.830-36	CLASSE I	R\$ 10.000,00	R\$ 0,00	R\$ 10.000,00	R\$ 10.000,00	R\$ 0,00	R\$ 10.000,00	R\$ 0,00	R\$ 10.000,00
ADRIANI VELHO NUNES	017.525.860-00	CLASSE I	R\$ 576,38	R\$ 0,00	R\$ 576,38	R\$ 576,38	R\$ 0,00	R\$ 576,38	R\$ 0,00	R\$ 576,38
ADRIANO ALVES MACHADO	024.178.520-04	CLASSE I	R\$ 3.000,00	R\$ 0,00	R\$ 3.000,00	R\$ 3.000,00	R\$ 0,00	R\$ 3.000,00	R\$ 0,00	R\$ 3.000,00
ADRIANO DOS SANTOS	850.653.400-30	CLASSE I	R\$ 1.031,49	R\$ 0,00	R\$ 1.031,49	R\$ 1.031,49	R\$ 0,00	R\$ 1.031,49	R\$ 0,00	R\$ 1.031,49
ADRIANO KUNZLER	009.602.780-01	CLASSE I	R\$ 141,13	R\$ 0,00	R\$ 141,13	R\$ 141,13	R\$ 0,00	R\$ 141,13	R\$ 0,00	R\$ 141,13
ADRIANO PRADELLA	020.821.830-09	CLASSE I	R\$ 1.800,00	R\$ 0,00	R\$ 1.800,00	R\$ 1.811,10	R\$ 1,21	R\$ 1.812,32	R\$ 0,00	R\$ 1.812,32
ADRIANO TITO KEHL	925.142.860-34	CLASSE I	R\$ 4.762,59	-R\$ 530,34	R\$ 4.232,25	R\$ 4.232,25	R\$ 0,00	R\$ 4.232,25	R\$ 0,00	R\$ 4.232,25
ADRIEL RAMOS	045.463.270-30	CLASSE I	R\$ 122,60	R\$ 0,00	R\$ 122,60	R\$ 122,60	R\$ 0,00	R\$ 122,60	R\$ 0,00	R\$ 122,60
AFLANIO RONALDO DE OLIVEIRA	746.618.760-91	CLASSE I	R\$ 133,38	R\$ 0,00	R\$ 133,38	R\$ 133,38	R\$ 0,00	R\$ 133,38	R\$ 0,00	R\$ 133,38
AGNES GELCI SIMÕES PIRES	OAB RS 54.357	CLASSE I	R\$ 0,00	R\$ 279,10	R\$ 279,10	R\$ 279,10	R\$ 0,00	R\$ 279,10	R\$ 0,00	R\$ 279,10
AIRTON JOSE DOS SANTOS	959.771.200-87	CLASSE I	R\$ 3.805,17	R\$ 0,00	R\$ 3.805,17	R\$ 3.805,17	R\$ 0,00	R\$ 3.805,17	R\$ 0,00	R\$ 3.805,17
AIRTON OLIVEIRA DE VARGAS	505.066.330-04	CLASSE I	R\$ 487,67	R\$ 0,00	R\$ 487,67	R\$ 487,67	R\$ 0,00	R\$ 487,67	R\$ 0,00	R\$ 487,67
ALAOR CARDOSO DE OLIVEIRA	941.509.310-20	CLASSE I	R\$ 1.045,33	R\$ 0,00	R\$ 1.045,33	R\$ 1.045,33	R\$ 0,00	R\$ 1.045,33	R\$ 0,00	R\$ 1.045,33
ALBERI RIBEIRO MOREIRA	004.740.660-70	CLASSE I	R\$ 550,16	R\$ 0,00	R\$ 550,16	R\$ 550,16	R\$ 0,00	R\$ 550,16	R\$ 0,00	R\$ 550,16
ALCIDES CABRAL ALMEIDA	660.468.740-68	CLASSE I	R\$ 543,88	R\$ 0,00	R\$ 543,88	R\$ 543,88	R\$ 0,00	R\$ 543,88	R\$ 0,00	R\$ 543,88
ALCIDES RAMOS DA SILVA	719.932.820-68	CLASSE I	R\$ 588,97	R\$ 0,00	R\$ 588,97	R\$ 588,97	R\$ 0,00	R\$ 588,97	R\$ 0,00	R\$ 588,97
ALCIMARA CRISTIANE DOS SANTOS	041.108.360-00	CLASSE I	R\$ 274,26	R\$ 0,00	R\$ 274,26	R\$ 274,26	R\$ 0,00	R\$ 274,26	R\$ 0,00	R\$ 274,26
ALDO SANDRO LOPES	724.908.370-87	CLASSE I	R\$ 1.127,80	R\$ 0,00	R\$ 1.127,80	R\$ 1.127,80	R\$ 0,00	R\$ 1.127,80	R\$ 0,00	R\$ 1.127,80
ALDORI DA SILVA RODRIGUES	500.556.230-34	CLASSE I	R\$ 515,45	R\$ 0,00	R\$ 515,45	R\$ 515,45	R\$ 0,00	R\$ 515,45	R\$ 0,00	R\$ 515,45
ALECIO GILBERTO SCHNITGER DE MELO	532.967.370-49	CLASSE I	R\$ 489,93	R\$ 0,00	R\$ 489,93	R\$ 489,93	R\$ 0,00	R\$ 489,93	R\$ 0,00	R\$ 489,93
ALESSANDRA MARQUES CORREA	967.754.160-91	CLASSE I	R\$ 1.211,56	R\$ 0,00	R\$ 1.211,56	R\$ 1.211,56	R\$ 0,00	R\$ 1.211,56	R\$ 0,00	R\$ 1.211,56
ALESSANDRA SILVA DOS SANTOS	808.012.180-04	CLASSE I	R\$ 477,58	R\$ 0,00	R\$ 477,58	R\$ 477,58	R\$ 0,00	R\$ 477,58	R\$ 0,00	R\$ 477,58
ALESSANDRO FERREIRA GABBI	009.063.910-32	CLASSE I	R\$ 3.473,54	R\$ 0,00	R\$ 3.473,54	R\$ 3.473,54	R\$ 0,00	R\$ 3.473,54	R\$ 0,00	R\$ 3.473,54
ALEX FERNANDO DE LIMA	817.652.820-04	CLASSE I	R\$ 185,53	R\$ 0,00	R\$ 185,53	R\$ 185,53	R\$ 0,00	R\$ 185,53	R\$ 0,00	R\$ 185,53
ALEX RUHOFF	020.279.160-24	CLASSE I	R\$ 0,00	R\$ 485,00	R\$ 485,00	R\$ 485,00	R\$ 0,00	R\$ 485,00	R\$ 0,00	R\$ 485,00
ALEXANDRE KNORST	039.531.540-95	CLASSE I	R\$ 141,13	R\$ 0,00	R\$ 141,13	R\$ 141,13	R\$ 0,00	R\$ 141,13	R\$ 0,00	R\$ 141,13

COLUNA 1	COLUNA 2	COLUNA 3	COLUNA 4	COLUNA 5	COLUNA 6	COLUNA 7	COLUNA 8	COLUNA 9	COLUNA 10	COLUNA 11
CREADOR	CNPJ / CPF	ORIGEM	VALOR INFORMADO ORIGINAL	AJUSTE	VALOR AJUSTADO	VALOR NO PEDIDO DA RJ	JUROS ANTERIOR AO PEDIDO DE RJ	VALOR ATUALIZADO NA DATA DO PEDIDO DE RJ (1)	JUROS POSTERIOR AO PEDIDO DE RJ	VALOR ATUALIZADO NA DATA DO PEDIDO DE RJ (2)
ALEXANDRE LAURI ROOS	548.146.420-91	CLASSE I	R\$ 0,00	R\$ 800,00	R\$ 800,00	R\$ 800,00	R\$ 0,00	R\$ 800,00	R\$ 0,00	R\$ 800,00
ALEXANDRE MACHADO DE OLIVEIRA	613.007.300-30	CLASSE I	R\$ 4.081,58	R\$ 0,00	R\$ 4.081,58	R\$ 4.081,58	R\$ 0,00	R\$ 4.081,58	R\$ 0,00	R\$ 4.081,58
ALEXANDRO MACHADO	001.709.600-64	CLASSE I	R\$ 4.028,97	R\$ 0,00	R\$ 4.028,97	R\$ 4.028,97	R\$ 0,00	R\$ 4.028,97	R\$ 0,00	R\$ 4.028,97
ALICE MARIA WERLE	936.240.690-04	CLASSE I	R\$ 141,13	R\$ 0,00	R\$ 141,13	R\$ 141,13	R\$ 0,00	R\$ 141,13	R\$ 0,00	R\$ 141,13
ALINE CUSTODIO HERMES	026.048.530-60	CLASSE I	R\$ 185,90	R\$ 0,00	R\$ 185,90	R\$ 185,90	R\$ 0,00	R\$ 185,90	R\$ 0,00	R\$ 185,90
ALINE DJULIA FREDRICH	031.642.220-76	CLASSE I	R\$ 1.587,59	R\$ 0,00	R\$ 1.587,59	R\$ 1.587,59	R\$ 0,00	R\$ 1.587,59	R\$ 0,00	R\$ 1.587,59
ALINE GRAZIELA LOPES FORTES	997.383.920-04	CLASSE I	R\$ 1.253,37	R\$ 0,00	R\$ 1.253,37	R\$ 1.253,37	R\$ 0,00	R\$ 1.253,37	R\$ 0,00	R\$ 1.253,37
ALINE KIRSCHNER DA SILVA	025.648.630-19	CLASSE I	R\$ 295,81	R\$ 0,00	R\$ 295,81	R\$ 295,81	R\$ 0,00	R\$ 295,81	R\$ 0,00	R\$ 295,81
ALINE SILVA DE AVILA	021.977.690-30	CLASSE I	R\$ 4.117,31	R\$ 0,00	R\$ 4.117,31	R\$ 4.117,31	R\$ 0,00	R\$ 4.117,31	R\$ 0,00	R\$ 4.117,31
ALINE SILVEIRA RODRIGUES BRAGA	828.231.890-68	CLASSE I	R\$ 3.276,91	R\$ 0,00	R\$ 3.276,91	R\$ 3.276,91	R\$ 0,00	R\$ 3.276,91	R\$ 0,00	R\$ 3.276,91
ALISON BELEGANTE	035.753.350-01	CLASSE I	R\$ 587,37	R\$ 0,00	R\$ 587,37	R\$ 587,37	R\$ 0,00	R\$ 587,37	R\$ 0,00	R\$ 587,37
ALISON DREHMER	012.705.600-93	CLASSE I	R\$ 2.539,41	R\$ 540,00	R\$ 3.079,41	R\$ 3.079,41	R\$ 0,00	R\$ 3.079,41	R\$ 0,00	R\$ 3.079,41
ALISSON DE VARGAS CAVALIN	027.343.880-81	CLASSE I	R\$ 3.187,54	R\$ 0,00	R\$ 3.187,54	R\$ 3.187,54	R\$ 0,00	R\$ 3.187,54	R\$ 0,00	R\$ 3.187,54
ALLANIS OLIVEIRA LEITE	045.043.400-11	CLASSE I	R\$ 122,60	R\$ 0,00	R\$ 122,60	R\$ 122,60	R\$ 0,00	R\$ 122,60	R\$ 0,00	R\$ 122,60
ALTEMIR VIVEIRO DA ROCHA	489.474.310-87	CLASSE I	R\$ 616,92	R\$ 0,00	R\$ 616,92	R\$ 616,92	R\$ 0,00	R\$ 616,92	R\$ 0,00	R\$ 616,92
ALVADIR MACIEL CEZAR	017.723.600-07	CLASSE I	R\$ 496,84	R\$ 0,00	R\$ 496,84	R\$ 496,84	R\$ 0,00	R\$ 496,84	R\$ 0,00	R\$ 496,84
AMÉLIA JOSIANE DE SOUZA BUENO	038.140.930-97	CLASSE I	R\$ 875,00	R\$ 0,00	R\$ 875,00	R\$ 875,00	R\$ 0,00	R\$ 875,00	R\$ 0,00	R\$ 875,00
ANA CAROLINA SZULCZEWSKI	031.165.580-78	CLASSE I	R\$ 2.666,68	R\$ 0,00	R\$ 2.666,68	R\$ 2.666,68	R\$ 0,00	R\$ 2.666,68	R\$ 0,00	R\$ 2.666,68
ANA CAROLINE OLIVEIRA DE MELO	035.414.750-13	CLASSE I	R\$ 357,72	R\$ 0,00	R\$ 357,72	R\$ 357,72	R\$ 0,00	R\$ 357,72	R\$ 0,00	R\$ 357,72
ANA CLAUDIA DOS SANTOS	038.761.570-99	CLASSE I	R\$ 868,81	R\$ 0,00	R\$ 868,81	R\$ 868,81	R\$ 0,00	R\$ 868,81	R\$ 0,00	R\$ 868,81
ANA KELI SIVA DA SILVA	023.774.210-16	CLASSE I	R\$ 0,00	R\$ 250,00	R\$ 250,00	R\$ 250,00	R\$ 0,00	R\$ 250,00	R\$ 0,00	R\$ 250,00
ANA MARIA DOS SANTOS	008.695.010-03	CLASSE I	R\$ 211,69	R\$ 0,00	R\$ 211,69	R\$ 211,69	R\$ 0,00	R\$ 211,69	R\$ 0,00	R\$ 211,69
ANA PAULA CAETANO	003.985.870-78	CLASSE I	R\$ 464,75	R\$ 0,00	R\$ 464,75	R\$ 464,75	R\$ 0,00	R\$ 464,75	R\$ 0,00	R\$ 464,75
ANA PAULA DOS SANTOS	038.950.700-84	CLASSE I	R\$ 2.751,01	R\$ 0,00	R\$ 2.751,01	R\$ 2.751,01	R\$ 0,00	R\$ 2.751,01	R\$ 0,00	R\$ 2.751,01
ANA PAULA MARTINS DOS SANTOS	013.206.850-80	CLASSE I	R\$ 487,67	R\$ 0,00	R\$ 487,67	R\$ 487,67	R\$ 0,00	R\$ 487,67	R\$ 0,00	R\$ 487,67
ANA PAULA MENDES DOS SANTOS	988.989.570-68	CLASSE I	R\$ 444,58	R\$ 0,00	R\$ 444,58	R\$ 444,58	R\$ 0,00	R\$ 444,58	R\$ 0,00	R\$ 444,58
ANA PAULA TAVARES	956.853.830-53	CLASSE I	R\$ 582,96	R\$ 0,00	R\$ 582,96	R\$ 582,96	R\$ 0,00	R\$ 582,96	R\$ 0,00	R\$ 582,96
ANDERSON ALEX CORREA BATISTA	017.183.240-06	CLASSE I	R\$ 503,52	R\$ 0,00	R\$ 503,52	R\$ 503,52	R\$ 0,00	R\$ 503,52	R\$ 0,00	R\$ 503,52
ANDERSON EBERTON MULLER	017.781.360-10	CLASSE I	R\$ 465,40	R\$ 0,00	R\$ 465,40	R\$ 465,40	R\$ 0,00	R\$ 465,40	R\$ 0,00	R\$ 465,40
ANDERSON SANTOS DA SILVA	025.194.790-43	CLASSE I	R\$ 3.560,95	R\$ 0,00	R\$ 3.560,95	R\$ 3.560,95	R\$ 0,00	R\$ 3.560,95	R\$ 0,00	R\$ 3.560,95
ANDRE DA SILVA MOREIRA	028.298.770-39	CLASSE I	R\$ 742,78	R\$ 0,00	R\$ 742,78	R\$ 742,78	R\$ 0,00	R\$ 742,78	R\$ 0,00	R\$ 742,78
ANDRE FELIX DA SILVA	578.851.760-53	CLASSE I	R\$ 528,00	R\$ 0,00	R\$ 528,00	R\$ 528,00	R\$ 0,00	R\$ 528,00	R\$ 0,00	R\$ 528,00
ANDRE LUIS DOS SANTOS BARTH	827.086.300-91	CLASSE I	R\$ 3.630,18	R\$ 0,00	R\$ 3.630,18	R\$ 3.630,18	R\$ 0,00	R\$ 3.630,18	R\$ 0,00	R\$ 3.630,18
ANDRE QUEVEDO BASTOS	006.317.420-00	CLASSE I	R\$ 539,36	R\$ 0,00	R\$ 539,36	R\$ 539,36	R\$ 0,00	R\$ 539,36	R\$ 0,00	R\$ 539,36
ANDRE RAFAEL DE PAULA	020.476.100-01	CLASSE I	R\$ 117,75	R\$ 0,00	R\$ 117,75	R\$ 117,75	R\$ 0,00	R\$ 117,75	R\$ 0,00	R\$ 117,75
ANDREA SILVANA TACA	014.144.440-10	CLASSE I	R\$ 204,60	R\$ 0,00	R\$ 204,60	R\$ 204,60	R\$ 0,00	R\$ 204,60	R\$ 0,00	R\$ 204,60
ANDREIA DE FATIMA BELMONTE	005.571.980-54	CLASSE I	R\$ 869,53	R\$ 0,00	R\$ 869,53	R\$ 869,53	R\$ 0,00	R\$ 869,53	R\$ 0,00	R\$ 869,53
ANDREIA MARIA DA ROSA	002.366.660-96	CLASSE I	R\$ 495,69	R\$ 0,00	R\$ 495,69	R\$ 495,69	R\$ 0,00	R\$ 495,69	R\$ 0,00	R\$ 495,69
ANDREIA PADILHA LUNARDON	007.228.740-30	CLASSE I	R\$ 817,04	R\$ 0,00	R\$ 817,04	R\$ 817,04	R\$ 0,00	R\$ 817,04	R\$ 0,00	R\$ 817,04
ANDRESSA DA SILVA DA ROSA	023.245.860-02	CLASSE I	R\$ 579,13	R\$ 0,00	R\$ 579,13	R\$ 579,13	R\$ 0,00	R\$ 579,13	R\$ 0,00	R\$ 579,13
ANDRESSA DA SILVA IESBICK	090.917.379-64	CLASSE I	R\$ 2.836,47	R\$ 0,00	R\$ 2.836,47	R\$ 2.836,47	R\$ 0,00	R\$ 2.836,47	R\$ 0,00	R\$ 2.836,47
ANDRESSA SILVEIRA DELGADO	027.125.810-16	CLASSE I	R\$ 447,47	R\$ 0,00	R\$ 447,47	R\$ 447,47	R\$ 0,00	R\$ 447,47	R\$ 0,00	R\$ 447,47
ANDREZA SANTOS	014.017.410-96	CLASSE I	R\$ 444,58	R\$ 0,00	R\$ 444,58	R\$ 444,58	R\$ 0,00	R\$ 444,58	R\$ 0,00	R\$ 444,58
ANDRIELI ROSANGELA BRISTOTI	019.746.940-03	CLASSE I	R\$ 3.764,37	R\$ 0,00	R\$ 3.764,37	R\$ 3.764,37	R\$ 0,00	R\$ 3.764,37	R\$ 0,00	R\$ 3.764,37
ANDRIGO DOS SANTOS NASCIMENTO	029.360.190-95	CLASSE I	R\$ 122,60	R\$ 0,00	R\$ 122,60	R\$ 122,60	R\$ 0,00	R\$ 122,60	R\$ 0,00	R\$ 122,60
ANDRIGO RODRIGUES HAACK	004.022.740-59	CLASSE I	R\$ 0,00	R\$ 3.153,89	R\$ 3.153,89	R\$ 3.153,89	R\$ 0,00	R\$ 3.153,89	R\$ 0,00	R\$ 3.153,89
ANGELA CRISTIANE DA SILVA	016.653.980-51	CLASSE I	R\$ 1.031,49	R\$ 0,00	R\$ 1.031,49	R\$ 1.031,49	R\$ 0,00	R\$ 1.031,49	R\$ 0,00	R\$ 1.031,49
ANGELA ELISABETE HERMES	721.068.590-15	CLASSE I	R\$ 6.407,52	R\$ 0,00	R\$ 6.407,52	R\$ 6.407,52	R\$ 0,00	R\$ 6.407,52	R\$ 0,00	R\$ 6.407,52
ANGELA LUIZA FERREIRA DA ROSA	500.358.270-68	CLASSE I	R\$ 5.868,53	R\$ 0,00	R\$ 5.868,53	R\$ 5.868,53	R\$ 0,00	R\$ 5.868,53	R\$ 0,00	R\$ 5.868,53
ANGELICA SOARES DE VARGAS	707.549.420-15	CLASSE I	R\$ 1.423,46	R\$ 0,00	R\$ 1.423,46	R\$ 1.423,46	R\$ 0,00	R\$ 1.423,46	R\$ 0,00	R\$ 1.423,46
ANGELITA APARECIDA DA SILVA	467.800.760-15	CLASSE I	R\$ 703,33	R\$ 0,00	R\$ 703,33	R\$ 703,33	R\$ 0,00	R\$ 703,33	R\$ 0,00	R\$ 703,33
ANGELITA DE FATIMA PEREIRA VELHO	742.416.480-53	CLASSE I	R\$ 1.130,74	R\$ 0,00	R\$ 1.130,74	R\$ 1.130,74	R\$ 0,00	R\$ 1.130,74	R\$ 0,00	R\$ 1.130,74
ANIBAL DOS SANTOS NASSIF	372.665.270-15	CLASSE I	R\$ 107,62	R\$ 0,00	R\$ 107,62	R\$ 107,62	R\$ 0,00	R\$ 107,62	R\$ 0,00	R\$ 107,62
ANTONIO DA SILVA THOMAZ	660.744.600-00	CLASSE I	R\$ 3.389,42	R\$ 0,00	R\$ 3.389,42	R\$ 3.389,42	R\$ 0,00	R\$ 3.389,42	R\$ 0,00	R\$ 3.389,42
ANTONIO ERY DA COSTA	329.914.950-49	CLASSE I	R\$ 538,08	R\$ 0,00	R\$ 538,08	R\$ 538,08	R\$ 0,00	R\$ 538,08	R\$ 0,00	R\$ 538,08

COLUNA 1	COLUNA 2	COLUNA 3	COLUNA 4	COLUNA 5	COLUNA 6	COLUNA 7	COLUNA 8	COLUNA 9	COLUNA 10	COLUNA 11
CREADOR	CNPJ / CPF	ORIGEM	VALOR INFORMADO ORIGINAL	AJUSTE	VALOR AJUSTADO	VALOR NO PEDIDO DA RJ	JUROS ANTERIOR AO PEDIDO DE RJ	VALOR ATUALIZADO NA DATA DO PEDIDO DE RJ (1)	JUROS POSTERIOR AO PEDIDO DE RJ	VALOR ATUALIZADO NA DATA DO PEDIDO DE RJ (2)
ANTONIO GENTIL DOMINGUES DA SILVA	537.312.120-72	CLASSE I	R\$ 23.500,00	-R\$ 500,00	R\$ 23.000,00	R\$ 23.012,34	R\$ 0,00	R\$ 23.012,34	R\$ 0,00	R\$ 23.012,34
ANTONIO KOLLETT	556.286.059-72	CLASSE I	R\$ 18.000,00	R\$ 0,00	R\$ 18.000,00	R\$ 18.000,00	R\$ 0,00	R\$ 18.000,00	R\$ 0,00	R\$ 18.000,00
ANTONIO TELES	630.768.109-87	CLASSE I	R\$ 530,50	R\$ 0,00	R\$ 530,50	R\$ 530,50	R\$ 0,00	R\$ 530,50	R\$ 0,00	R\$ 530,50
ANTONIO TOMAZ GONÇALVES DE MELOS	470.211.870-68	CLASSE I	R\$ 2.722,87	R\$ 1.000,00	R\$ 3.722,87	R\$ 3.722,87	R\$ 0,00	R\$ 3.722,87	R\$ 0,00	R\$ 3.722,87
APARICIO BERNARDES DA SILVA	236.092.060-04	CLASSE I	R\$ 4.862,77	R\$ 2.700,00	R\$ 7.562,77	R\$ 7.562,77	R\$ 0,00	R\$ 7.562,77	R\$ 0,00	R\$ 7.562,77
ARANCIBIO SELBACH MOREIRA	556.985.300-68	CLASSE I	R\$ 584,60	R\$ 0,00	R\$ 584,60	R\$ 584,60	R\$ 0,00	R\$ 584,60	R\$ 0,00	R\$ 584,60
ARI JOSE DE VARGAS	629.592.390-91	CLASSE I	R\$ 6.817,21	R\$ 0,00	R\$ 6.817,21	R\$ 6.817,21	R\$ 0,00	R\$ 6.817,21	R\$ 0,00	R\$ 6.817,21
ARI PONCIO	386.362.200-68	CLASSE I	R\$ 540,60	R\$ 0,00	R\$ 540,60	R\$ 540,60	R\$ 0,00	R\$ 540,60	R\$ 0,00	R\$ 540,60
ARILSON DA SILVA PEREIRA	042.371.270-52	CLASSE I	R\$ 503,10	R\$ 0,00	R\$ 503,10	R\$ 503,10	R\$ 0,00	R\$ 503,10	R\$ 0,00	R\$ 503,10
ARLEN SANTOS RIBEIRO	083.945.785-51	CLASSE I	R\$ 365,38	R\$ 0,00	R\$ 365,38	R\$ 365,38	R\$ 0,00	R\$ 365,38	R\$ 0,00	R\$ 365,38
ARLETE JUSSARA SELBACH RABELLO	610.218.140-91	CLASSE I	R\$ 507,94	R\$ 0,00	R\$ 507,94	R\$ 507,94	R\$ 0,00	R\$ 507,94	R\$ 0,00	R\$ 507,94
ARNILTON ZEHL ALVES DA SILVA	534.374.700-00	CLASSE I	R\$ 1.075,91	R\$ 0,00	R\$ 1.075,91	R\$ 1.075,91	R\$ 0,00	R\$ 1.075,91	R\$ 0,00	R\$ 1.075,91
ARTUR JOSE DE OLIVEIRA	614.411.800-44	CLASSE I	R\$ 3.531,00	R\$ 0,00	R\$ 3.531,00	R\$ 3.531,00	R\$ 0,00	R\$ 3.531,00	R\$ 0,00	R\$ 3.531,00
ARTUR KOCH	CRM/R\$ 7.454	CLASSE I	R\$ 0,00	R\$ 1.200,00	R\$ 1.200,00	R\$ 1.200,00	R\$ 0,00	R\$ 1.200,00	R\$ 0,00	R\$ 1.200,00
AUREA BIANCA DA SILVA	019.051.500-75	CLASSE I	R\$ 487,46	R\$ 0,00	R\$ 487,46	R\$ 487,46	R\$ 0,00	R\$ 487,46	R\$ 0,00	R\$ 487,46
AUREO RAMOS ARAUJO	680.594.500-34	CLASSE I	R\$ 569,10	R\$ 0,00	R\$ 569,10	R\$ 569,10	R\$ 0,00	R\$ 569,10	R\$ 0,00	R\$ 569,10
BEATRIZ PETERSEN	008.623.190-13	CLASSE I	R\$ 3.256,26	R\$ 0,00	R\$ 3.256,26	R\$ 3.256,26	R\$ 0,00	R\$ 3.256,26	R\$ 0,00	R\$ 3.256,26
BELARMINO RODRIGUES	007.243.690-58	CLASSE I	R\$ 0,00	R\$ 14.637,59	R\$ 14.637,59	R\$ 14.637,59	R\$ 0,00	R\$ 14.637,59	R\$ 0,00	R\$ 14.637,59
BERENICE OLIVEIRA DOS SANTOS	992.506.320-53	CLASSE I	R\$ 486,75	R\$ 0,00	R\$ 486,75	R\$ 486,75	R\$ 0,00	R\$ 486,75	R\$ 0,00	R\$ 486,75
BERENICE ZUHL WERLE	358.520.620-49	CLASSE I	R\$ 36.751,66	R\$ 0,00	R\$ 36.751,66	R\$ 36.831,10	R\$ 0,00	R\$ 36.831,10	R\$ 0,00	R\$ 36.831,10
BERNARDINA FAGUNDES SIQUEIRA	758.751.609-34	CLASSE I	R\$ 6.400,00	-R\$ 400,00	R\$ 6.000,00	R\$ 6.000,00	R\$ 0,00	R\$ 6.000,00	R\$ 0,00	R\$ 6.000,00
BIANCA TASCETTO RANGEL	028.368.280-99	CLASSE I	R\$ 0,00	R\$ 1.434,00	R\$ 1.434,00	R\$ 1.434,00	R\$ 0,00	R\$ 1.434,00	R\$ 0,00	R\$ 1.434,00
BLANDY JUPITER	701.164.702-32	CLASSE I	R\$ 448,89	R\$ 0,00	R\$ 448,89	R\$ 448,89	R\$ 0,00	R\$ 448,89	R\$ 0,00	R\$ 448,89
BLASIO FRIEDRICH	767.006.310-68	CLASSE I	R\$ 7.140,43	R\$ 0,00	R\$ 7.140,43	R\$ 7.140,43	R\$ 0,00	R\$ 7.140,43	R\$ 0,00	R\$ 7.140,43
BRAULIO CASTANHO DE OLIVEIRA	505.558.040-20	CLASSE I	R\$ 8.576,75	R\$ 0,00	R\$ 8.576,75	R\$ 8.576,75	R\$ 0,00	R\$ 8.576,75	R\$ 0,00	R\$ 8.576,75
BRENDA PEREIRA DE ARAUJO	035.201.070-31	CLASSE I	R\$ 446,66	R\$ 0,00	R\$ 446,66	R\$ 446,66	R\$ 0,00	R\$ 446,66	R\$ 0,00	R\$ 446,66
BRUNA EDUARDA SOARES LESSA	044.932.410-98	CLASSE I	R\$ 122,60	R\$ 0,00	R\$ 122,60	R\$ 122,60	R\$ 0,00	R\$ 122,60	R\$ 0,00	R\$ 122,60
BRUNA FRANCIELE MACHADO	031.549.370-48	CLASSE I	R\$ 511,50	R\$ 0,00	R\$ 511,50	R\$ 511,50	R\$ 0,00	R\$ 511,50	R\$ 0,00	R\$ 511,50
BRUNA GISELE MENEZES DE BARROS	018.719.650-80	CLASSE I	R\$ 97,35	R\$ 0,00	R\$ 97,35	R\$ 97,35	R\$ 0,00	R\$ 97,35	R\$ 0,00	R\$ 97,35
BRUNA LUIZA DOS SANTOS	037.026.360-05	CLASSE I	R\$ 883,76	R\$ 0,00	R\$ 883,76	R\$ 883,76	R\$ 0,00	R\$ 883,76	R\$ 0,00	R\$ 883,76
BRUNA MIKAELA DA ROSA PRADO	039.843.330-56	CLASSE I	R\$ 2.307,79	R\$ 0,00	R\$ 2.307,79	R\$ 2.307,79	R\$ 0,00	R\$ 2.307,79	R\$ 0,00	R\$ 2.307,79
BRUNA NATALIZE DE MORAIS QUEVEDO	034.844.020-08	CLASSE I	R\$ 192,22	R\$ 0,00	R\$ 192,22	R\$ 192,22	R\$ 0,00	R\$ 192,22	R\$ 0,00	R\$ 192,22
BRUNA ROBERTA KAMPF DE BRITO KLINGSTRON	022.394.670-29	CLASSE I	R\$ 0,00	R\$ 1.864,50	R\$ 1.864,50	R\$ 1.864,50	R\$ 0,00	R\$ 1.864,50	R\$ 0,00	R\$ 1.864,50
BRUNA SANTOS DA SILVA	019.041.800-19	CLASSE I	R\$ 268,46	R\$ 0,00	R\$ 268,46	R\$ 268,46	R\$ 0,00	R\$ 268,46	R\$ 0,00	R\$ 268,46
BRUNA STEPHANIE ANDREIS	009.786.960-00	CLASSE I	R\$ 2.333,33	R\$ 0,00	R\$ 2.333,33	R\$ 2.333,33	R\$ 0,00	R\$ 2.333,33	R\$ 0,00	R\$ 2.333,33
BRUNO DURANTE	030.977.030-04	CLASSE I	R\$ 2.939,85	R\$ 0,00	R\$ 2.939,85	R\$ 2.939,85	R\$ 0,00	R\$ 2.939,85	R\$ 0,00	R\$ 2.939,85
BRUNO TRINDADE DA SILVA	012.872.640-77	CLASSE I	R\$ 1.092,39	R\$ 0,00	R\$ 1.092,39	R\$ 1.092,39	R\$ 0,00	R\$ 1.092,39	R\$ 0,00	R\$ 1.092,39
CAMILA BATISTA RODRIGUES	021.315.980-50	CLASSE I	R\$ 925,39	R\$ 0,00	R\$ 925,39	R\$ 925,39	R\$ 0,00	R\$ 925,39	R\$ 0,00	R\$ 925,39
CAMILA DOS SANTOS BREYER	022.874.560-82	CLASSE I	R\$ 261,30	R\$ 0,00	R\$ 261,30	R\$ 261,30	R\$ 0,00	R\$ 261,30	R\$ 0,00	R\$ 261,30
CAMILA MODOSTO DE BARROS	009.168.960-05	CLASSE I	R\$ 1.984,01	R\$ 0,00	R\$ 1.984,01	R\$ 1.984,01	R\$ 0,00	R\$ 1.984,01	R\$ 0,00	R\$ 1.984,01
CAMILA NUNES DUTRA	037.382.890-03	CLASSE I	R\$ 278,30	R\$ 0,00	R\$ 278,30	R\$ 278,30	R\$ 0,00	R\$ 278,30	R\$ 0,00	R\$ 278,30
CAMILA TATIANA DA SILVA	028.712.190-95	CLASSE I	R\$ 278,30	R\$ 0,00	R\$ 278,30	R\$ 278,30	R\$ 0,00	R\$ 278,30	R\$ 0,00	R\$ 278,30
CANDIDA MARIA PULS	009.963.640-99	CLASSE I	R\$ 0,00	R\$ 2.500,00	R\$ 2.500,00	R\$ 2.500,00	R\$ 0,00	R\$ 2.500,00	R\$ 0,00	R\$ 2.500,00
CARINA RANIERI DIAS	035.986.500-35	CLASSE I	R\$ 2.287,16	R\$ 0,00	R\$ 2.287,16	R\$ 2.287,16	R\$ 0,00	R\$ 2.287,16	R\$ 0,00	R\$ 2.287,16
CARINA ULLMANN	002.683.650-59	CLASSE I	R\$ 2.756,55	R\$ 0,00	R\$ 2.756,55	R\$ 2.756,55	R\$ 0,00	R\$ 2.756,55	R\$ 0,00	R\$ 2.756,55
CARINE BOES	014.769.180-07	CLASSE I	R\$ 210,38	R\$ 0,00	R\$ 210,38	R\$ 210,38	R\$ 0,00	R\$ 210,38	R\$ 0,00	R\$ 210,38
CARINE FRAGA DA SILVA DOS REIS	022.581.470-69	CLASSE I	R\$ 464,75	R\$ 0,00	R\$ 464,75	R\$ 464,75	R\$ 0,00	R\$ 464,75	R\$ 0,00	R\$ 464,75
CARLA ANDREIA HENDGES	029.554.420-11	CLASSE I	R\$ 494,49	R\$ 0,00	R\$ 494,49	R\$ 494,49	R\$ 0,00	R\$ 494,49	R\$ 0,00	R\$ 494,49
CARLA DE OLIVEIRA	042.695.710-55	CLASSE I	R\$ 1.616,69	R\$ 0,00	R\$ 1.616,69	R\$ 1.616,69	R\$ 0,00	R\$ 1.616,69	R\$ 0,00	R\$ 1.616,69
CARLA ELISANDRA DOS SANTOS	815.608.420-91	CLASSE I	R\$ 2.371,01	R\$ 0,00	R\$ 2.371,01	R\$ 2.371,01	R\$ 0,00	R\$ 2.371,01	R\$ 0,00	R\$ 2.371,01
CARLA GISELI VELHO	934.617.470-68	CLASSE I	R\$ 1.495,50	R\$ 0,00	R\$ 1.495,50	R\$ 1.495,50	R\$ 0,00	R\$ 1.495,50	R\$ 0,00	R\$ 1.495,50
CARLA JUCILA DOS SANTOS PEREIRA	010.387.500-08	CLASSE I	R\$ 371,07	R\$ 0,00	R\$ 371,07	R\$ 371,07	R\$ 0,00	R\$ 371,07	R\$ 0,00	R\$ 371,07
CARLA LUANA DOS SANTOS	029.589.420-23	CLASSE I	R\$ 4.176,71	R\$ 4.000,00	R\$ 8.176,71	R\$ 8.176,71	R\$ 0,00	R\$ 8.176,71	R\$ 0,00	R\$ 8.176,71
CARLINHOS LIMA DE BORBA	478.936.800-91	CLASSE I	R\$ 8.900,38	R\$ 0,00	R\$ 8.900,38	R\$ 8.900,38	R\$ 0,00	R\$ 8.900,38	R\$ 0,00	R\$ 8.900,38
CARLOS ALBERTO BARBOSA	703.909.830-04	CLASSE I	R\$ 538,08	R\$ 0,00	R\$ 538,08	R\$ 538,08	R\$ 0,00	R\$ 538,08	R\$ 0,00	R\$ 538,08

COLUNA 1	COLUNA 2	COLUNA 3	COLUNA 4	COLUNA 5	COLUNA 6	COLUNA 7	COLUNA 8	COLUNA 9	COLUNA 10	COLUNA 11
CREADOR	CNPJ / CPF	ORIGEM	VALOR INFORMADO ORIGINAL	AJUSTE	VALOR AJUSTADO	VALOR NO PEDIDO DA RJ	JUROS ANTERIOR AO PEDIDO DE RJ	VALOR ATUALIZADO NA DATA DO PEDIDO DE RJ (1)	JUROS POSTERIOR AO PEDIDO DE RJ	VALOR ATUALIZADO NA DATA DO PEDIDO DE RJ (2)
CARLOS AUGUSTO RODRIGUES DE OLIVEIRA	967.813.780-15	CLASSE I	R\$ 6.408,71	R\$ 0,00	R\$ 6.408,71	R\$ 6.408,71	R\$ 0,00	R\$ 6.408,71	R\$ 0,00	R\$ 6.408,71
CARLOS CHAVES BITENCOURT	030.735.910-79	CLASSE I	R\$ 4.232,76	R\$ 0,00	R\$ 4.232,76	R\$ 4.232,76	R\$ 0,00	R\$ 4.232,76	R\$ 0,00	R\$ 4.232,76
CARLOS FABIANO TAVARES	601.713.670-49	CLASSE I	R\$ 590,16	R\$ 0,00	R\$ 590,16	R\$ 590,16	R\$ 0,00	R\$ 590,16	R\$ 0,00	R\$ 590,16
CARLOS ROBERTO DOS SANTOS CAZUNI	660.204.920-87	CLASSE I	R\$ 4.767,90	R\$ 0,00	R\$ 4.767,90	R\$ 4.767,90	R\$ 0,00	R\$ 4.767,90	R\$ 0,00	R\$ 4.767,90
CARLOS ROBERTO HILLEBRAND	269.055.660-04	CLASSE I	R\$ 9.000,00	R\$ 0,00	R\$ 9.000,00	R\$ 9.000,00	R\$ 0,00	R\$ 9.000,00	R\$ 0,00	R\$ 9.000,00
CARLOS RODRIGUES PEREIRA	623.098.110-68	CLASSE I	R\$ 1.733,60	R\$ 0,00	R\$ 1.733,60	R\$ 1.733,60	R\$ 0,00	R\$ 1.733,60	R\$ 0,00	R\$ 1.733,60
CASSIANO GONCALVES	011.218.650-54	CLASSE I	R\$ 632,46	R\$ 0,00	R\$ 632,46	R\$ 632,46	R\$ 0,00	R\$ 632,46	R\$ 0,00	R\$ 632,46
CASSIO CORREA DA SILVA	017.268.370-09	CLASSE I	R\$ 355,78	R\$ 0,00	R\$ 355,78	R\$ 355,78	R\$ 0,00	R\$ 355,78	R\$ 0,00	R\$ 355,78
CASSIO RAFAEL DE MELLO	072.219.369-60	CLASSE I	R\$ 1.289,23	R\$ 5,09	R\$ 1.294,32	R\$ 1.294,32	R\$ 0,00	R\$ 1.294,32	R\$ 0,00	R\$ 1.294,32
CASSIO VANDERLEI SCHULZ	011.133.230-35	CLASSE I	R\$ 1.008,53	R\$ 0,00	R\$ 1.008,53	R\$ 1.008,53	R\$ 0,00	R\$ 1.008,53	R\$ 0,00	R\$ 1.008,53
CATIA SIRLENE MULLER	002.412.580-65	CLASSE I	R\$ 465,67	R\$ 0,00	R\$ 465,67	R\$ 465,67	R\$ 0,00	R\$ 465,67	R\$ 0,00	R\$ 465,67
CATIANA DIAS DA SILVA CUNHA	037.391.420-22	CLASSE I	R\$ 4.195,42	R\$ 0,00	R\$ 4.195,42	R\$ 4.195,42	R\$ 0,00	R\$ 4.195,42	R\$ 0,00	R\$ 4.195,42
CATIANE BEATRIZ FEIER DOS SANTOS	008.201.360-85	CLASSE I	R\$ 500,26	R\$ 0,00	R\$ 500,26	R\$ 500,26	R\$ 0,00	R\$ 500,26	R\$ 0,00	R\$ 500,26
CATIELE ALVES DA SILVA	039.993.260-77	CLASSE I	R\$ 265,10	R\$ 0,00	R\$ 265,10	R\$ 265,10	R\$ 0,00	R\$ 265,10	R\$ 0,00	R\$ 265,10
CEDENIR ROBERTO CAMINE	905.385.870-91	CLASSE I	R\$ 1.716,46	R\$ 0,00	R\$ 1.716,46	R\$ 1.716,46	R\$ 0,00	R\$ 1.716,46	R\$ 0,00	R\$ 1.716,46
CELECI DA SILVA SANTOS	683.965.460-53	CLASSE I	R\$ 0,00	R\$ 906,00	R\$ 906,00	R\$ 906,00	R\$ 0,00	R\$ 906,00	R\$ 0,00	R\$ 906,00
CELI MARLI KRUMMENAUER	003.425.940-60	CLASSE I	R\$ 7.724,92	R\$ 0,00	R\$ 7.724,92	R\$ 7.724,92	R\$ 0,00	R\$ 7.724,92	R\$ 0,00	R\$ 7.724,92
CELIRIA BEILKE DOS SANTOS	585.783.230-68	CLASSE I	R\$ 528,00	R\$ 0,00	R\$ 528,00	R\$ 528,00	R\$ 0,00	R\$ 528,00	R\$ 0,00	R\$ 528,00
CELSON DA SILVA ANDRIOLI	557.188.410-04	CLASSE I	R\$ 625,97	R\$ 0,00	R\$ 625,97	R\$ 625,97	R\$ 0,00	R\$ 625,97	R\$ 0,00	R\$ 625,97
CELSON GEORG RAMOS	014.960.360-69	CLASSE I	R\$ 0,00	R\$ 250,00	R\$ 250,00	R\$ 250,00	R\$ 0,00	R\$ 250,00	R\$ 0,00	R\$ 250,00
CESAR LAERCIO CANDIDO DE SOUZA	358.501.320-15	CLASSE I	R\$ 572,07	R\$ 0,00	R\$ 572,07	R\$ 572,07	R\$ 0,00	R\$ 572,07	R\$ 0,00	R\$ 572,07
CHARLES CRISTOVAN DE MORAIS QUEVEDO	022.457.680-19	CLASSE I	R\$ 729,99	R\$ 0,00	R\$ 729,99	R\$ 729,99	R\$ 0,00	R\$ 729,99	R\$ 0,00	R\$ 729,99
CHARLES DA SILVA OLIVEIRA	032.729.950-99	CLASSE I	R\$ 4.400,00	-R\$ 800,00	R\$ 3.600,00	R\$ 3.621,40	R\$ 0,00	R\$ 3.621,40	R\$ 0,00	R\$ 3.621,40
CHARLES ESTEMIR DE SOUZA	032.679.370-43	CLASSE I	R\$ 3.516,14	R\$ 0,00	R\$ 3.516,14	R\$ 3.516,14	R\$ 0,00	R\$ 3.516,14	R\$ 0,00	R\$ 3.516,14
CHAYANE DE LIMA RIBEIRO	021.486.930-00	CLASSE I	R\$ 526,47	R\$ 0,00	R\$ 526,47	R\$ 526,47	R\$ 0,00	R\$ 526,47	R\$ 0,00	R\$ 526,47
CHEILA DANIELE DA SILVA MARQUES	027.544.240-32	CLASSE I	R\$ 2.777,57	-R\$ 2.777,57	R\$ 0,00	R\$ 0,00	R\$ 0,00	R\$ 0,00	R\$ 0,00	R\$ 0,00
CIBELE MARIA DEBONI BATISTA	786.629.310-49	CLASSE I	R\$ 450,08	R\$ 0,00	R\$ 450,08	R\$ 450,08	R\$ 0,00	R\$ 450,08	R\$ 0,00	R\$ 450,08
CINARA DOS SANTOS	004.157.650-05	CLASSE I	R\$ 531,95	R\$ 0,00	R\$ 531,95	R\$ 531,95	R\$ 0,00	R\$ 531,95	R\$ 0,00	R\$ 531,95
CLACI MARIA HOFFMEISTER	720.098.880-49	CLASSE I	R\$ 3.234,40	R\$ 0,00	R\$ 3.234,40	R\$ 3.234,40	R\$ 0,00	R\$ 3.234,40	R\$ 0,00	R\$ 3.234,40
CLADIR TEREZINHA GESSINGER	258.738.650-00	CLASSE I	R\$ 1.766,34	-R\$ 1.766,34	R\$ 0,00	R\$ 0,00	R\$ 0,00	R\$ 0,00	R\$ 0,00	R\$ 0,00
CLAIR DE LIMA	742.416.990-49	CLASSE I	R\$ 335,41	R\$ 0,00	R\$ 335,41	R\$ 335,41	R\$ 0,00	R\$ 335,41	R\$ 0,00	R\$ 335,41
CLAIRA GRAZIRENE DA SILVA	003.993.760-70	CLASSE I	R\$ 2.678,98	R\$ 0,00	R\$ 2.678,98	R\$ 2.678,98	R\$ 0,00	R\$ 2.678,98	R\$ 0,00	R\$ 2.678,98
CLARA THAIS ESPINDOLA OLIVEIRA	034.762.310-70	CLASSE I	R\$ 247,50	R\$ 0,00	R\$ 247,50	R\$ 247,50	R\$ 0,00	R\$ 247,50	R\$ 0,00	R\$ 247,50
CLARICE SOARES DA COSTA	664.631.900-63	CLASSE I	R\$ 506,13	R\$ 0,00	R\$ 506,13	R\$ 506,13	R\$ 0,00	R\$ 506,13	R\$ 0,00	R\$ 506,13
CLASSIR SOLIDARIO	014.341.610-30	CLASSE I	R\$ 1.500,00	R\$ 0,00	R\$ 1.500,00	R\$ 1.500,00	R\$ 0,00	R\$ 1.500,00	R\$ 0,00	R\$ 1.500,00
CLAUDEMIR EZEQUIEL VELHO	569.619.440-00	CLASSE I	R\$ 464,75	R\$ 0,00	R\$ 464,75	R\$ 464,75	R\$ 0,00	R\$ 464,75	R\$ 0,00	R\$ 464,75
CLAUDEMIR MARQUES	674.119.830-04	CLASSE I	R\$ 494,63	R\$ 0,00	R\$ 494,63	R\$ 494,63	R\$ 0,00	R\$ 494,63	R\$ 0,00	R\$ 494,63
CLAUDETE DE FATIMA BARCELOS	781.730.510-20	CLASSE I	R\$ 1.575,18	R\$ 0,00	R\$ 1.575,18	R\$ 1.575,18	R\$ 0,00	R\$ 1.575,18	R\$ 0,00	R\$ 1.575,18
CLAUDETE FONTOURA	605.797.730-00	CLASSE I	R\$ 3.883,66	R\$ 0,00	R\$ 3.883,66	R\$ 3.883,66	R\$ 0,00	R\$ 3.883,66	R\$ 0,00	R\$ 3.883,66
CLAUDETE FOSS	008.893.580-95	CLASSE I	R\$ 487,88	R\$ 0,00	R\$ 487,88	R\$ 487,88	R\$ 0,00	R\$ 487,88	R\$ 0,00	R\$ 487,88
CLAUDETE MEDINO	578.659.060-72	CLASSE I	R\$ 463,83	R\$ 0,00	R\$ 463,83	R\$ 463,83	R\$ 0,00	R\$ 463,83	R\$ 0,00	R\$ 463,83
CLAUDIA DOS SANTOS LEMES	013.407.010-06	CLASSE I	R\$ 561,28	R\$ 0,00	R\$ 561,28	R\$ 561,28	R\$ 0,00	R\$ 561,28	R\$ 0,00	R\$ 561,28
CLAUDIA ROBERTA RIBEIRO LOPEZ	033.125.660-61	CLASSE I	R\$ 2.058,73	R\$ 0,00	R\$ 2.058,73	R\$ 2.058,73	R\$ 0,00	R\$ 2.058,73	R\$ 0,00	R\$ 2.058,73
CLAUDIA TAIS DE SOUZA	801.387.480-04	CLASSE I	R\$ 444,04	R\$ 0,00	R\$ 444,04	R\$ 444,04	R\$ 0,00	R\$ 444,04	R\$ 0,00	R\$ 444,04
CLAUDIMARA RIBEIRO DE OLIVEIRA CASTRO	026.954.180-27	CLASSE I	R\$ 382,60	R\$ 0,00	R\$ 382,60	R\$ 382,60	R\$ 0,00	R\$ 382,60	R\$ 0,00	R\$ 382,60
CLAUDINEI PINHEIRO CORNEAU DE LIMA	019.069.940-05	CLASSE I	R\$ 4.000,00	R\$ 0,00	R\$ 4.000,00	R\$ 4.000,00	R\$ 0,00	R\$ 4.000,00	R\$ 0,00	R\$ 4.000,00
CLAUDINEIA REJANE DOS SANTOS DILKIN	021.851.870-66	CLASSE I	R\$ 420,90	R\$ 0,00	R\$ 420,90	R\$ 420,90	R\$ 0,00	R\$ 420,90	R\$ 0,00	R\$ 420,90
CLAUDIO MACHADO	386.785.000-34	CLASSE I	R\$ 2.483,32	R\$ 0,00	R\$ 2.483,32	R\$ 2.483,32	R\$ 0,00	R\$ 2.483,32	R\$ 0,00	R\$ 2.483,32
CLAUDIOMIRO BATISTA	742.638.620-15	CLASSE I	R\$ 13.474,91	R\$ 0,00	R\$ 13.474,91	R\$ 13.474,91	R\$ 0,00	R\$ 13.474,91	R\$ 0,00	R\$ 13.474,91
CLAUDIOMIRO RODRIGUES DE OLIVEIRA	545.350.420-04	CLASSE I	R\$ 2.354,35	R\$ 0,00	R\$ 2.354,35	R\$ 2.354,35	R\$ 0,00	R\$ 2.354,35	R\$ 0,00	R\$ 2.354,35
CLAUDIONOR JOSE BIAZI	985.134.430-34	CLASSE I	R\$ 803,67	R\$ 0,00	R\$ 803,67	R\$ 803,67	R\$ 0,00	R\$ 803,67	R\$ 0,00	R\$ 803,67
CLEBER VARGAS DE CAMARGO	033.973.630-55	CLASSE I	R\$ 449,23	R\$ 0,00	R\$ 449,23	R\$ 449,23	R\$ 0,00	R\$ 449,23	R\$ 0,00	R\$ 449,23
CLECI MARIA GUIMARAES DORNELLES	472.607.850-04	CLASSE I	R\$ 2.000,00	R\$ 0,00	R\$ 2.000,00	R\$ 2.012,34	R\$ 1,35	R\$ 2.013,69	R\$ 0,00	R\$ 2.013,69
CLEIDI MUCK FEIER	806.207.100-63	CLASSE I	R\$ 1.035,76	R\$ 0,00	R\$ 1.035,76	R\$ 1.035,76	R\$ 0,00	R\$ 1.035,76	R\$ 0,00	R\$ 1.035,76
CLENIO FERRAZ	422.397.100-04	CLASSE I	R\$ 16.294,00	-R\$ 394,00	R\$ 15.900,00	R\$ 15.938,04	R\$ 0,00	R\$ 15.938,04	R\$ 0,00	R\$ 15.938,04

COLONA 1	COLONA 2	COLONA 3	COLONA 4	COLONA 5	COLONA 6	COLONA 7	COLONA 8	COLONA 9	COLONA 10	COLONA 11
CREADOR	CNPJ / CPF	ORIGEM	VALOR INFORMADO ORIGINAL	AJUSTE	VALOR AJUSTADO	VALOR NO PEDIDO DA RJ	JUROS ANTERIOR AO PEDIDO DE RJ	VALOR ATUALIZADO NA DATA DO PEDIDO DE RJ (1)	JUROS POSTERIOR AO PEDIDO DE RJ	VALOR ATUALIZADO NA DATA DO PEDIDO DE RJ (2)
CLEOMAR QUEVEDO	720.153.810-15	CLASSE I	R\$ 107,62	R\$ 0,00	R\$ 107,62	R\$ 107,62	R\$ 0,00	R\$ 107,62	R\$ 0,00	R\$ 107,62
CLEOMIR MACHADO	882.105.450-00	CLASSE I	R\$ 2.899,43	R\$ 0,00	R\$ 2.899,43	R\$ 2.899,43	R\$ 0,00	R\$ 2.899,43	R\$ 0,00	R\$ 2.899,43
CLEONICE DOS SANTOS MACHADO	616.598.190-91	CLASSE I	R\$ 544,88	R\$ 0,00	R\$ 544,88	R\$ 544,88	R\$ 0,00	R\$ 544,88	R\$ 0,00	R\$ 544,88
CLEONICE TERESINHA DA SILVA	952.377.470-00	CLASSE I	R\$ 4.742,04	R\$ 0,00	R\$ 4.742,04	R\$ 4.742,04	R\$ 0,00	R\$ 4.742,04	R\$ 0,00	R\$ 4.742,04
CLEUSA BERENICE VIEIRA DA SILVA	666.612.340-91	CLASSE I	R\$ 446,37	R\$ 0,00	R\$ 446,37	R\$ 446,37	R\$ 0,00	R\$ 446,37	R\$ 0,00	R\$ 446,37
CRISTIANE APARECIDA MAVSZAK	834.002.730-15	CLASSE I	R\$ 1.014,15	R\$ 0,00	R\$ 1.014,15	R\$ 1.014,15	R\$ 0,00	R\$ 1.014,15	R\$ 0,00	R\$ 1.014,15
CRISTIANE DIESEL RUSCH	017.452.740-30	CLASSE I	R\$ 3.207,96	R\$ 0,00	R\$ 3.207,96	R\$ 3.207,96	R\$ 0,00	R\$ 3.207,96	R\$ 0,00	R\$ 3.207,96
CRISTIANE DOS SANTOS	013.086.720-98	CLASSE I	R\$ 2.801,34	R\$ 0,00	R\$ 2.801,34	R\$ 2.801,34	R\$ 0,00	R\$ 2.801,34	R\$ 0,00	R\$ 2.801,34
CRISTIANE MOREIRA WASCHBURGER	028.547.440-55	CLASSE I	R\$ 0,00	R\$ 14.000,00	R\$ 14.000,00	R\$ 14.000,00	R\$ 0,00	R\$ 14.000,00	R\$ 0,00	R\$ 14.000,00
CRISTIANE SILVA DE ABREU	993.565.200-97	CLASSE I	R\$ 5.923,93	R\$ 0,00	R\$ 5.923,93	R\$ 5.923,93	R\$ 0,00	R\$ 5.923,93	R\$ 0,00	R\$ 5.923,93
CRISTIANO JOSE GRINGS PRADELLA	003.601.360-95	CLASSE I	R\$ 491,79	R\$ 0,00	R\$ 491,79	R\$ 491,79	R\$ 0,00	R\$ 491,79	R\$ 0,00	R\$ 491,79
CRISTIANO LOPES RODRIGUES	023.824.350-89	CLASSE I	R\$ 394,64	R\$ 0,00	R\$ 394,64	R\$ 394,64	R\$ 0,00	R\$ 394,64	R\$ 0,00	R\$ 394,64
CRISTIANO RENATO DOS SANTOS	757.253.980-72	CLASSE I	R\$ 799,91	R\$ 0,00	R\$ 799,91	R\$ 799,91	R\$ 0,00	R\$ 799,91	R\$ 0,00	R\$ 799,91
CRISTIANO SIDNEI BOES	002.866.270-94	CLASSE I	R\$ 1.120,27	R\$ 0,00	R\$ 1.120,27	R\$ 1.120,27	R\$ 0,00	R\$ 1.120,27	R\$ 0,00	R\$ 1.120,27
DAIANA DOS SANTOS	836.567.820-91	CLASSE I	R\$ 290,82	R\$ 0,00	R\$ 290,82	R\$ 290,82	R\$ 0,00	R\$ 290,82	R\$ 0,00	R\$ 290,82
DAIANA GRACA	012.923.140-10	CLASSE I	R\$ 431,53	R\$ 0,00	R\$ 431,53	R\$ 431,53	R\$ 0,00	R\$ 431,53	R\$ 0,00	R\$ 431,53
DAIANE CANABARRO	028.245.370-94	CLASSE I	R\$ 3.152,26	R\$ 0,00	R\$ 3.152,26	R\$ 3.152,26	R\$ 0,00	R\$ 3.152,26	R\$ 0,00	R\$ 3.152,26
DAIANE FLORES	033.556.450-01	CLASSE I	R\$ 465,13	R\$ 0,00	R\$ 465,13	R\$ 465,13	R\$ 0,00	R\$ 465,13	R\$ 0,00	R\$ 465,13
DAIANE MAPELLI	844.684.830-91	CLASSE I	R\$ 947,56	R\$ 0,00	R\$ 947,56	R\$ 947,56	R\$ 0,00	R\$ 947,56	R\$ 0,00	R\$ 947,56
DALVA MARTINS	007.066.810-88	CLASSE I	R\$ 356,51	R\$ 0,00	R\$ 356,51	R\$ 356,51	R\$ 0,00	R\$ 356,51	R\$ 0,00	R\$ 356,51
DANIEL BATISTA DA ROSA	646.470.640-34	CLASSE I	R\$ 7.000,00	R\$ 0,00	R\$ 7.000,00	R\$ 7.000,00	R\$ 0,00	R\$ 7.000,00	R\$ 0,00	R\$ 7.000,00
DANIEL DEMARCHI	035.289.780-58	CLASSE I	R\$ 682,39	R\$ 0,00	R\$ 682,39	R\$ 682,39	R\$ 0,00	R\$ 682,39	R\$ 0,00	R\$ 682,39
DANIEL GUIMARAES PEDROZO	038.294.850-50	CLASSE I	R\$ 3.900,28	R\$ 0,00	R\$ 3.900,28	R\$ 3.900,28	R\$ 0,00	R\$ 3.900,28	R\$ 0,00	R\$ 3.900,28
DANIEL LUCAS MOREIRA DA SILVA	040.750.530-08	CLASSE I	R\$ 42,08	R\$ 1.957,92	R\$ 2.000,00	R\$ 2.000,00	R\$ 0,00	R\$ 2.000,00	R\$ 0,00	R\$ 2.000,00
DANIEL RAUPP DE LIMA	017.298.230-84	CLASSE I	R\$ 0,00	R\$ 250,00	R\$ 250,00	R\$ 250,00	R\$ 0,00	R\$ 250,00	R\$ 0,00	R\$ 250,00
DANIEL VANDOR SILVEIRA DE BARROS	001.479.500-07	CLASSE I	R\$ 528,00	R\$ 0,00	R\$ 528,00	R\$ 528,00	R\$ 0,00	R\$ 528,00	R\$ 0,00	R\$ 528,00
DANIELA BECKER FLORES	038.437.120-50	CLASSE I	R\$ 554,39	R\$ 0,00	R\$ 554,39	R\$ 554,39	R\$ 0,00	R\$ 554,39	R\$ 0,00	R\$ 554,39
DANIELA MUAMBI	005.402.530-30	CLASSE I	R\$ 550,50	R\$ 0,00	R\$ 550,50	R\$ 550,50	R\$ 0,00	R\$ 550,50	R\$ 0,00	R\$ 550,50
DANIELE FERNANDA SPINDLER	011.512.550-76	CLASSE I	R\$ 464,88	R\$ 0,00	R\$ 464,88	R\$ 464,88	R\$ 0,00	R\$ 464,88	R\$ 0,00	R\$ 464,88
DANIELE MACIEL DA SILVA	004.036.550-64	CLASSE I	R\$ 547,67	R\$ 0,00	R\$ 547,67	R\$ 547,67	R\$ 0,00	R\$ 547,67	R\$ 0,00	R\$ 547,67
DANIELE NOACH	039.791.790-28	CLASSE I	R\$ 2.620,15	R\$ 0,00	R\$ 2.620,15	R\$ 2.620,15	R\$ 0,00	R\$ 2.620,15	R\$ 0,00	R\$ 2.620,15
DANIELI RAUBER NORONHA	030.246.550-26	CLASSE I	R\$ 420,75	R\$ 0,00	R\$ 420,75	R\$ 420,75	R\$ 0,00	R\$ 420,75	R\$ 0,00	R\$ 420,75
DANIELLE MARTINS FERNANDES	043.171.410-00	CLASSE I	R\$ 122,60	R\$ 0,00	R\$ 122,60	R\$ 122,60	R\$ 0,00	R\$ 122,60	R\$ 0,00	R\$ 122,60
DANILO ANTONIO KIRSCH	495.060.480-53	CLASSE I	R\$ 11.666,62	R\$ 0,00	R\$ 11.666,62	R\$ 11.666,62	R\$ 0,00	R\$ 11.666,62	R\$ 0,00	R\$ 11.666,62
DARCI BRENTANO	287.537.470-20	CLASSE I	R\$ 0,00	R\$ 939,88	R\$ 939,88	R\$ 939,88	R\$ 0,00	R\$ 939,88	R\$ 0,00	R\$ 939,88
DARCI DAVOLOS BUENO	963.512.760-04	CLASSE I	R\$ 466,58	R\$ 0,00	R\$ 466,58	R\$ 466,58	R\$ 0,00	R\$ 466,58	R\$ 0,00	R\$ 466,58
DARLAN RIBEIRO HAACK	966.060.530-72	CLASSE I	R\$ 0,00	R\$ 50.000,00	R\$ 50.000,00	R\$ 50.000,00	R\$ 0,00	R\$ 50.000,00	R\$ 0,00	R\$ 50.000,00
DAVENIR PIRES DE BRITO	470.395.820-15	CLASSE I	R\$ 564,67	R\$ 0,00	R\$ 564,67	R\$ 564,67	R\$ 0,00	R\$ 564,67	R\$ 0,00	R\$ 564,67
DAVID ROGERIO MACIEL	009.665.450-36	CLASSE I	R\$ 3.162,29	R\$ 1.300,00	R\$ 4.462,29	R\$ 4.462,29	R\$ 0,00	R\$ 4.462,29	R\$ 0,00	R\$ 4.462,29
DEBORA CHAIANE RAMOS CIDADE	032.312.950-17	CLASSE I	R\$ 2.481,78	-R\$ 102,00	R\$ 2.379,78	R\$ 2.379,78	R\$ 0,00	R\$ 2.379,78	R\$ 0,00	R\$ 2.379,78
DEBORA DOS SANTOS PRIMO	017.521.870-67	CLASSE I	R\$ 512,42	R\$ 0,00	R\$ 512,42	R\$ 512,42	R\$ 0,00	R\$ 512,42	R\$ 0,00	R\$ 512,42
DEBORA LETICIA DA SILVA DOS SANTOS	030.791.280-95	CLASSE I	R\$ 855,37	R\$ 0,00	R\$ 855,37	R\$ 855,37	R\$ 0,00	R\$ 855,37	R\$ 0,00	R\$ 855,37
DEBORA RIBEIRO SANDER	040.128.750-51	CLASSE I	R\$ 272,44	R\$ 0,00	R\$ 272,44	R\$ 272,44	R\$ 0,00	R\$ 272,44	R\$ 0,00	R\$ 272,44
DEISE CRISTIANE GOMES	020.985.060-40	CLASSE I	R\$ 3.709,13	R\$ 0,00	R\$ 3.709,13	R\$ 3.709,13	R\$ 0,00	R\$ 3.709,13	R\$ 0,00	R\$ 3.709,13
DEISE DESPESEL CASTRO	035.123.110-24	CLASSE I	R\$ 500,00	R\$ 101,74	R\$ 601,74	R\$ 601,74	R\$ 0,00	R\$ 601,74	R\$ 0,00	R\$ 601,74
DEISE NUNES DA ROCHA	025.763.670-62	CLASSE I	R\$ 1.025,25	R\$ 0,00	R\$ 1.025,25	R\$ 1.025,25	R\$ 0,00	R\$ 1.025,25	R\$ 0,00	R\$ 1.025,25
DEISE REGINA DA SILVA	031.498.990-01	CLASSE I	R\$ 467,67	R\$ 0,00	R\$ 467,67	R\$ 467,67	R\$ 0,00	R\$ 467,67	R\$ 0,00	R\$ 467,67
DEJANIRA SILVEIRA	613.572.940-34	CLASSE I	R\$ 487,80	R\$ 0,00	R\$ 487,80	R\$ 487,80	R\$ 0,00	R\$ 487,80	R\$ 0,00	R\$ 487,80
DEJONES JARDEL LOSEKAN	833.899.460-04	CLASSE I	R\$ 3.040,48	R\$ 0,00	R\$ 3.040,48	R\$ 3.040,48	R\$ 0,00	R\$ 3.040,48	R\$ 0,00	R\$ 3.040,48
DENER HENRIQUE GAZOLA DE AZEVEDO	045.447.150-59	CLASSE I	R\$ 122,60	R\$ 0,00	R\$ 122,60	R\$ 122,60	R\$ 0,00	R\$ 122,60	R\$ 0,00	R\$ 122,60
DENIDES DEMARCHI	013.699.980-82	CLASSE I	R\$ 329,31	R\$ 0,00	R\$ 329,31	R\$ 329,31	R\$ 0,00	R\$ 329,31	R\$ 0,00	R\$ 329,31
DENISE LUCAS DA SILVA	685.935.200-06	CLASSE I	R\$ 491,79	R\$ 0,00	R\$ 491,79	R\$ 491,79	R\$ 0,00	R\$ 491,79	R\$ 0,00	R\$ 491,79
DEOCLIDES DOS ANJOS	002.091.060-69	CLASSE I	R\$ 518,17	R\$ 0,00	R\$ 518,17	R\$ 518,17	R\$ 0,00	R\$ 518,17	R\$ 0,00	R\$ 518,17
DEONILDA LOUREIRO DE BRITO	147.314.208-30	CLASSE I	R\$ 450,08	R\$ 0,00	R\$ 450,08	R\$ 450,08	R\$ 0,00	R\$ 450,08	R\$ 0,00	R\$ 450,08
DEORIDES FERREIRA DA SILVA	531.811.740-68	CLASSE I	R\$ 107,62	R\$ 0,00	R\$ 107,62	R\$ 107,62	R\$ 0,00	R\$ 107,62	R\$ 0,00	R\$ 107,62

COLUNA 1	COLUNA 2	COLUNA 3	COLUNA 4	COLUNA 5	COLUNA 6	COLUNA 7	COLUNA 8	COLUNA 9	COLUNA 10	COLUNA 11
CREADOR	CNPJ / CPF	ORIGEM	VALOR INFORMADO ORIGINAL	AJUSTE	VALOR AJUSTADO	VALOR NO PEDIDO DA RJ	JUROS ANTERIOR AO PEDIDO DE RJ	VALOR ATUALIZADO NA DATA DO PEDIDO DE RJ (1)	JUROS POSTERIOR AO PEDIDO DE RJ	VALOR ATUALIZADO NA DATA DO PEDIDO DE RJ (2)
DERLI COELHO DA COSTA	481.481.640-53	CLASSE I	R\$ 3.425,73	R\$ 2.500,00	R\$ 5.925,73	R\$ 5.925,73	R\$ 0,00	R\$ 5.925,73	R\$ 0,00	R\$ 5.925,73
DIEGO KLAK DE SOUZA	013.799.710-80	CLASSE I	R\$ 11.019,40	R\$ 7.246,02	R\$ 18.265,42	R\$ 18.265,42	R\$ 0,00	R\$ 18.265,42	R\$ 0,00	R\$ 18.265,42
DIEGO RODRIGO RITTER	022.286.390-01	CLASSE I	R\$ 525,21	R\$ 0,00	R\$ 525,21	R\$ 525,21	R\$ 0,00	R\$ 525,21	R\$ 0,00	R\$ 525,21
DIEGO ROMEU KLEIN	005.253.950-40	CLASSE I	R\$ 1.482,74	R\$ 0,00	R\$ 1.482,74	R\$ 1.482,74	R\$ 0,00	R\$ 1.482,74	R\$ 0,00	R\$ 1.482,74
DIEGON VIEIRA DE BRUM	004.081.550-19	CLASSE I	R\$ 520,67	R\$ 0,00	R\$ 520,67	R\$ 520,67	R\$ 0,00	R\$ 520,67	R\$ 0,00	R\$ 520,67
DIENIFER DE OLIVEIRA FELTES	040.008.910-65	CLASSE I	R\$ 750,00	R\$ 0,00	R\$ 750,00	R\$ 750,00	R\$ 0,00	R\$ 750,00	R\$ 0,00	R\$ 750,00
DIENIFER MORGANA SAFT	026.865.880-39	CLASSE I	R\$ 93,13	R\$ 0,00	R\$ 93,13	R\$ 93,13	R\$ 0,00	R\$ 93,13	R\$ 0,00	R\$ 93,13
DILAMAR JOSE MACHADO DA SILVA	572.793.060-04	CLASSE I	R\$ 5.401,05	R\$ 0,00	R\$ 5.401,05	R\$ 5.401,05	R\$ 0,00	R\$ 5.401,05	R\$ 0,00	R\$ 5.401,05
DILCE RIBEIRO SANDER	004.742.540-70	CLASSE I	R\$ 465,67	R\$ 0,00	R\$ 465,67	R\$ 465,67	R\$ 0,00	R\$ 465,67	R\$ 0,00	R\$ 465,67
DILCEU CARVALHO	698.147.080-20	CLASSE I	R\$ 444,70	R\$ 0,00	R\$ 444,70	R\$ 444,70	R\$ 0,00	R\$ 444,70	R\$ 0,00	R\$ 444,70
DILETA ROSA PEREIRA	664.933.070-15	CLASSE I	R\$ 537,17	R\$ 0,00	R\$ 537,17	R\$ 537,17	R\$ 0,00	R\$ 537,17	R\$ 0,00	R\$ 537,17
DINAIR BUENO	017.622.259-64	CLASSE I	R\$ 471,51	R\$ 0,00	R\$ 471,51	R\$ 471,51	R\$ 0,00	R\$ 471,51	R\$ 0,00	R\$ 471,51
DINARA MARIA DA SILVA	591.256.400-20	CLASSE I	R\$ 10.000,00	R\$ 0,00	R\$ 10.000,00	R\$ 10.000,00	R\$ 0,00	R\$ 10.000,00	R\$ 0,00	R\$ 10.000,00
DIOMAR IVAIR DA SILVA	519.985.990-00	CLASSE I	R\$ 4.330,43	R\$ 0,00	R\$ 4.330,43	R\$ 4.330,43	R\$ 0,00	R\$ 4.330,43	R\$ 0,00	R\$ 4.330,43
DIONATHAN WILLIAN MORAES	030.324.640-56	CLASSE I	R\$ 857,98	R\$ 0,00	R\$ 857,98	R\$ 857,98	R\$ 0,00	R\$ 857,98	R\$ 0,00	R\$ 857,98
DIONISIO DEMARCHI	000.735.780-02	CLASSE I	R\$ 632,16	R\$ 0,00	R\$ 632,16	R\$ 632,16	R\$ 0,00	R\$ 632,16	R\$ 0,00	R\$ 632,16
DIOVANA JAGUCHESKI	711.359.100-06	CLASSE I	R\$ 511,50	R\$ 0,00	R\$ 511,50	R\$ 511,50	R\$ 0,00	R\$ 511,50	R\$ 0,00	R\$ 511,50
DIRCEU ROMITTI	655.076.060-72	CLASSE I	R\$ 537,17	R\$ 0,00	R\$ 537,17	R\$ 537,17	R\$ 0,00	R\$ 537,17	R\$ 0,00	R\$ 537,17
DIRCEU WAGNER	558.803.390-68	CLASSE I	R\$ 641,11	R\$ 0,00	R\$ 641,11	R\$ 641,11	R\$ 0,00	R\$ 641,11	R\$ 0,00	R\$ 641,11
DIVA CRISTINA ROESCH D AVILA	813.915.010-04	CLASSE I	R\$ 4.367,99	R\$ 0,00	R\$ 4.367,99	R\$ 4.367,99	R\$ 0,00	R\$ 4.367,99	R\$ 0,00	R\$ 4.367,99
DJESSICA PALOMA PEREIRA	033.077.990-70	CLASSE I	R\$ 534,65	R\$ 0,00	R\$ 534,65	R\$ 534,65	R\$ 0,00	R\$ 534,65	R\$ 0,00	R\$ 534,65
DORIZETE ALVES DA SILVA	021.629.790-71	CLASSE I	R\$ 2.686,79	R\$ 0,00	R\$ 2.686,79	R\$ 2.686,79	R\$ 0,00	R\$ 2.686,79	R\$ 0,00	R\$ 2.686,79
DOUGLAS DA SILVA GOMES	040.426.690-85	CLASSE I	R\$ 1.653,26	R\$ 0,00	R\$ 1.653,26	R\$ 1.653,26	R\$ 0,00	R\$ 1.653,26	R\$ 0,00	R\$ 1.653,26
DOUGLAS DE ALMEIDA OLIVEIRA	028.641.750-29	CLASSE I	R\$ 509,87	R\$ 0,00	R\$ 509,87	R\$ 509,87	R\$ 0,00	R\$ 509,87	R\$ 0,00	R\$ 509,87
DOUGLAS GOMES DA SILVA	002.777.670-08	CLASSE I	R\$ 429,73	R\$ 3.070,27	R\$ 3.500,00	R\$ 3.500,00	R\$ 0,00	R\$ 3.500,00	R\$ 0,00	R\$ 3.500,00
DOUGLAS NUNES SCHNEIDER	036.004.950-89	CLASSE I	R\$ 353,47	R\$ 0,00	R\$ 353,47	R\$ 353,47	R\$ 0,00	R\$ 353,47	R\$ 0,00	R\$ 353,47
DOUGLAS RODRIGO MAYER	017323630-80	CLASSE I	R\$ 2.500,00	R\$ 0,00	R\$ 2.500,00	R\$ 2.500,00	R\$ 0,00	R\$ 2.500,00	R\$ 0,00	R\$ 2.500,00
EBERSON ROSALINO	011.124.030-19	CLASSE I	R\$ 3.454,62	R\$ 0,00	R\$ 3.454,62	R\$ 3.454,62	R\$ 0,00	R\$ 3.454,62	R\$ 0,00	R\$ 3.454,62
EDEMAR MOREIRA	460.170.890-72	CLASSE I	R\$ 464,75	R\$ 0,00	R\$ 464,75	R\$ 464,75	R\$ 0,00	R\$ 464,75	R\$ 0,00	R\$ 464,75
EDEMAR ROSA DA SILVA	623.942.400-59	CLASSE I	R\$ 3.923,33	R\$ 0,00	R\$ 3.923,33	R\$ 3.923,33	R\$ 0,00	R\$ 3.923,33	R\$ 0,00	R\$ 3.923,33
EDER FERNANDO DE SOUZA	986.220.130-49	CLASSE I	R\$ 0,00	R\$ 13.156,65	R\$ 13.156,65	R\$ 13.156,65	R\$ 0,00	R\$ 13.156,65	R\$ 0,00	R\$ 13.156,65
EDER FERNANDO DE SOUZA	986.220.130-49	CLASSE I	R\$ 10.016,19	R\$ 0,00	R\$ 10.016,19	R\$ 10.016,19	R\$ 0,00	R\$ 10.016,19	R\$ 0,00	R\$ 10.016,19
EDINA CORREA DA SILVA DE OLIVEIRA	019.785.610-16	CLASSE I	R\$ 7.000,00	R\$ 0,00	R\$ 7.000,00	R\$ 7.000,00	R\$ 0,00	R\$ 7.000,00	R\$ 0,00	R\$ 7.000,00
EDINA REGINA DOS SANTOS	002.440.520-50	CLASSE I	R\$ 4.777,39	R\$ 0,00	R\$ 4.777,39	R\$ 4.777,39	R\$ 0,00	R\$ 4.777,39	R\$ 0,00	R\$ 4.777,39
EDINEIA DA SILVA PEREIRA RODRIGUES	020.061.260-32	CLASSE I	R\$ 0,00	R\$ 250,00	R\$ 250,00	R\$ 250,00	R\$ 0,00	R\$ 250,00	R\$ 0,00	R\$ 250,00
EDINEIA MULLER LEMES	015.325.270-71	CLASSE I	R\$ 265,10	R\$ 1.234,90	R\$ 1.500,00	R\$ 1.500,00	R\$ 0,00	R\$ 1.500,00	R\$ 0,00	R\$ 1.500,00
EDIPO LUIS BRITO DE SOUZA	015.128.610-81	CLASSE I	R\$ 3.522,30	R\$ 0,00	R\$ 3.522,30	R\$ 3.522,30	R\$ 0,00	R\$ 3.522,30	R\$ 0,00	R\$ 3.522,30
EDNA BONIATTI	004.543.570-79	CLASSE I	R\$ 288,12	R\$ 0,00	R\$ 288,12	R\$ 288,12	R\$ 0,00	R\$ 288,12	R\$ 0,00	R\$ 288,12
EDNA PALHANO CRISTO	032.523.080-37	CLASSE I	R\$ 576,38	R\$ 0,00	R\$ 576,38	R\$ 576,38	R\$ 0,00	R\$ 576,38	R\$ 0,00	R\$ 576,38
EDO DO AMARAL	430.670.000-30	CLASSE I	R\$ 538,08	R\$ 0,00	R\$ 538,08	R\$ 538,08	R\$ 0,00	R\$ 538,08	R\$ 0,00	R\$ 538,08
EDSON DILON MATEUS	434.190.540-68	CLASSE I	R\$ 543,81	R\$ 0,00	R\$ 543,81	R\$ 543,81	R\$ 0,00	R\$ 543,81	R\$ 0,00	R\$ 543,81
EDSON GIVANILDO OUTEIRO	659.210.380-91	CLASSE I	R\$ 1.531,97	R\$ 0,00	R\$ 1.531,97	R\$ 1.531,97	R\$ 0,00	R\$ 1.531,97	R\$ 0,00	R\$ 1.531,97
EDUARDO AIRAM VITORAZZI	OAB RS 62.641	CLASSE I	R\$ 250,00	R\$ 2.662,43	R\$ 2.912,43	R\$ 2.912,43	R\$ 0,00	R\$ 2.912,43	R\$ 0,00	R\$ 2.912,43
EDUARDO ALEXANDRE DUARTE	998.573.830-68	CLASSE I	R\$ 512,42	R\$ 0,00	R\$ 512,42	R\$ 512,42	R\$ 0,00	R\$ 512,42	R\$ 0,00	R\$ 512,42
EDUARDO FERNANDO MICHELON	344.342.320-53	CLASSE I	R\$ 8.477,35	R\$ 0,00	R\$ 8.477,35	R\$ 8.477,35	R\$ 0,00	R\$ 8.477,35	R\$ 0,00	R\$ 8.477,35
EDUARDO LUIZ BITENCOURT DE SOUZA	815.658.950-53	CLASSE I	R\$ 619,94	R\$ 0,00	R\$ 619,94	R\$ 619,94	R\$ 0,00	R\$ 619,94	R\$ 0,00	R\$ 619,94
EDUARDO LUIZ MULLER	572.761.880-00	CLASSE I	R\$ 538,08	R\$ 0,00	R\$ 538,08	R\$ 538,08	R\$ 0,00	R\$ 538,08	R\$ 0,00	R\$ 538,08
ELAINA DA SILVA	012.040.670-58	CLASSE I	R\$ 1.210,05	R\$ 0,00	R\$ 1.210,05	R\$ 1.210,05	R\$ 0,00	R\$ 1.210,05	R\$ 0,00	R\$ 1.210,05
ELAINE SIEBEL	032.333.430-00	CLASSE I	R\$ 487,67	R\$ 0,00	R\$ 487,67	R\$ 487,67	R\$ 0,00	R\$ 487,67	R\$ 0,00	R\$ 487,67
ELENARA APARECIDA HAUBERT DE OLIVEIRA	710.730.510-72	CLASSE I	R\$ 0,00	R\$ 4.000,00	R\$ 4.000,00	R\$ 4.000,00	R\$ 0,00	R\$ 4.000,00	R\$ 0,00	R\$ 4.000,00
ELENICE BEATRIS ANTUNES DAS CHAGAS	686.501.400-68	CLASSE I	R\$ 526,79	R\$ 0,00	R\$ 526,79	R\$ 526,79	R\$ 0,00	R\$ 526,79	R\$ 0,00	R\$ 526,79
ELENICE DE FATIMA BORBA	002.139.860-78	CLASSE I	R\$ 0,00	R\$ 300,00	R\$ 300,00	R\$ 300,00	R\$ 0,00	R\$ 300,00	R\$ 0,00	R\$ 300,00
ELENIR IOHANN	016.440.120-22	CLASSE I	R\$ 2.274,95	R\$ 0,00	R\$ 2.274,95	R\$ 2.274,95	R\$ 0,00	R\$ 2.274,95	R\$ 0,00	R\$ 2.274,95
ELENIR TONELLO SANTIAGO	694.905.200-63	CLASSE I	R\$ 566,32	R\$ 0,00	R\$ 566,32	R\$ 566,32	R\$ 0,00	R\$ 566,32	R\$ 0,00	R\$ 566,32
ELIANA BEATRIZ BERTA BARRETO	623.969.270-00	CLASSE I	R\$ 602,30	R\$ 0,00	R\$ 602,30	R\$ 602,30	R\$ 0,00	R\$ 602,30	R\$ 0,00	R\$ 602,30

COLUNA 1	COLUNA 2	COLUNA 3	COLUNA 4	COLUNA 5	COLUNA 6	COLUNA 7	COLUNA 8	COLUNA 9	COLUNA 10	COLUNA 11
CREADOR	CNPJ / CPF	ORIGEM	VALOR INFORMADO ORIGINAL	AJUSTE	VALOR AJUSTADO	VALOR NO PEDIDO DA RJ	JUROS ANTERIOR AO PEDIDO DE RJ	VALOR ATUALIZADO NA DATA DO PEDIDO DE RJ (1)	JUROS POSTERIOR AO PEDIDO DE RJ	VALOR ATUALIZADO NA DATA DO PEDIDO DE RJ (2)
ELIANA MARIA MACHADO	808.860.860-00	CLASSE I	R\$ 7.513,29	R\$ 0,00	R\$ 7.513,29	R\$ 7.513,29	R\$ 0,00	R\$ 7.513,29	R\$ 0,00	R\$ 7.513,29
ELIANA NUNES	550.659.370-87	CLASSE I	R\$ 521,59	R\$ 0,00	R\$ 521,59	R\$ 521,59	R\$ 0,00	R\$ 521,59	R\$ 0,00	R\$ 521,59
ELIANDRO DE OLIVEIRA	967.554.900-91	CLASSE I	R\$ 2.219,07	R\$ 0,00	R\$ 2.219,07	R\$ 2.219,07	R\$ 0,00	R\$ 2.219,07	R\$ 0,00	R\$ 2.219,07
ELIANDRO KOTCHESKI PINTO	956.368.110-04	CLASSE I	R\$ 2.037,87	R\$ 0,00	R\$ 2.037,87	R\$ 2.037,87	R\$ 0,00	R\$ 2.037,87	R\$ 0,00	R\$ 2.037,87
ELIANE DE ANDRADE	713.293.900-91	CLASSE I	R\$ 0,00	R\$ 94,50	R\$ 94,50	R\$ 94,50	R\$ 0,00	R\$ 94,50	R\$ 0,00	R\$ 94,50
ELIANE DE FATIMA SCHAEFER	810.755.530-91	CLASSE I	R\$ 12.089,06	R\$ 0,00	R\$ 12.089,06	R\$ 12.089,06	R\$ 0,00	R\$ 12.089,06	R\$ 0,00	R\$ 12.089,06
ELIANE KUHS	674.139.350-15	CLASSE I	R\$ 520,67	R\$ 0,00	R\$ 520,67	R\$ 520,67	R\$ 0,00	R\$ 520,67	R\$ 0,00	R\$ 520,67
ELIANE MARQUES MULLER	591.189.700-87	CLASSE I	R\$ 2.808,62	R\$ 0,00	R\$ 2.808,62	R\$ 2.808,62	R\$ 0,00	R\$ 2.808,62	R\$ 0,00	R\$ 2.808,62
ELIANIR SALETE PEDROTTI	796.753.799-87	CLASSE I	R\$ 487,67	R\$ 0,00	R\$ 487,67	R\$ 487,67	R\$ 0,00	R\$ 487,67	R\$ 0,00	R\$ 487,67
ELIAS CORTES DE RAMOS	482.834.010-68	CLASSE I	R\$ 693,53	R\$ 0,00	R\$ 693,53	R\$ 693,53	R\$ 0,00	R\$ 693,53	R\$ 0,00	R\$ 693,53
ELIAS FELIPE BRODBECK DA SILVA	006.429.330-06	CLASSE I	R\$ 468,34	R\$ 0,00	R\$ 468,34	R\$ 468,34	R\$ 0,00	R\$ 468,34	R\$ 0,00	R\$ 468,34
ELINARA HEIDRICH	012.142.830-39	CLASSE I	R\$ 670,76	R\$ 0,00	R\$ 670,76	R\$ 670,76	R\$ 0,00	R\$ 670,76	R\$ 0,00	R\$ 670,76
ELIO LUIZ SCHIRMER	317.113.750-04	CLASSE I	R\$ 3.934,52	R\$ 0,00	R\$ 3.934,52	R\$ 3.934,52	R\$ 0,00	R\$ 3.934,52	R\$ 0,00	R\$ 3.934,52
ELIS FERNANDA PANKE	007.051.080-66	CLASSE I	R\$ 2.129,41	R\$ 0,00	R\$ 2.129,41	R\$ 2.129,41	R\$ 0,00	R\$ 2.129,41	R\$ 0,00	R\$ 2.129,41
ELISABETE LAZZARETTI DA SILVEIRA	582.008.780-15	CLASSE I	R\$ 474,59	R\$ 0,00	R\$ 474,59	R\$ 474,59	R\$ 0,00	R\$ 474,59	R\$ 0,00	R\$ 474,59
ELISANDRA APARECIDA COSTA	014.246.040-01	CLASSE I	R\$ 466,93	R\$ 0,00	R\$ 466,93	R\$ 466,93	R\$ 0,00	R\$ 466,93	R\$ 0,00	R\$ 466,93
ELISANDRA CRUZ DOS SANTOS	026.412.130-95	CLASSE I	R\$ 548,54	R\$ 0,00	R\$ 548,54	R\$ 548,54	R\$ 0,00	R\$ 548,54	R\$ 0,00	R\$ 548,54
ELISANDRA JOSIANE MARIA DE AZEVEDO	004.412.780-43	CLASSE I	R\$ 471,17	R\$ 0,00	R\$ 471,17	R\$ 471,17	R\$ 0,00	R\$ 471,17	R\$ 0,00	R\$ 471,17
ELISANDRO GONCHORSKI	831.594.600-53	CLASSE I	R\$ 199,17	R\$ 0,00	R\$ 199,17	R\$ 199,17	R\$ 0,00	R\$ 199,17	R\$ 0,00	R\$ 199,17
ELISANGELA APARECIDA DAMACENO DE	000.999.670-22	CLASSE I	R\$ 5.189,65	R\$ 0,00	R\$ 5.189,65	R\$ 5.189,65	R\$ 0,00	R\$ 5.189,65	R\$ 0,00	R\$ 5.189,65
ELISANGELA TERESINHA KIRSCH	011.775.150-24	CLASSE I	R\$ 448,32	R\$ 0,00	R\$ 448,32	R\$ 448,32	R\$ 0,00	R\$ 448,32	R\$ 0,00	R\$ 448,32
ELISANGELA VICENTE CAETANO	001.789.390-99	CLASSE I	R\$ 4.726,73	R\$ 3.000,00	R\$ 7.726,73	R\$ 7.726,73	R\$ 0,00	R\$ 7.726,73	R\$ 0,00	R\$ 7.726,73
ELISEU JOEL DA ROSA	040.363.990-55	CLASSE I	R\$ 421,80	R\$ 0,00	R\$ 421,80	R\$ 421,80	R\$ 0,00	R\$ 421,80	R\$ 0,00	R\$ 421,80
ELITON JOSE DA LUZ	768.046.580-00	CLASSE I	R\$ 3.073,36	R\$ 683,73	R\$ 3.757,09	R\$ 3.757,09	R\$ 0,00	R\$ 3.757,09	R\$ 0,00	R\$ 3.757,09
ELIZABETI REGINA LAZZARETTI	616.608.920-15	CLASSE I	R\$ 8.385,13	R\$ 0,00	R\$ 8.385,13	R\$ 8.385,13	R\$ 0,00	R\$ 8.385,13	R\$ 0,00	R\$ 8.385,13
ELIZETE DENIZE STUKER	792.734.400-53	CLASSE I	R\$ 555,31	R\$ 0,00	R\$ 555,31	R\$ 555,31	R\$ 0,00	R\$ 555,31	R\$ 0,00	R\$ 555,31
ELLEN GABRIELA SANTOS PORTAL	044.152.110-03	CLASSE I	R\$ 122,60	R\$ 0,00	R\$ 122,60	R\$ 122,60	R\$ 0,00	R\$ 122,60	R\$ 0,00	R\$ 122,60
ELOA SIMAS	525.478.920-49	CLASSE I	R\$ 2.197,87	R\$ 606,10	R\$ 2.803,97	R\$ 2.803,97	R\$ 0,00	R\$ 2.803,97	R\$ 0,00	R\$ 2.803,97
ELOIDE SEIFRIED DOS SANTOS	750.361.930-91	CLASSE I	R\$ 591,91	R\$ 0,00	R\$ 591,91	R\$ 591,91	R\$ 0,00	R\$ 591,91	R\$ 0,00	R\$ 591,91
ELOISANA MARTINS DIAS	760.333.090-49	CLASSE I	R\$ 4.686,00	-R\$ 81,00	R\$ 4.605,00	R\$ 4.605,00	R\$ 0,00	R\$ 4.605,00	R\$ 0,00	R\$ 4.605,00
ELSIRA MUELLER DOS SANTOS	570.858.620-68	CLASSE I	R\$ 529,43	R\$ 0,00	R\$ 529,43	R\$ 529,43	R\$ 0,00	R\$ 529,43	R\$ 0,00	R\$ 529,43
ELVIRA APARECIDA DA CONCEICAO	746.391.370-87	CLASSE I	R\$ 617,11	R\$ 0,00	R\$ 617,11	R\$ 617,11	R\$ 0,00	R\$ 617,11	R\$ 0,00	R\$ 617,11
EMANUEL DA SILVA	023.126.100-43	CLASSE I	R\$ 388,02	R\$ 0,00	R\$ 388,02	R\$ 388,02	R\$ 0,00	R\$ 388,02	R\$ 0,00	R\$ 388,02
EMERSON FERNANDO DE VARGAS	003.124.900-03	CLASSE I	R\$ 785,26	R\$ 0,00	R\$ 785,26	R\$ 785,26	R\$ 0,00	R\$ 785,26	R\$ 0,00	R\$ 785,26
ENEIAS VOLMAR NASCIMENTO DA SILVA	905.639.990-04	CLASSE I	R\$ 1.367,45	R\$ 0,00	R\$ 1.367,45	R\$ 1.367,45	R\$ 0,00	R\$ 1.367,45	R\$ 0,00	R\$ 1.367,45
ENEITI DIAS	963.583.780-15	CLASSE I	R\$ 4.281,33	R\$ 0,00	R\$ 4.281,33	R\$ 4.281,33	R\$ 0,00	R\$ 4.281,33	R\$ 0,00	R\$ 4.281,33
EREDIANE CAZAROTTO MILAS	009.521.310-48	CLASSE I	R\$ 492,02	R\$ 0,00	R\$ 492,02	R\$ 492,02	R\$ 0,00	R\$ 492,02	R\$ 0,00	R\$ 492,02
ERENI DE ALMEIDA	728.169.290-00	CLASSE I	R\$ 1.871,00	R\$ 0,00	R\$ 1.871,00	R\$ 1.871,00	R\$ 0,00	R\$ 1.871,00	R\$ 0,00	R\$ 1.871,00
ERIC DOUGLAS BRABO DA VEIGA	029.797.160-30	CLASSE I	R\$ 2.933,66	R\$ 0,00	R\$ 2.933,66	R\$ 2.933,66	R\$ 0,00	R\$ 2.933,66	R\$ 0,00	R\$ 2.933,66
ERICK ROBERTO FANK	039.519.610-82	CLASSE I	R\$ 479,07	R\$ 0,00	R\$ 479,07	R\$ 479,07	R\$ 0,00	R\$ 479,07	R\$ 0,00	R\$ 479,07
ERICO BRODBECK	187.336.970-00	CLASSE I	R\$ 523,42	R\$ 0,00	R\$ 523,42	R\$ 523,42	R\$ 0,00	R\$ 523,42	R\$ 0,00	R\$ 523,42
ERNEI VIVEIRO MARIA	424.048.000-00	CLASSE I	R\$ 6.861,66	R\$ 0,00	R\$ 6.861,66	R\$ 6.861,66	R\$ 0,00	R\$ 6.861,66	R\$ 0,00	R\$ 6.861,66
ERNESTO WALTER FLOCKE HACK	OAB RS 19.585	CLASSE I	R\$ 0,00	R\$ 350,00	R\$ 350,00	R\$ 350,00	R\$ 0,00	R\$ 350,00	R\$ 0,00	R\$ 350,00
ERNI DE MORAES	534.376.830-04	CLASSE I	R\$ 464,75	R\$ 0,00	R\$ 464,75	R\$ 464,75	R\$ 0,00	R\$ 464,75	R\$ 0,00	R\$ 464,75
ERNI LOPES PADILHA	613.362.890-15	CLASSE I	R\$ 747,05	R\$ 0,00	R\$ 747,05	R\$ 747,05	R\$ 0,00	R\$ 747,05	R\$ 0,00	R\$ 747,05
ERONITA DOMINGOS DAMACENO	470.547.270-53	CLASSE I	R\$ 467,54	R\$ 0,00	R\$ 467,54	R\$ 467,54	R\$ 0,00	R\$ 467,54	R\$ 0,00	R\$ 467,54
ESOLDE DE OLIVEIRA DE SOUZA	821.060.450-34	CLASSE I	R\$ 1.365,56	R\$ 0,00	R\$ 1.365,56	R\$ 1.365,56	R\$ 0,00	R\$ 1.365,56	R\$ 0,00	R\$ 1.365,56
EVA DE FATIMA PRIEBE	686.671.750-72	CLASSE I	R\$ 464,75	R\$ 0,00	R\$ 464,75	R\$ 464,75	R\$ 0,00	R\$ 464,75	R\$ 0,00	R\$ 464,75
EVA ELIANE RODRIGUES MOREIRA	008.091.250-80	CLASSE I	R\$ 501,40	R\$ 0,00	R\$ 501,40	R\$ 501,40	R\$ 0,00	R\$ 501,40	R\$ 0,00	R\$ 501,40
EVA VASCONCELOS DE SOUZA	004.407.490-50	CLASSE I	R\$ 464,88	R\$ 0,00	R\$ 464,88	R\$ 464,88	R\$ 0,00	R\$ 464,88	R\$ 0,00	R\$ 464,88
EVANDRO CORREA PEDROSO	036.957.970-45	CLASSE I	R\$ 457,76	R\$ 0,00	R\$ 457,76	R\$ 457,76	R\$ 0,00	R\$ 457,76	R\$ 0,00	R\$ 457,76
EVANDRO FABRICIO FERREIRA	970.200.790-91	CLASSE I	R\$ 204,60	R\$ 0,00	R\$ 204,60	R\$ 204,60	R\$ 0,00	R\$ 204,60	R\$ 0,00	R\$ 204,60
EVANDRO KREBS GONÇALVES	CREA/RS 53.414	CLASSE I	R\$ 0,00	R\$ 880,00	R\$ 880,00	R\$ 880,00	R\$ 0,00	R\$ 880,00	R\$ 0,00	R\$ 880,00
EVERALDO FRANCISCO PEDROSO	739.399.190-04	CLASSE I	R\$ 5.287,73	R\$ 0,00	R\$ 5.287,73	R\$ 5.287,73	R\$ 0,00	R\$ 5.287,73	R\$ 0,00	R\$ 5.287,73
EVERSON DE FREITAS	002.279.830-76	CLASSE I	R\$ 1.698,65	R\$ 0,00	R\$ 1.698,65	R\$ 1.698,65	R\$ 0,00	R\$ 1.698,65	R\$ 0,00	R\$ 1.698,65

COLONA 1	COLONA 2	COLONA 3	COLONA 4	COLONA 5	COLONA 6	COLONA 7	COLONA 8	COLONA 9	COLONA 10	COLONA 11
CREADOR	CNPJ / CPF	ORIGEM	VALOR INFORMADO ORIGINAL	AJUSTE	VALOR AJUSTADO	VALOR NO PEDIDO DA RJ	JUROS ANTERIOR AO PEDIDO DE RJ	VALOR ATUALIZADO NA DATA DO PEDIDO DE RJ (1)	JUROS POSTERIOR AO PEDIDO DE RJ	VALOR ATUALIZADO NA DATA DO PEDIDO DE RJ (2)
EVERSON DIEGO DOS SANTOS	005.039.300-67	CLASSE I	R\$ 676,03	R\$ 0,00	R\$ 676,03	R\$ 676,03	R\$ 0,00	R\$ 676,03	R\$ 0,00	R\$ 676,03
EVERTON ALEXANDRO MOSER	913.772.690-00	CLASSE I	R\$ 10.187,79	R\$ 3.464,12	R\$ 13.651,91	R\$ 13.651,91	R\$ 0,00	R\$ 13.651,91	R\$ 0,00	R\$ 13.651,91
EVERTON FLORES SCHMORANTZ	002.616.860-03	CLASSE I	R\$ 731,57	R\$ 0,00	R\$ 731,57	R\$ 731,57	R\$ 0,00	R\$ 731,57	R\$ 0,00	R\$ 731,57
EVERTON GONCHOROSKI VARGAS	020.295.040-92	CLASSE I	R\$ 2.500,00	R\$ 0,00	R\$ 2.500,00	R\$ 2.506,17	R\$ 0,00	R\$ 2.506,17	R\$ 0,00	R\$ 2.506,17
EZEQUIEL DE MOURA BUENO	012.157.090-80	CLASSE I	R\$ 604,40	R\$ 0,00	R\$ 604,40	R\$ 604,40	R\$ 0,00	R\$ 604,40	R\$ 0,00	R\$ 604,40
EZEQUIEL PINTO DE OLIVEIRA	018.964.200-95	CLASSE I	R\$ 273,00	R\$ 0,00	R\$ 273,00	R\$ 273,00	R\$ 0,00	R\$ 273,00	R\$ 0,00	R\$ 273,00
EZEQUIEL TOMAZ DE ASSIS	023.741.330-28	CLASSE I	R\$ 1.642,84	R\$ 0,00	R\$ 1.642,84	R\$ 1.642,84	R\$ 0,00	R\$ 1.642,84	R\$ 0,00	R\$ 1.642,84
FABIANA DA SILVEIRA	949.070.130-00	CLASSE I	R\$ 1.467,51	R\$ 0,00	R\$ 1.467,51	R\$ 1.467,51	R\$ 0,00	R\$ 1.467,51	R\$ 0,00	R\$ 1.467,51
FABIANA GOMES DOS REIS	885.857.510-53	CLASSE I	R\$ 0,00	R\$ 6.841,29	R\$ 6.841,29	R\$ 6.841,29	R\$ 0,00	R\$ 6.841,29	R\$ 0,00	R\$ 6.841,29
FABIANA REGINA NUNES	987.615.870-87	CLASSE I	R\$ 549,21	R\$ 0,00	R\$ 549,21	R\$ 549,21	R\$ 0,00	R\$ 549,21	R\$ 0,00	R\$ 549,21
FABIANE ISABEL JUNGTHON	015.170.510-02	CLASSE I	R\$ 3.978,94	R\$ 0,00	R\$ 3.978,94	R\$ 3.978,94	R\$ 0,00	R\$ 3.978,94	R\$ 0,00	R\$ 3.978,94
FABIANO DA SILVA PEREIRA	831.044.290-49	CLASSE I	R\$ 1.075,88	R\$ 0,00	R\$ 1.075,88	R\$ 1.075,88	R\$ 0,00	R\$ 1.075,88	R\$ 0,00	R\$ 1.075,88
FABIANO GUIMARAES	657.948.420-91	CLASSE I	R\$ 5.103,72	R\$ 0,00	R\$ 5.103,72	R\$ 5.103,72	R\$ 0,00	R\$ 5.103,72	R\$ 0,00	R\$ 5.103,72
FABIO ENRIQUE HOFFERBER	968.593.850-49	CLASSE I	R\$ 4.427,35	R\$ 0,00	R\$ 4.427,35	R\$ 4.427,35	R\$ 0,00	R\$ 4.427,35	R\$ 0,00	R\$ 4.427,35
FABIO JUNIOR DE ANDRADE DA LUZ	039.136.330-14	CLASSE I	R\$ 205,00	R\$ 0,00	R\$ 205,00	R\$ 205,00	R\$ 0,00	R\$ 205,00	R\$ 0,00	R\$ 205,00
FABIO LIANDRO PIRAS	957.805.560-91	CLASSE I	R\$ 1.961,18	R\$ 0,00	R\$ 1.961,18	R\$ 1.961,18	R\$ 0,00	R\$ 1.961,18	R\$ 0,00	R\$ 1.961,18
FABIO ROBERTO DA SILVA	957.552.330-04	CLASSE I	R\$ 107,62	R\$ 0,00	R\$ 107,62	R\$ 107,62	R\$ 0,00	R\$ 107,62	R\$ 0,00	R\$ 107,62
FABIO ROBERTO DA SILVA	957.552.330-04	CLASSE I	R\$ 6.405,14	R\$ 0,00	R\$ 6.405,14	R\$ 6.405,14	R\$ 0,00	R\$ 6.405,14	R\$ 0,00	R\$ 6.405,14
FABRICIO YURI SILVA DA CRUZ	035.317.120-47	CLASSE I	R\$ 92,95	R\$ 0,00	R\$ 92,95	R\$ 92,95	R\$ 0,00	R\$ 92,95	R\$ 0,00	R\$ 92,95
FAGNER ALVES DE ARAUJO	009.517.340-40	CLASSE I	R\$ 910,32	R\$ 0,00	R\$ 910,32	R\$ 910,32	R\$ 0,00	R\$ 910,32	R\$ 0,00	R\$ 910,32
FATIMA APARECIDA DE BRITO	558.804.100-30	CLASSE I	R\$ 3.774,73	R\$ 0,00	R\$ 3.774,73	R\$ 3.774,73	R\$ 0,00	R\$ 3.774,73	R\$ 0,00	R\$ 3.774,73
FATIMA LIANE DOS SANTOS	000.386.920-23	CLASSE I	R\$ 607,71	R\$ 0,00	R\$ 607,71	R\$ 607,71	R\$ 0,00	R\$ 607,71	R\$ 0,00	R\$ 607,71
FATIMA ROLIM SEDRES	007.796.130-74	CLASSE I	R\$ 141,13	R\$ 0,00	R\$ 141,13	R\$ 141,13	R\$ 0,00	R\$ 141,13	R\$ 0,00	R\$ 141,13
FATIMA ROSANGELA SIQUEIRA	896.574.970-00	CLASSE I	R\$ 2.581,64	R\$ 0,00	R\$ 2.581,64	R\$ 2.581,64	R\$ 0,00	R\$ 2.581,64	R\$ 0,00	R\$ 2.581,64
FELIPE BINELLO DE SOUZA	026.857.380-88	CLASSE I	R\$ 555,77	R\$ 0,00	R\$ 555,77	R\$ 555,77	R\$ 0,00	R\$ 555,77	R\$ 0,00	R\$ 555,77
FERNANDA DANIELA MENDES	023.921.030-11	CLASSE I	R\$ 210,38	R\$ 0,00	R\$ 210,38	R\$ 210,38	R\$ 0,00	R\$ 210,38	R\$ 0,00	R\$ 210,38
FERNANDA DE LIMA	007.524.330-08	CLASSE I	R\$ 1.533,33	R\$ 0,00	R\$ 1.533,33	R\$ 1.533,33	R\$ 0,00	R\$ 1.533,33	R\$ 0,00	R\$ 1.533,33
FERNANDA FRANCIELE BERTA	031.920.660-24	CLASSE I	R\$ 4.411,58	R\$ 2.900,00	R\$ 7.311,58	R\$ 7.311,58	R\$ 0,00	R\$ 7.311,58	R\$ 0,00	R\$ 7.311,58
FERNANDA PERES VIEIRA	016.950.280-58	CLASSE I	R\$ 2.000,00	R\$ 0,00	R\$ 2.000,00	R\$ 2.000,00	R\$ 0,00	R\$ 2.000,00	R\$ 0,00	R\$ 2.000,00
FERNANDA RODRIGUES	039.775.020-00	CLASSE I	R\$ 3.336,03	R\$ 0,00	R\$ 3.336,03	R\$ 3.336,03	R\$ 0,00	R\$ 3.336,03	R\$ 0,00	R\$ 3.336,03
FERNANDO GOMES DA SILVA NETO	485.660.200-49	CLASSE I	R\$ 614,93	R\$ 0,00	R\$ 614,93	R\$ 614,93	R\$ 0,00	R\$ 614,93	R\$ 0,00	R\$ 614,93
FERNANDO MOREIRA RODRIGUES	025.783.410-95	CLASSE I	R\$ 586,67	R\$ 0,00	R\$ 586,67	R\$ 586,67	R\$ 0,00	R\$ 586,67	R\$ 0,00	R\$ 586,67
FERNANDO PAULO DE SOUZA	010.165.870-23	CLASSE I	R\$ 1.144,45	R\$ 0,00	R\$ 1.144,45	R\$ 1.144,45	R\$ 0,00	R\$ 1.144,45	R\$ 0,00	R\$ 1.144,45
FLAVIA OLIVEIRA DIAS	028.519.910-27	CLASSE I	R\$ 4.133,07	R\$ 1.521,19	R\$ 5.654,26	R\$ 5.654,26	R\$ 0,00	R\$ 5.654,26	R\$ 0,00	R\$ 5.654,26
FLAVIO FERNANDO BRAUN	018.929.540-60	CLASSE I	R\$ 6.940,79	R\$ 0,00	R\$ 6.940,79	R\$ 6.940,79	R\$ 0,00	R\$ 6.940,79	R\$ 0,00	R\$ 6.940,79
FLAVIO KIELING	205.663.870-34	CLASSE I	R\$ 3.148,48	R\$ 0,00	R\$ 3.148,48	R\$ 3.148,48	R\$ 0,00	R\$ 3.148,48	R\$ 0,00	R\$ 3.148,48
FLÁVIO MACIEL DE FREITAS JÚNIOR	CREA/RJ 54.183	CLASSE I	R\$ 0,00	R\$ 6.081,06	R\$ 6.081,06	R\$ 6.081,06	R\$ 0,00	R\$ 6.081,06	R\$ 0,00	R\$ 6.081,06
FRANCHESCA DE CASTILHOS SILVA	033.442.560-33	CLASSE I	R\$ 472,50	R\$ 0,00	R\$ 472,50	R\$ 472,50	R\$ 0,00	R\$ 472,50	R\$ 0,00	R\$ 472,50
FRANCIELE CHAVES BITENCOURT	030.735.920-40	CLASSE I	R\$ 5.058,96	R\$ 0,00	R\$ 5.058,96	R\$ 5.058,96	R\$ 0,00	R\$ 5.058,96	R\$ 0,00	R\$ 5.058,96
FRANCIELE DA ROSA NUNES	026.443.970-81	CLASSE I	R\$ 98,45	R\$ 0,00	R\$ 98,45	R\$ 98,45	R\$ 0,00	R\$ 98,45	R\$ 0,00	R\$ 98,45
FRANCIELE DA SILVA PEREIRA	026.490.060-05	CLASSE I	R\$ 493,39	R\$ 0,00	R\$ 493,39	R\$ 493,39	R\$ 0,00	R\$ 493,39	R\$ 0,00	R\$ 493,39
FRANCIELE DE SOUZA MARQUES	030.355.680-30	CLASSE I	R\$ 470,67	R\$ 0,00	R\$ 470,67	R\$ 470,67	R\$ 0,00	R\$ 470,67	R\$ 0,00	R\$ 470,67
FRANCIELE TAIS FERNANDES DOS SANTOS	026.936.830-25	CLASSE I	R\$ 2.849,84	R\$ 0,00	R\$ 2.849,84	R\$ 2.849,84	R\$ 0,00	R\$ 2.849,84	R\$ 0,00	R\$ 2.849,84
FRANCIELE TRINDADE DA ROSA	035.196.180-10	CLASSE I	R\$ 4.700,00	-R\$ 700,00	R\$ 4.000,00	R\$ 4.000,00	R\$ 0,00	R\$ 4.000,00	R\$ 0,00	R\$ 4.000,00
FRANCIELI DE MELLO	025.559.440-28	CLASSE I	R\$ 533,91	R\$ 0,00	R\$ 533,91	R\$ 533,91	R\$ 0,00	R\$ 533,91	R\$ 0,00	R\$ 533,91
FRANCIELI KUNZLER	013.433.010-25	CLASSE I	R\$ 141,13	R\$ 0,00	R\$ 141,13	R\$ 141,13	R\$ 0,00	R\$ 141,13	R\$ 0,00	R\$ 141,13
FRANCINE GABRIELLE GORICZEWSKI LINHARES	029.706.590-42	CLASSE I	R\$ 823,51	R\$ 0,00	R\$ 823,51	R\$ 823,51	R\$ 0,00	R\$ 823,51	R\$ 0,00	R\$ 823,51
FRANCIS NAJUA RODRIGUES	017.184.310-07	CLASSE I	R\$ 444,58	R\$ 0,00	R\$ 444,58	R\$ 444,58	R\$ 0,00	R\$ 444,58	R\$ 0,00	R\$ 444,58
FRANCISCO ALVES DE OLIVEIRA	575.054.039-15	CLASSE I	R\$ 2.209,71	R\$ 0,00	R\$ 2.209,71	R\$ 2.209,71	R\$ 0,00	R\$ 2.209,71	R\$ 0,00	R\$ 2.209,71
FRANCISCO DOMBROSKI FILHO	717.624.429-49	CLASSE I	R\$ 322,30	R\$ 0,00	R\$ 322,30	R\$ 322,30	R\$ 0,00	R\$ 322,30	R\$ 0,00	R\$ 322,30
FRANCISCO LEONARD DAVILA	358.524.960-49	CLASSE I	R\$ 8.944,40	R\$ 0,00	R\$ 8.944,40	R\$ 8.944,40	R\$ 0,00	R\$ 8.944,40	R\$ 0,00	R\$ 8.944,40
GABRIEL ANDREATTA DE SOUZA	537.245.930-15	CLASSE I	R\$ 3.612,20	R\$ 0,00	R\$ 3.612,20	R\$ 3.612,20	R\$ 0,00	R\$ 3.612,20	R\$ 0,00	R\$ 3.612,20
GABRIEL DIAS FONTANA	041.326.920-51	CLASSE I	R\$ 2.071,14	R\$ 0,00	R\$ 2.071,14	R\$ 2.071,14	R\$ 0,00	R\$ 2.071,14	R\$ 0,00	R\$ 2.071,14
GABRIEL HENRIQUE DE MELLO DE MORAES	034.748.420-48	CLASSE I	R\$ 141,13	R\$ 0,00	R\$ 141,13	R\$ 141,13	R\$ 0,00	R\$ 141,13	R\$ 0,00	R\$ 141,13
GABRIEL JULIANO SOMMER	043.864.540-55	CLASSE I	R\$ 122,60	R\$ 0,00	R\$ 122,60	R\$ 122,60	R\$ 0,00	R\$ 122,60	R\$ 0,00	R\$ 122,60

COLONA 1	COLONA 2	COLONA 3	COLONA 4	COLONA 5	COLONA 6	COLONA 7	COLONA 8	COLONA 9	COLONA 10	COLONA 11
CREADOR	CNPJ / CPF	ORIGEM	VALOR INFORMADO ORIGINAL	AJUSTE	VALOR AJUSTADO	VALOR NO PEDIDO DA RJ	JUROS ANTERIOR AO PEDIDO DE RJ	VALOR ATUALIZADO NA DATA DO PEDIDO DE RJ (1)	JUROS POSTERIOR AO PEDIDO DE RJ	VALOR ATUALIZADO NA DATA DO PEDIDO DE RJ (2)
GABRIELA DE JESUS SILVA	028.777.770-73	CLASSE I	R\$ 562,61	R\$ 0,00	R\$ 562,61	R\$ 562,61	R\$ 0,00	R\$ 562,61	R\$ 0,00	R\$ 562,61
GABRIELA LACERDA LEITE	026.869.640-30	CLASSE I	R\$ 278,30	R\$ 0,00	R\$ 278,30	R\$ 278,30	R\$ 0,00	R\$ 278,30	R\$ 0,00	R\$ 278,30
GECELDA MARIA DA SILVEIRA	665.645.570-00	CLASSE I	R\$ 947,55	R\$ 0,00	R\$ 947,55	R\$ 947,55	R\$ 0,00	R\$ 947,55	R\$ 0,00	R\$ 947,55
GECI TERESINHA DA ROSA PINS	714.146.570-72	CLASSE I	R\$ 486,75	R\$ 0,00	R\$ 486,75	R\$ 486,75	R\$ 0,00	R\$ 486,75	R\$ 0,00	R\$ 486,75
GELSON PEREIRA DIAS	652.994.930-53	CLASSE I	R\$ 1.906,09	R\$ 0,00	R\$ 1.906,09	R\$ 1.906,09	R\$ 0,00	R\$ 1.906,09	R\$ 0,00	R\$ 1.906,09
GENESIO LUIS HUTHER	489.675.560-04	CLASSE I	R\$ 3.316,57	R\$ 0,00	R\$ 3.316,57	R\$ 3.316,57	R\$ 0,00	R\$ 3.316,57	R\$ 0,00	R\$ 3.316,57
GENOIR VIEIRA DA SILVA	684.204.630-00	CLASSE I	R\$ 0,00	R\$ 14.421,75	R\$ 14.421,75	R\$ 14.764,64	R\$ 73,82	R\$ 14.838,46	R\$ 0,00	R\$ 14.838,46
GENOVA MARIELA DE SOUZA SIMOES	013.024.440-69	CLASSE I	R\$ 474,51	R\$ 0,00	R\$ 474,51	R\$ 474,51	R\$ 0,00	R\$ 474,51	R\$ 0,00	R\$ 474,51
GENTIL ANTONIO KALLER	347.424.170-20	CLASSE I	R\$ 3.431,76	R\$ 0,00	R\$ 3.431,76	R\$ 3.431,76	R\$ 0,00	R\$ 3.431,76	R\$ 0,00	R\$ 3.431,76
GENTIL QUEVEDO DA LUZ	247.719.100-49	CLASSE I	R\$ 0,00	R\$ 173,25	R\$ 173,25	R\$ 173,25	R\$ 0,00	R\$ 173,25	R\$ 0,00	R\$ 173,25
GENUIR DIAS	814.745.710-34	CLASSE I	R\$ 4.230,18	R\$ 0,00	R\$ 4.230,18	R\$ 4.230,18	R\$ 0,00	R\$ 4.230,18	R\$ 0,00	R\$ 4.230,18
GEOVANE GARCIA DOS REIS	003.970.880-27	CLASSE I	R\$ 487,90	R\$ 0,00	R\$ 487,90	R\$ 487,90	R\$ 0,00	R\$ 487,90	R\$ 0,00	R\$ 487,90
GERSON CANDIDO DA SILVA	998.850.850-68	CLASSE I	R\$ 141,13	R\$ 0,00	R\$ 141,13	R\$ 141,13	R\$ 0,00	R\$ 141,13	R\$ 0,00	R\$ 141,13
GERSON LUIZ AVILA BRAGA	442.121.350-00	CLASSE I	R\$ 3.000,00	R\$ 0,00	R\$ 3.000,00	R\$ 3.000,00	R\$ 0,00	R\$ 3.000,00	R\$ 0,00	R\$ 3.000,00
GERUSA DOS SANTOS MARIA	661.968.680-04	CLASSE I	R\$ 3.058,56	R\$ 1.000,00	R\$ 4.058,56	R\$ 4.058,56	R\$ 0,00	R\$ 4.058,56	R\$ 0,00	R\$ 4.058,56
GESSICA FERREIRA DE MOURA	033.888.810-14	CLASSE I	R\$ 2.755,23	R\$ 0,00	R\$ 2.755,23	R\$ 2.755,23	R\$ 0,00	R\$ 2.755,23	R\$ 0,00	R\$ 2.755,23
GESSICA WORST DA SILVA	030.317.890-67	CLASSE I	R\$ 278,85	R\$ 0,00	R\$ 278,85	R\$ 278,85	R\$ 0,00	R\$ 278,85	R\$ 0,00	R\$ 278,85
GIAN MATTOS DO AMARAL	030.501.750-01	CLASSE I	R\$ 420,75	R\$ 0,00	R\$ 420,75	R\$ 420,75	R\$ 0,00	R\$ 420,75	R\$ 0,00	R\$ 420,75
GILBERTO FERNANDES	775.534.460-68	CLASSE I	R\$ 539,36	R\$ 0,00	R\$ 539,36	R\$ 539,36	R\$ 0,00	R\$ 539,36	R\$ 0,00	R\$ 539,36
GILBERTO FREITAG	927.624.250-34	CLASSE I	R\$ 511,64	R\$ 0,00	R\$ 511,64	R\$ 511,64	R\$ 0,00	R\$ 511,64	R\$ 0,00	R\$ 511,64
GILBERTO SCHELL	269.194.510-34	CLASSE I	R\$ 16.142,40	R\$ 0,00	R\$ 16.142,40	R\$ 16.142,40	R\$ 0,00	R\$ 16.142,40	R\$ 0,00	R\$ 16.142,40
GILCIMAR GUILHERME BITELLO DA FONSECA	001.003.140-58	CLASSE I	R\$ 194,70	R\$ 0,00	R\$ 194,70	R\$ 194,70	R\$ 0,00	R\$ 194,70	R\$ 0,00	R\$ 194,70
GILDOMAR RODRIGUES	027.010.910-20	CLASSE I	R\$ 4.953,29	R\$ 0,00	R\$ 4.953,29	R\$ 4.953,29	R\$ 0,00	R\$ 4.953,29	R\$ 0,00	R\$ 4.953,29
GILMAR GOMES DA ROCHA	721.074.210-72	CLASSE I	R\$ 544,96	R\$ 0,00	R\$ 544,96	R\$ 544,96	R\$ 0,00	R\$ 544,96	R\$ 0,00	R\$ 544,96
GILMAR JOSE ALEXANDRE	758.643.559-68	CLASSE I	R\$ 292,60	R\$ 0,00	R\$ 292,60	R\$ 292,60	R\$ 0,00	R\$ 292,60	R\$ 0,00	R\$ 292,60
GILSON ANTONIO DE SOUZA	625.173.920-72	CLASSE I	R\$ 5.019,84	R\$ 0,00	R\$ 5.019,84	R\$ 5.019,84	R\$ 0,00	R\$ 5.019,84	R\$ 0,00	R\$ 5.019,84
GILVAINE CORREA	015.215.970-30	CLASSE I	R\$ 5.626,65	R\$ 0,00	R\$ 5.626,65	R\$ 5.626,65	R\$ 0,00	R\$ 5.626,65	R\$ 0,00	R\$ 5.626,65
GILVANE DA ROCHA	001.604.690-07	CLASSE I	R\$ 3.179,93	R\$ 0,00	R\$ 3.179,93	R\$ 3.179,93	R\$ 0,00	R\$ 3.179,93	R\$ 0,00	R\$ 3.179,93
GIORGIO HINSCHINK	016.631.800-08	CLASSE I	R\$ 0,00	R\$ 928,31	R\$ 928,31	R\$ 928,31	R\$ 0,00	R\$ 928,31	R\$ 0,00	R\$ 928,31
GISELE ARRUDA NAYSINGER	023.823.190-97	CLASSE I	R\$ 3.005,43	R\$ 0,00	R\$ 3.005,43	R\$ 3.005,43	R\$ 0,00	R\$ 3.005,43	R\$ 0,00	R\$ 3.005,43
GISELE MARCIANA ALVES	006.127.930-79	CLASSE I	R\$ 1.732,63	R\$ 0,00	R\$ 1.732,63	R\$ 1.732,63	R\$ 0,00	R\$ 1.732,63	R\$ 0,00	R\$ 1.732,63
GISLAINE BEATRIZ TEIXEIRA DE SOUZA	021.351.630-66	CLASSE I	R\$ 487,67	R\$ 0,00	R\$ 487,67	R\$ 487,67	R\$ 0,00	R\$ 487,67	R\$ 0,00	R\$ 487,67
GISLAINE DE OLIVEIRA MACHADO	721.071.380-87	CLASSE I	R\$ 3.371,87	R\$ 0,00	R\$ 3.371,87	R\$ 3.371,87	R\$ 0,00	R\$ 3.371,87	R\$ 0,00	R\$ 3.371,87
GRAZIELI DEISI SWAROWSKY	011.700.120-19	CLASSE I	R\$ 991,04	R\$ 0,00	R\$ 991,04	R\$ 991,04	R\$ 0,00	R\$ 991,04	R\$ 0,00	R\$ 991,04
GRAZIELI DUARTE DE ALMEIDA	020.833.640-07	CLASSE I	R\$ 1.250,00	R\$ 261,71	R\$ 1.511,71	R\$ 1.547,65	R\$ 5,67	R\$ 1.553,33	R\$ 0,00	R\$ 1.553,33
GUILHERME DA CRUZ SEIDLER	033.505.970-84	CLASSE I	R\$ 446,67	R\$ 0,00	R\$ 446,67	R\$ 446,67	R\$ 0,00	R\$ 446,67	R\$ 0,00	R\$ 446,67
GUSTAVO ANTONIO MARIA	032.993.780-40	CLASSE I	R\$ 522,35	R\$ 0,00	R\$ 522,35	R\$ 522,35	R\$ 0,00	R\$ 522,35	R\$ 0,00	R\$ 522,35
GUSTAVO FELIPE SPINDLER	026.673.460-09	CLASSE I	R\$ 454,73	R\$ 0,00	R\$ 454,73	R\$ 454,73	R\$ 0,00	R\$ 454,73	R\$ 0,00	R\$ 454,73
HEITOR DE OLIVEIRA VIEIRA	410.000.300-59	CLASSE I	R\$ 538,08	R\$ 0,00	R\$ 538,08	R\$ 538,08	R\$ 0,00	R\$ 538,08	R\$ 0,00	R\$ 538,08
HELENA GRAMINHO DA SILVA	994.086.270-91	CLASSE I	R\$ 0,00	R\$ 1.200,00	R\$ 1.200,00	R\$ 1.200,00	R\$ 0,00	R\$ 1.200,00	R\$ 0,00	R\$ 1.200,00
HELIO FARIAS DE SOUZA	526.082.550-00	CLASSE I	R\$ 1.717,32	R\$ 0,00	R\$ 1.717,32	R\$ 1.717,32	R\$ 0,00	R\$ 1.717,32	R\$ 0,00	R\$ 1.717,32
HELOISA HELENA CAETANO ROSA	001.116.310-09	CLASSE I	R\$ 0,00	R\$ 3.587,40	R\$ 3.587,40	R\$ 3.587,40	R\$ 0,00	R\$ 3.587,40	R\$ 0,00	R\$ 3.587,40
HENRIQUE JURANDIR MACHADO	019.597.080-23	CLASSE I	R\$ 1.874,23	-R\$ 58,00	R\$ 1.816,23	R\$ 1.816,23	R\$ 0,00	R\$ 1.816,23	R\$ 0,00	R\$ 1.816,23
IANA PAULA RAMOS DA SILVA	028.671.110-99	CLASSE I	R\$ 441,83	R\$ 0,00	R\$ 441,83	R\$ 441,83	R\$ 0,00	R\$ 441,83	R\$ 0,00	R\$ 441,83
IARA CARNEIRO NOAL	742.419.070-91	CLASSE I	R\$ 4.718,26	R\$ 3.384,05	R\$ 8.102,31	R\$ 8.102,31	R\$ 0,00	R\$ 8.102,31	R\$ 0,00	R\$ 8.102,31
IARA TEREZINHA DA SILVA	561.460.860-53	CLASSE I	R\$ 501,02	R\$ 0,00	R\$ 501,02	R\$ 501,02	R\$ 0,00	R\$ 501,02	R\$ 0,00	R\$ 501,02
IGOR ADRIANO KRUMMENAUER	022.756.120-17	CLASSE I	R\$ 141,13	R\$ 0,00	R\$ 141,13	R\$ 141,13	R\$ 0,00	R\$ 141,13	R\$ 0,00	R\$ 141,13
IGOR FONSECA MOREIRA	042.621.970-85	CLASSE I	R\$ 122,60	R\$ 0,00	R\$ 122,60	R\$ 122,60	R\$ 0,00	R\$ 122,60	R\$ 0,00	R\$ 122,60
IGOR JARDEL MULLER	031.576.510-05	CLASSE I	R\$ 371,80	R\$ 0,00	R\$ 371,80	R\$ 371,80	R\$ 0,00	R\$ 371,80	R\$ 0,00	R\$ 371,80
ILDA VIDAL	530.020.590-72	CLASSE I	R\$ 3.106,49	R\$ 1.000,00	R\$ 4.106,49	R\$ 4.106,49	R\$ 0,00	R\$ 4.106,49	R\$ 0,00	R\$ 4.106,49
INGRID LEUZE	039.782.460-23	CLASSE I	R\$ 1.516,92	R\$ 0,00	R\$ 1.516,92	R\$ 1.516,92	R\$ 0,00	R\$ 1.516,92	R\$ 0,00	R\$ 1.516,92
IOLANDA FATIMA PEDROTTI PETROLI	736.574.509-63	CLASSE I	R\$ 464,75	R\$ 0,00	R\$ 464,75	R\$ 464,75	R\$ 0,00	R\$ 464,75	R\$ 0,00	R\$ 464,75
IONARA CORREA	019.843.640-81	CLASSE I	R\$ 2.167,85	R\$ 0,00	R\$ 2.167,85	R\$ 2.167,85	R\$ 0,00	R\$ 2.167,85	R\$ 0,00	R\$ 2.167,85
IRACEMA DE MOURA AGUIAR	728.822.040-00	CLASSE I	R\$ 0,00	R\$ 5.394,88	R\$ 5.394,88	R\$ 5.394,88	R\$ 0,00	R\$ 5.394,88	R\$ 0,00	R\$ 5.394,88
IRACEMA RODRIGUES	016.614.550-50	CLASSE I	R\$ 6.000,00	R\$ 200,00	R\$ 6.200,00	R\$ 6.223,78	R\$ 0,00	R\$ 6.223,78	R\$ 0,00	R\$ 6.223,78

COLUNA 1	COLUNA 2	COLUNA 3	COLUNA 4	COLUNA 5	COLUNA 6	COLUNA 7	COLUNA 8	COLUNA 9	COLUNA 10	COLUNA 11
CREADOR	CNPJ / CPF	ORIGEM	VALOR INFORMADO ORIGINAL	AJUSTE	VALOR AJUSTADO	VALOR NO PEDIDO DA RJ	JUROS ANTERIOR AO PEDIDO DE RJ	VALOR ATUALIZADO NA DATA DO PEDIDO DE RJ (1)	JUROS POSTERIOR AO PEDIDO DE RJ	VALOR ATUALIZADO NA DATA DO PEDIDO DE RJ (2)
IRAMARA BEATRIZ DA SILVA LEOPOLDO	784.880.600-68	CLASSE I	R\$ 1.600,00	R\$ 0,00	R\$ 1.600,00	R\$ 1.600,00	R\$ 0,00	R\$ 1.600,00	R\$ 0,00	R\$ 1.600,00
IRANI CANDIDO DA SILVA	465.146.940-04	CLASSE I	R\$ 14.792,51	R\$ 0,00	R\$ 14.792,51	R\$ 14.792,51	R\$ 0,00	R\$ 14.792,51	R\$ 0,00	R\$ 14.792,51
IRANI CARVALHO	562.643.800-91	CLASSE I	R\$ 537,17	R\$ 0,00	R\$ 537,17	R\$ 537,17	R\$ 0,00	R\$ 537,17	R\$ 0,00	R\$ 537,17
IRENI MARIA DA SILVA MARQUES	562.141.970-72	CLASSE I	R\$ 3.840,00	R\$ 0,00	R\$ 3.840,00	R\$ 3.840,00	R\$ 0,00	R\$ 3.840,00	R\$ 0,00	R\$ 3.840,00
IRIA MARIA APOLLO WASZILEWSKI	399.642.640-20	CLASSE I	R\$ 2.131,67	R\$ 0,00	R\$ 2.131,67	R\$ 2.131,67	R\$ 0,00	R\$ 2.131,67	R\$ 0,00	R\$ 2.131,67
IRINEIA DA SILVA DE MATTOS	002.043.180-50	CLASSE I	R\$ 511,50	R\$ 0,00	R\$ 511,50	R\$ 511,50	R\$ 0,00	R\$ 511,50	R\$ 0,00	R\$ 511,50
IRONI ADELIA BRINGMANN MOREIRA	489.931.580-53	CLASSE I	R\$ 2.037,40	R\$ 0,00	R\$ 2.037,40	R\$ 2.037,40	R\$ 0,00	R\$ 2.037,40	R\$ 0,00	R\$ 2.037,40
ISABEL CRISTINA MACHADO DOS SANTOS	966.096.210-04	CLASSE I	R\$ 153,32	R\$ 0,00	R\$ 153,32	R\$ 153,32	R\$ 0,00	R\$ 153,32	R\$ 0,00	R\$ 153,32
ISABEL CRISTINA MACHADO NOBRE	740.369.710-34	CLASSE I	R\$ 1.423,53	R\$ 321,84	R\$ 1.745,37	R\$ 1.745,37	R\$ 0,00	R\$ 1.745,37	R\$ 0,00	R\$ 1.745,37
ISABEL DA SILVA GUILHERME	396.039.200-10	CLASSE I	R\$ 0,00	R\$ 25.000,00	R\$ 25.000,00	R\$ 25.000,00	R\$ 0,00	R\$ 25.000,00	R\$ 0,00	R\$ 25.000,00
ISABEL JAQUELINE DA SILVA ROSA	002.469.140-25	CLASSE I	R\$ 486,88	R\$ 0,00	R\$ 486,88	R\$ 486,88	R\$ 0,00	R\$ 486,88	R\$ 0,00	R\$ 486,88
ISABEL RIBEIRO	012.393.350-16	CLASSE I	R\$ 537,44	R\$ 0,00	R\$ 537,44	R\$ 537,44	R\$ 0,00	R\$ 537,44	R\$ 0,00	R\$ 537,44
ISABEL TEREZINHA HASSE	008.154.450-24	CLASSE I	R\$ 8.400,00	R\$ 0,00	R\$ 8.400,00	R\$ 8.414,80	R\$ 0,00	R\$ 8.414,80	R\$ 0,00	R\$ 8.414,80
ISAIAS PADILHA DA SILVA	036.579.000-12	CLASSE I	R\$ 449,37	R\$ 0,00	R\$ 449,37	R\$ 449,37	R\$ 0,00	R\$ 449,37	R\$ 0,00	R\$ 449,37
ISAIDA ROSANE CZIMIKOSKI	998.607.830-04	CLASSE I	R\$ 0,00	R\$ 250,00	R\$ 250,00	R\$ 250,00	R\$ 0,00	R\$ 250,00	R\$ 0,00	R\$ 250,00
ISAAQUE XAVIER DOS SANTOS	032.131.350-03	CLASSE I	R\$ 533,60	R\$ 0,00	R\$ 533,60	R\$ 533,60	R\$ 0,00	R\$ 533,60	R\$ 0,00	R\$ 533,60
ISAAQUEU DA SILVA	004.208.060-67	CLASSE I	R\$ 538,08	R\$ 0,00	R\$ 538,08	R\$ 538,08	R\$ 0,00	R\$ 538,08	R\$ 0,00	R\$ 538,08
ITAMAR DE OLIVEIRA	008.939.640-50	CLASSE I	R\$ 746,81	R\$ 0,00	R\$ 746,81	R\$ 746,81	R\$ 0,00	R\$ 746,81	R\$ 0,00	R\$ 746,81
ITAUANA CORREA CUNHA	024.150.830-46	CLASSE I	R\$ 505,52	R\$ 0,00	R\$ 505,52	R\$ 505,52	R\$ 0,00	R\$ 505,52	R\$ 0,00	R\$ 505,52
IVALONE DA ROSA CORREA	000.593.980-19	CLASSE I	R\$ 409,20	R\$ 0,00	R\$ 409,20	R\$ 409,20	R\$ 0,00	R\$ 409,20	R\$ 0,00	R\$ 409,20
IVAN ALVES FRANCISCO	023.615.940-21	CLASSE I	R\$ 107,62	R\$ 0,00	R\$ 107,62	R\$ 107,62	R\$ 0,00	R\$ 107,62	R\$ 0,00	R\$ 107,62
IVAN MACHADO DE RAMOS	516.035.430-15	CLASSE I	R\$ 8.500,00	R\$ 0,00	R\$ 8.500,00	R\$ 8.500,00	R\$ 0,00	R\$ 8.500,00	R\$ 0,00	R\$ 8.500,00
IVANETE KONIG	634.621.760-72	CLASSE I	R\$ 579,19	R\$ 0,00	R\$ 579,19	R\$ 579,19	R\$ 0,00	R\$ 579,19	R\$ 0,00	R\$ 579,19
IVANOR DREHMER	613.356.220-04	CLASSE I	R\$ 2.844,42	R\$ 0,00	R\$ 2.844,42	R\$ 2.844,42	R\$ 0,00	R\$ 2.844,42	R\$ 0,00	R\$ 2.844,42
IVETE PIVATTO NUNES	575.779.000-87	CLASSE I	R\$ 602,60	R\$ 0,00	R\$ 602,60	R\$ 602,60	R\$ 0,00	R\$ 602,60	R\$ 0,00	R\$ 602,60
IVONE MENDES	561.549.090-04	CLASSE I	R\$ 340,80	R\$ 0,00	R\$ 340,80	R\$ 340,80	R\$ 0,00	R\$ 340,80	R\$ 0,00	R\$ 340,80
IVONEI APOLINARIO	008.210.250-31	CLASSE I	R\$ 223,67	R\$ 0,00	R\$ 223,67	R\$ 223,67	R\$ 0,00	R\$ 223,67	R\$ 0,00	R\$ 223,67
IZABEL DEJANE CARDOSO	445.612.290-00	CLASSE I	R\$ 499,98	R\$ 0,00	R\$ 499,98	R\$ 499,98	R\$ 0,00	R\$ 499,98	R\$ 0,00	R\$ 499,98
JACIARA DA SILVA ROSA	020.651.410-77	CLASSE I	R\$ 487,67	R\$ 0,00	R\$ 487,67	R\$ 487,67	R\$ 0,00	R\$ 487,67	R\$ 0,00	R\$ 487,67
JACIRA DOS SANTOS OLIVEIRA	622.259.010-15	CLASSE I	R\$ 3.037,61	R\$ 0,00	R\$ 3.037,61	R\$ 3.037,61	R\$ 0,00	R\$ 3.037,61	R\$ 0,00	R\$ 3.037,61
JACSON ADRIANO GALDINO	005.392.610-25	CLASSE I	R\$ 2.494,92	R\$ 0,00	R\$ 2.494,92	R\$ 2.494,92	R\$ 0,00	R\$ 2.494,92	R\$ 0,00	R\$ 2.494,92
JAEI DA SILVA FERNANDES DOS SANTOS	018.929.510-45	CLASSE I	R\$ 471,95	R\$ 0,00	R\$ 471,95	R\$ 471,95	R\$ 0,00	R\$ 471,95	R\$ 0,00	R\$ 471,95
JAIME ADRIANO MARMITT	822.871.470-04	CLASSE I	R\$ 451,15	R\$ 0,00	R\$ 451,15	R\$ 451,15	R\$ 0,00	R\$ 451,15	R\$ 0,00	R\$ 451,15
JAIRO ANTONIO DE ALMEIDA	440.357.990-68	CLASSE I	R\$ 6.300,81	-R\$ 2.071,10	R\$ 4.229,71	R\$ 4.229,71	R\$ 0,00	R\$ 4.229,71	R\$ 0,00	R\$ 4.229,71
JAIRO MONTEIRO BORGES	534.914.320-49	CLASSE I	R\$ 721,61	R\$ 0,00	R\$ 721,61	R\$ 721,61	R\$ 0,00	R\$ 721,61	R\$ 0,00	R\$ 721,61
JAIRO SOARES DA SILVA	007.849.130-48	CLASSE I	R\$ 209,43	R\$ 0,00	R\$ 209,43	R\$ 209,43	R\$ 0,00	R\$ 209,43	R\$ 0,00	R\$ 209,43
JALIRA PORTELLA NUNES	525.481.550-72	CLASSE I	R\$ 4.000,00	R\$ 0,00	R\$ 4.000,00	R\$ 4.023,78	R\$ 0,00	R\$ 4.023,78	R\$ 0,00	R\$ 4.023,78
JANAINA DA ROSA	031.976.740-06	CLASSE I	R\$ 4.800,00	R\$ 0,00	R\$ 4.800,00	R\$ 4.838,04	R\$ 0,00	R\$ 4.838,04	R\$ 0,00	R\$ 4.838,04
JANAINA PEREIRA DOS SANTOS	704.348.080-91	CLASSE I	R\$ 498,10	R\$ 0,00	R\$ 498,10	R\$ 498,10	R\$ 0,00	R\$ 498,10	R\$ 0,00	R\$ 498,10
JANAINA VANDERLEIA SCHNEIDER	008.703.470-04	CLASSE I	R\$ 278,30	R\$ 0,00	R\$ 278,30	R\$ 278,30	R\$ 0,00	R\$ 278,30	R\$ 0,00	R\$ 278,30
JANDER LUIS DA SILVA PRADO	669.853.580-04	CLASSE I	R\$ 4.101,37	R\$ 0,00	R\$ 4.101,37	R\$ 4.101,37	R\$ 0,00	R\$ 4.101,37	R\$ 0,00	R\$ 4.101,37
JANETE DE CAMARGO LEMOS	901.788.150-04	CLASSE I	R\$ 1.852,03	R\$ 0,00	R\$ 1.852,03	R\$ 1.852,03	R\$ 0,00	R\$ 1.852,03	R\$ 0,00	R\$ 1.852,03
JANETE DE FATIMA PEREIRA	751.449.640-87	CLASSE I	R\$ 1.379,55	R\$ 0,00	R\$ 1.379,55	R\$ 1.379,55	R\$ 0,00	R\$ 1.379,55	R\$ 0,00	R\$ 1.379,55
JANETE GIMENEZ PENZ	580.928.700-04	CLASSE I	R\$ 563,59	R\$ 0,00	R\$ 563,59	R\$ 563,59	R\$ 0,00	R\$ 563,59	R\$ 0,00	R\$ 563,59
JANETE KIRSCHNER	000.487.950-38	CLASSE I	R\$ 506,92	R\$ 0,00	R\$ 506,92	R\$ 506,92	R\$ 0,00	R\$ 506,92	R\$ 0,00	R\$ 506,92
JANETE TERESINHA INDRUSZAK	005.410.430-05	CLASSE I	R\$ 185,90	R\$ 0,00	R\$ 185,90	R\$ 185,90	R\$ 0,00	R\$ 185,90	R\$ 0,00	R\$ 185,90
JANETE TERESINHA PELLENZ	605.769.360-49	CLASSE I	R\$ 0,00	R\$ 400,00	R\$ 400,00	R\$ 400,00	R\$ 0,00	R\$ 400,00	R\$ 0,00	R\$ 400,00
JANETE WAZLAWICK	003.199.280-39	CLASSE I	R\$ 459,47	R\$ 0,00	R\$ 459,47	R\$ 459,47	R\$ 0,00	R\$ 459,47	R\$ 0,00	R\$ 459,47
JANICE KIST BUENO DOS SANTOS	887.922.930-34	CLASSE I	R\$ 464,75	R\$ 0,00	R\$ 464,75	R\$ 464,75	R\$ 0,00	R\$ 464,75	R\$ 0,00	R\$ 464,75
JANICE LEREMEN	828.335.400-00	CLASSE I	R\$ 309,17	R\$ 0,00	R\$ 309,17	R\$ 309,17	R\$ 0,00	R\$ 309,17	R\$ 0,00	R\$ 309,17
JANILDES LENIR DE OLIVEIRA	591.221.960-72	CLASSE I	R\$ 492,25	R\$ 0,00	R\$ 492,25	R\$ 492,25	R\$ 0,00	R\$ 492,25	R\$ 0,00	R\$ 492,25
JAQUELINE GONCALVES JUNG	064.957.329-37	CLASSE I	R\$ 4.193,63	R\$ 0,00	R\$ 4.193,63	R\$ 4.193,63	R\$ 0,00	R\$ 4.193,63	R\$ 0,00	R\$ 4.193,63
JAQUELINE JOSEFA GONCHOROSKI	721.075.700-78	CLASSE I	R\$ 511,99	R\$ 0,00	R\$ 511,99	R\$ 511,99	R\$ 0,00	R\$ 511,99	R\$ 0,00	R\$ 511,99
JAQUELINE MARIA ALVES	006.973.920-07	CLASSE I	R\$ 3.050,22	R\$ 3.500,00	R\$ 6.550,22	R\$ 6.550,22	R\$ 0,00	R\$ 6.550,22	R\$ 0,00	R\$ 6.550,22
JARDEL DA ROSA	815.028.850-34	CLASSE I	R\$ 767,05	R\$ 0,00	R\$ 767,05	R\$ 767,05	R\$ 0,00	R\$ 767,05	R\$ 0,00	R\$ 767,05

COLUNA 1	COLUNA 2	COLUNA 3	COLUNA 4	COLUNA 5	COLUNA 6	COLUNA 7	COLUNA 8	COLUNA 9	COLUNA 10	COLUNA 11
CREADOR	CNPJ / CPF	ORIGEM	VALOR INFORMADO ORIGINAL	AJUSTE	VALOR AJUSTADO	VALOR NO PEDIDO DA RJ	JUROS ANTERIOR AO PEDIDO DE RJ	VALOR ATUALIZADO NA DATA DO PEDIDO DE RJ (1)	JUROS POSTERIOR AO PEDIDO DE RJ	VALOR ATUALIZADO NA DATA DO PEDIDO DE RJ (2)
JARDEL FERNANDES	031.592.660-01	CLASSE I	R\$ 168,67	R\$ 0,00	R\$ 168,67	R\$ 168,67	R\$ 0,00	R\$ 168,67	R\$ 0,00	R\$ 168,67
JARDEL MOREIRA LEAL	025.527.530-78	CLASSE I	R\$ 465,85	R\$ 0,00	R\$ 465,85	R\$ 465,85	R\$ 0,00	R\$ 465,85	R\$ 0,00	R\$ 465,85
JEAN ANDERSON BIEGELMEIER	017.084.540-04	CLASSE I	R\$ 499,15	R\$ 0,00	R\$ 499,15	R\$ 499,15	R\$ 0,00	R\$ 499,15	R\$ 0,00	R\$ 499,15
JEAN MARCEL ALVES	022.704.370-71	CLASSE I	R\$ 3.582,03	R\$ 1.000,00	R\$ 4.582,03	R\$ 4.582,03	R\$ 0,00	R\$ 4.582,03	R\$ 0,00	R\$ 4.582,03
JEAN MARCOS PERES BRIZOLA	030.317.900-73	CLASSE I	R\$ 3.115,45	R\$ 0,00	R\$ 3.115,45	R\$ 3.115,45	R\$ 0,00	R\$ 3.115,45	R\$ 0,00	R\$ 3.115,45
JEAN PIERRE COSMANN PORT	029.990.100-95	CLASSE I	R\$ 5.780,01	R\$ 0,00	R\$ 5.780,01	R\$ 5.780,01	R\$ 0,00	R\$ 5.780,01	R\$ 0,00	R\$ 5.780,01
JEFERSON CESAR DA CONCEICAO	004.483.340-70	CLASSE I	R\$ 3.074,03	R\$ 0,00	R\$ 3.074,03	R\$ 3.074,03	R\$ 0,00	R\$ 3.074,03	R\$ 0,00	R\$ 3.074,03
JEFERSON RICARDO DOS SANTOS AGUIAR	028.254.320-16	CLASSE I	R\$ 4.123,46	R\$ 0,00	R\$ 4.123,46	R\$ 4.123,46	R\$ 0,00	R\$ 4.123,46	R\$ 0,00	R\$ 4.123,46
JEISON DIEGO SARMENTO DOS SANTOS	021.285.550-60	CLASSE I	R\$ 2.773,27	R\$ 0,00	R\$ 2.773,27	R\$ 2.773,27	R\$ 0,00	R\$ 2.773,27	R\$ 0,00	R\$ 2.773,27
JERONIMO LUIS DOS SANTOS GARCIA	009.409.750-09	CLASSE I	R\$ 1.125,00	R\$ 0,00	R\$ 1.125,00	R\$ 1.138,88	R\$ 0,38	R\$ 1.139,26	R\$ 0,00	R\$ 1.139,26
JESSICA DAIANE BRODBECK DA SILVA	006.396.790-13	CLASSE I	R\$ 1.759,84	R\$ 0,00	R\$ 1.759,84	R\$ 1.759,84	R\$ 0,00	R\$ 1.759,84	R\$ 0,00	R\$ 1.759,84
JESSICA KATIUSSA GONCALVES BERNARDI	031.026.730-74	CLASSE I	R\$ 712,29	R\$ 0,00	R\$ 712,29	R\$ 712,29	R\$ 0,00	R\$ 712,29	R\$ 0,00	R\$ 712,29
JESSICA MEDIANEIRA MARTINS DE MORAES	039.441.750-00	CLASSE I	R\$ 181,47	R\$ 0,00	R\$ 181,47	R\$ 181,47	R\$ 0,00	R\$ 181,47	R\$ 0,00	R\$ 181,47
JESSICA PORTELA MOREIRA	037.194.660-35	CLASSE I	R\$ 466,24	R\$ 0,00	R\$ 466,24	R\$ 466,24	R\$ 0,00	R\$ 466,24	R\$ 0,00	R\$ 466,24
JESSICA RIBEIRO FELLER	038.719.580-77	CLASSE I	R\$ 545,66	R\$ 0,00	R\$ 545,66	R\$ 545,66	R\$ 0,00	R\$ 545,66	R\$ 0,00	R\$ 545,66
JESSICA TATIANA CARDOSO WESSNER	020.198.350-88	CLASSE I	R\$ 2.867,87	R\$ 0,00	R\$ 2.867,87	R\$ 2.867,87	R\$ 0,00	R\$ 2.867,87	R\$ 0,00	R\$ 2.867,87
JEVERSON RODRIGO DA ROSA	790.237.890-91	CLASSE I	R\$ 9.655,89	R\$ 0,00	R\$ 9.655,89	R\$ 9.655,89	R\$ 0,00	R\$ 9.655,89	R\$ 0,00	R\$ 9.655,89
JHONNY PIERRE	012.975.599-08	CLASSE I	R\$ 521,01	R\$ 0,00	R\$ 521,01	R\$ 521,01	R\$ 0,00	R\$ 521,01	R\$ 0,00	R\$ 521,01
JOANA DE ALMEIDA FARIAS	008.106.390-33	CLASSE I	R\$ 181,57	R\$ 0,00	R\$ 181,57	R\$ 181,57	R\$ 0,00	R\$ 181,57	R\$ 0,00	R\$ 181,57
JOAO AIRTON DE VARGAS	473.333.320-04	CLASSE I	R\$ 2.833,33	R\$ 0,00	R\$ 2.833,33	R\$ 2.833,33	R\$ 0,00	R\$ 2.833,33	R\$ 0,00	R\$ 2.833,33
JOÃO BATISTA DE OLIVEIRA	585.788.110-20	CLASSE I	R\$ 5.582,86	R\$ 0,00	R\$ 5.582,86	R\$ 5.582,86	R\$ 0,00	R\$ 5.582,86	R\$ 0,00	R\$ 5.582,86
JOAO BATISTA HIRT	659.343.420-53	CLASSE I	R\$ 487,67	R\$ 0,00	R\$ 487,67	R\$ 487,67	R\$ 0,00	R\$ 487,67	R\$ 0,00	R\$ 487,67
JOAO CARLOS MACIEL	464.291.070-00	CLASSE I	R\$ 3.227,73	R\$ 0,00	R\$ 3.227,73	R\$ 3.227,73	R\$ 0,00	R\$ 3.227,73	R\$ 0,00	R\$ 3.227,73
JOAO DE SOUZA	259.496.240-68	CLASSE I	R\$ 488,80	R\$ 0,00	R\$ 488,80	R\$ 488,80	R\$ 0,00	R\$ 488,80	R\$ 0,00	R\$ 488,80
JOAO FLAMIN SILVINO DOS SANTOS	340.541.890-91	CLASSE I	R\$ 1.000,00	R\$ 0,00	R\$ 1.000,00	R\$ 1.000,00	R\$ 0,00	R\$ 1.000,00	R\$ 0,00	R\$ 1.000,00
JOÃO INACIO VESCIA LUNKES	CREA-RS 28.140	CLASSE I	R\$ 0,00	R\$ 500,00	R\$ 500,00	R\$ 500,00	R\$ 0,00	R\$ 500,00	R\$ 0,00	R\$ 500,00
JOAO LAIDE MARIANO	427.260.850-91	CLASSE I	R\$ 644,26	R\$ 0,00	R\$ 644,26	R\$ 644,26	R\$ 0,00	R\$ 644,26	R\$ 0,00	R\$ 644,26
JOAO MARCOS POLY DA SILVA	666.135.400-30	CLASSE I	R\$ 552,24	R\$ 0,00	R\$ 552,24	R\$ 552,24	R\$ 0,00	R\$ 552,24	R\$ 0,00	R\$ 552,24
JOÃO NELSON RUBIO FILHO	CREA-SP 0601630044	CLASSE I	R\$ 0,00	R\$ 400,00	R\$ 400,00	R\$ 400,00	R\$ 0,00	R\$ 400,00	R\$ 0,00	R\$ 400,00
JOAO PAULO BITTENCOURT DOS SANTOS	021.896.680-69	CLASSE I	R\$ 2.236,62	R\$ 0,00	R\$ 2.236,62	R\$ 2.236,62	R\$ 0,00	R\$ 2.236,62	R\$ 0,00	R\$ 2.236,62
JOAO PAULO DA SILVA OLIVEIRA	945.829.630-72	CLASSE I	R\$ 538,08	R\$ 0,00	R\$ 538,08	R\$ 538,08	R\$ 0,00	R\$ 538,08	R\$ 0,00	R\$ 538,08
JOAO ROBERTO NUNES	489.379.590-20	CLASSE I	R\$ 6.290,23	R\$ 0,00	R\$ 6.290,23	R\$ 6.290,23	R\$ 0,00	R\$ 6.290,23	R\$ 0,00	R\$ 6.290,23
JOAO SILVESTRE MOHR	534.938.690-53	CLASSE I	R\$ 696,45	R\$ 0,00	R\$ 696,45	R\$ 696,45	R\$ 0,00	R\$ 696,45	R\$ 0,00	R\$ 696,45
JOCELAINE DOS SANTOS	628.877.770-68	CLASSE I	R\$ 1.498,55	R\$ 0,00	R\$ 1.498,55	R\$ 1.498,55	R\$ 0,00	R\$ 1.498,55	R\$ 0,00	R\$ 1.498,55
JOCELI ALVES	001.525.130-60	CLASSE I	R\$ 533,31	R\$ 0,00	R\$ 533,31	R\$ 533,31	R\$ 0,00	R\$ 533,31	R\$ 0,00	R\$ 533,31
JOCENARA DE BORBA TEIXEIRA	730.964.400-00	CLASSE I	R\$ 492,43	R\$ 0,00	R\$ 492,43	R\$ 492,43	R\$ 0,00	R\$ 492,43	R\$ 0,00	R\$ 492,43
JOEL CARPES JACOMINI	008.914.780-43	CLASSE I	R\$ 1.344,89	R\$ 0,00	R\$ 1.344,89	R\$ 1.344,89	R\$ 0,00	R\$ 1.344,89	R\$ 0,00	R\$ 1.344,89
JOEL DAPPER DA SILVA	831.467.170-34	CLASSE I	R\$ 141,13	R\$ 0,00	R\$ 141,13	R\$ 141,13	R\$ 0,00	R\$ 141,13	R\$ 0,00	R\$ 141,13
JOEL DUARTE DE OLIVEIRA	347.402.600-34	CLASSE I	R\$ 6.268,74	R\$ 0,00	R\$ 6.268,74	R\$ 6.268,74	R\$ 0,00	R\$ 6.268,74	R\$ 0,00	R\$ 6.268,74
JOEL FERNANDO WALBER	004.094.680-02	CLASSE I	R\$ 12.696,00	R\$ 0,00	R\$ 12.696,00	R\$ 12.722,10	R\$ 0,00	R\$ 12.722,10	R\$ 0,00	R\$ 12.722,10
JOEL MENDES DE OLIVEIRA	464.163.150-68	CLASSE I	R\$ 580,25	R\$ 0,00	R\$ 580,25	R\$ 580,25	R\$ 0,00	R\$ 580,25	R\$ 0,00	R\$ 580,25
JOICE BENEDETT DA SILVA	037.099.720-43	CLASSE I	R\$ 3.506,20	R\$ 0,00	R\$ 3.506,20	R\$ 3.506,20	R\$ 0,00	R\$ 3.506,20	R\$ 0,00	R\$ 3.506,20
JOICE REUTER	034.638.370-64	CLASSE I	R\$ 881,91	R\$ 0,00	R\$ 881,91	R\$ 881,91	R\$ 0,00	R\$ 881,91	R\$ 0,00	R\$ 881,91
JONAS CASSIANO FEITEN	010.786.460-66	CLASSE I	R\$ 488,01	R\$ 0,00	R\$ 488,01	R\$ 488,01	R\$ 0,00	R\$ 488,01	R\$ 0,00	R\$ 488,01
JONAS DELLA LIBERA	012.422.620-59	CLASSE I	R\$ 7.052,97	R\$ 0,00	R\$ 7.052,97	R\$ 7.052,97	R\$ 0,00	R\$ 7.052,97	R\$ 0,00	R\$ 7.052,97
JONAS RAFAEL KNEWITZ	659.190.920-68	CLASSE I	R\$ 706,76	R\$ 0,00	R\$ 706,76	R\$ 706,76	R\$ 0,00	R\$ 706,76	R\$ 0,00	R\$ 706,76
JONATA ROBERTO COLET	003.499.690-78	CLASSE I	R\$ 1.057,59	R\$ 0,00	R\$ 1.057,59	R\$ 1.057,59	R\$ 0,00	R\$ 1.057,59	R\$ 0,00	R\$ 1.057,59
JONATAN PIRES DE MELO	035.047.480-01	CLASSE I	R\$ 3.280,76	R\$ 1.600,00	R\$ 4.880,76	R\$ 4.880,76	R\$ 0,00	R\$ 4.880,76	R\$ 0,00	R\$ 4.880,76
JONATAN WILLIAM TORRES GIRARDI	028.473.780-14	CLASSE I	R\$ 5.905,25	R\$ 0,00	R\$ 5.905,25	R\$ 5.905,25	R\$ 0,00	R\$ 5.905,25	R\$ 0,00	R\$ 5.905,25
JONATAS DEMETRIO DA CRUZ	005.131.220-44	CLASSE I	R\$ 538,08	R\$ 0,00	R\$ 538,08	R\$ 538,08	R\$ 0,00	R\$ 538,08	R\$ 0,00	R\$ 538,08
JONATAS EZEQUIEL DOS SANTOS	027.995.550-20	CLASSE I	R\$ 516,05	R\$ 0,00	R\$ 516,05	R\$ 516,05	R\$ 0,00	R\$ 516,05	R\$ 0,00	R\$ 516,05
JORACI MOREIRA DOS SANTOS	531.481.000-00	CLASSE I	R\$ 3.862,54	R\$ 0,00	R\$ 3.862,54	R\$ 3.862,54	R\$ 0,00	R\$ 3.862,54	R\$ 0,00	R\$ 3.862,54
JORGE ALBERTO TEIXEIRA RODRIGUES	020.893.410-33	CLASSE I	R\$ 423,18	R\$ 0,00	R\$ 423,18	R\$ 423,18	R\$ 0,00	R\$ 423,18	R\$ 0,00	R\$ 423,18
JORGE ALVES	561.611.150-34	CLASSE I	R\$ 537,17	R\$ 0,00	R\$ 537,17	R\$ 537,17	R\$ 0,00	R\$ 537,17	R\$ 0,00	R\$ 537,17
JORGE CARDOZO DE OLIVEIRA	519.220.100-49	CLASSE I	R\$ 538,08	R\$ 0,00	R\$ 538,08	R\$ 538,08	R\$ 0,00	R\$ 538,08	R\$ 0,00	R\$ 538,08

COLUNA 1	COLUNA 2	COLUNA 3	COLUNA 4	COLUNA 5	COLUNA 6	COLUNA 7	COLUNA 8	COLUNA 9	COLUNA 10	COLUNA 11
CREADOR	CNPJ / CPF	ORIGEM	VALOR INFORMADO ORIGINAL	AJUSTE	VALOR AJUSTADO	VALOR NO PEDIDO DA RJ	JUROS ANTERIOR AO PEDIDO DE RJ	VALOR ATUALIZADO NA DATA DO PEDIDO DE RJ (1)	JUROS POSTERIOR AO PEDIDO DE RJ	VALOR ATUALIZADO NA DATA DO PEDIDO DE RJ (2)
JORGE JERONIMO FONSECA IGNACIO	016.623.670-58	CLASSE I	R\$ 532,58	R\$ 0,00	R\$ 532,58	R\$ 532,58	R\$ 0,00	R\$ 532,58	R\$ 0,00	R\$ 532,58
JORGE PAULO DA SILVA JUNIOR	005.156.330-46	CLASSE I	R\$ 5.880,00	-R\$ 880,00	R\$ 5.000,00	R\$ 5.012,34	R\$ 0,00	R\$ 5.012,34	R\$ 0,00	R\$ 5.012,34
JORGE UBIRAJARA DE OLIVEIRA	810.787.060-34	CLASSE I	R\$ 1.200,00	R\$ 0,00	R\$ 1.200,00	R\$ 1.200,00	R\$ 0,00	R\$ 1.200,00	R\$ 0,00	R\$ 1.200,00
JOSE ANTONIO DE BARROS PIANTA	123.332.200-15	CLASSE I	R\$ 0,00	R\$ 2.300,00	R\$ 2.300,00	R\$ 2.300,00	R\$ 0,00	R\$ 2.300,00	R\$ 0,00	R\$ 2.300,00
JOSE CARLOS MOREIRA DOS SANTOS	531.178.083-53	CLASSE I	R\$ 486,75	R\$ 0,00	R\$ 486,75	R\$ 486,75	R\$ 0,00	R\$ 486,75	R\$ 0,00	R\$ 486,75
JOSE CARLOS ROEHR	015.125.040-50	CLASSE I	R\$ 466,93	R\$ 0,00	R\$ 466,93	R\$ 466,93	R\$ 0,00	R\$ 466,93	R\$ 0,00	R\$ 466,93
JOSE CARLOS SANTIAGO DE PAIVA	655.076.900-06	CLASSE I	R\$ 476,01	R\$ 0,00	R\$ 476,01	R\$ 476,01	R\$ 0,00	R\$ 476,01	R\$ 0,00	R\$ 476,01
JOSE CARLOS TEIXEIRA	905.961.610-34	CLASSE I	R\$ 3.183,54	R\$ 0,00	R\$ 3.183,54	R\$ 3.183,54	R\$ 0,00	R\$ 3.183,54	R\$ 0,00	R\$ 3.183,54
JOSE CLADIMIR DE LARA	564.037.800-00	CLASSE I	R\$ 7.228,44	R\$ 0,00	R\$ 7.228,44	R\$ 7.228,44	R\$ 0,00	R\$ 7.228,44	R\$ 0,00	R\$ 7.228,44
JOSE DOS SANTOS	372.541.389-49	CLASSE I	R\$ 497,40	R\$ 0,00	R\$ 497,40	R\$ 497,40	R\$ 0,00	R\$ 497,40	R\$ 0,00	R\$ 497,40
JOSE FRANCISCO BATISTA	479.041.860-04	CLASSE I	R\$ 464,75	R\$ 0,00	R\$ 464,75	R\$ 464,75	R\$ 0,00	R\$ 464,75	R\$ 0,00	R\$ 464,75
JOSE HENRIQUE DO AMARAL	804.525.580-34	CLASSE I	R\$ 884,32	R\$ 0,00	R\$ 884,32	R\$ 884,32	R\$ 0,00	R\$ 884,32	R\$ 0,00	R\$ 884,32
JOSE LEANDRO DE SOUZA	608.864.550-49	CLASSE I	R\$ 543,76	R\$ 0,00	R\$ 543,76	R\$ 543,76	R\$ 0,00	R\$ 543,76	R\$ 0,00	R\$ 543,76
JOSE LEONI DUARTE BUENO	326.437.130-87	CLASSE I	R\$ 538,08	R\$ 0,00	R\$ 538,08	R\$ 538,08	R\$ 0,00	R\$ 538,08	R\$ 0,00	R\$ 538,08
JOSE ORESTE DE BASTOS	998.883.600-78	CLASSE I	R\$ 463,28	R\$ 0,00	R\$ 463,28	R\$ 463,28	R\$ 0,00	R\$ 463,28	R\$ 0,00	R\$ 463,28
JOSE PALM	CREA nº 40.798	CLASSE I	R\$ 0,00	R\$ 394,00	R\$ 394,00	R\$ 394,00	R\$ 0,00	R\$ 394,00	R\$ 0,00	R\$ 394,00
JOSE PEREIRA DE LINO	329.137.450-91	CLASSE I	R\$ 2.382,12	R\$ 0,00	R\$ 2.382,12	R\$ 2.382,12	R\$ 0,00	R\$ 2.382,12	R\$ 0,00	R\$ 2.382,12
JOSE VANDERLEI BOTH	OAB RS 28.441	CLASSE I	R\$ 6.312,46	R\$ 3.623,83	R\$ 9.936,29	R\$ 9.936,29	R\$ 0,00	R\$ 9.936,29	R\$ 0,00	R\$ 9.936,29
JOSE WIKOKAL PIRES	897.525.380-53	CLASSE I	R\$ 512,42	R\$ 0,00	R\$ 512,42	R\$ 512,42	R\$ 0,00	R\$ 512,42	R\$ 0,00	R\$ 512,42
JOSEANE GODZIEWSKI	928.396.570-15	CLASSE I	R\$ 1.190,21	R\$ 0,00	R\$ 1.190,21	R\$ 1.190,21	R\$ 0,00	R\$ 1.190,21	R\$ 0,00	R\$ 1.190,21
JOSEANE STRASSBURGER	832.165.020-15	CLASSE I	R\$ 1.873,83	R\$ 0,00	R\$ 1.873,83	R\$ 1.873,83	R\$ 0,00	R\$ 1.873,83	R\$ 0,00	R\$ 1.873,83
JOSEANI MARINEZ SCHWINGEL JOST	018.306.300-75	CLASSE I	R\$ 1.115,82	R\$ 0,00	R\$ 1.115,82	R\$ 1.115,82	R\$ 0,00	R\$ 1.115,82	R\$ 0,00	R\$ 1.115,82
JOSIANE FALGENBACH	014.863.160-69	CLASSE I	R\$ 3.513,16	R\$ 0,00	R\$ 3.513,16	R\$ 3.513,16	R\$ 0,00	R\$ 3.513,16	R\$ 0,00	R\$ 3.513,16
JOSIANE RODRIGUES DE OLIVEIRA	023.440.620-84	CLASSE I	R\$ 511,50	R\$ 0,00	R\$ 511,50	R\$ 511,50	R\$ 0,00	R\$ 511,50	R\$ 0,00	R\$ 511,50
JOSIMAR JOSE SMANIOTTO	972.562.690-72	CLASSE I	R\$ 120.000,00	R\$ 0,00	R\$ 120.000,00	R\$ 120.000,00	R\$ 0,00	R\$ 120.000,00	R\$ 0,00	R\$ 120.000,00
JOSUE RICARDO DA ROSA	613.362.380-20	CLASSE I	R\$ 1.322,09	R\$ 0,00	R\$ 1.322,09	R\$ 1.322,09	R\$ 0,00	R\$ 1.322,09	R\$ 0,00	R\$ 1.322,09
JOUCEANI DE MELLO	018.366.420-59	CLASSE I	R\$ 453,92	R\$ 0,00	R\$ 453,92	R\$ 453,92	R\$ 0,00	R\$ 453,92	R\$ 0,00	R\$ 453,92
JOVINO DONATO CARVALHO DA SILVA	326.833.830-53	CLASSE I	R\$ 493,41	R\$ 0,00	R\$ 493,41	R\$ 493,41	R\$ 0,00	R\$ 493,41	R\$ 0,00	R\$ 493,41
JOZELAINE TAVARES DA SILVA	641.500.540-53	CLASSE I	R\$ 7.000,00	R\$ 2.159,68	R\$ 9.159,68	R\$ 9.159,68	R\$ 0,00	R\$ 9.159,68	R\$ 0,00	R\$ 9.159,68
JUAREZ DE VARGAS	674.299.630-72	CLASSE I	R\$ 636,17	R\$ 0,00	R\$ 636,17	R\$ 636,17	R\$ 0,00	R\$ 636,17	R\$ 0,00	R\$ 636,17
JUÇARA DE VARGAS	616.616.600-10	CLASSE I	R\$ 563,05	R\$ 0,00	R\$ 563,05	R\$ 563,05	R\$ 0,00	R\$ 563,05	R\$ 0,00	R\$ 563,05
JULIA CILVANE SIMOES DOS SANTOS	991.259.510-68	CLASSE I	R\$ 506,92	R\$ 0,00	R\$ 506,92	R\$ 506,92	R\$ 0,00	R\$ 506,92	R\$ 0,00	R\$ 506,92
JULIA GRACIELA DOS SANTOS CONCEICAO	013.431.430-12	CLASSE I	R\$ 333,85	R\$ 0,00	R\$ 333,85	R\$ 333,85	R\$ 0,00	R\$ 333,85	R\$ 0,00	R\$ 333,85
JULIA MARIA DE MELLO	020.606.820-45	CLASSE I	R\$ 555,85	R\$ 0,00	R\$ 555,85	R\$ 555,85	R\$ 0,00	R\$ 555,85	R\$ 0,00	R\$ 555,85
JULIA SANT'ANA	027.471.670-46	CLASSE I	R\$ 471,15	R\$ 0,00	R\$ 471,15	R\$ 471,15	R\$ 0,00	R\$ 471,15	R\$ 0,00	R\$ 471,15
JULIANA DE OLIVEIRA LORENZ	022.794.400-32	CLASSE I	R\$ 4.530,36	R\$ 0,00	R\$ 4.530,36	R\$ 4.530,36	R\$ 0,00	R\$ 4.530,36	R\$ 0,00	R\$ 4.530,36
JULIANA GALLE ADAMS	839.707.380-91	CLASSE I	R\$ 141,13	R\$ 0,00	R\$ 141,13	R\$ 141,13	R\$ 0,00	R\$ 141,13	R\$ 0,00	R\$ 141,13
JULIANA LUCAS DA SILVA	685.935.540-91	CLASSE I	R\$ 549,46	R\$ 0,00	R\$ 549,46	R\$ 549,46	R\$ 0,00	R\$ 549,46	R\$ 0,00	R\$ 549,46
JULIANA PERTILE	030.314.340-13	CLASSE I	R\$ 0,00	R\$ 250,00	R\$ 250,00	R\$ 250,00	R\$ 0,00	R\$ 250,00	R\$ 0,00	R\$ 250,00
JULIANA REGINA DA ROSA	016.463.370-77	CLASSE I	R\$ 317,95	R\$ 0,00	R\$ 317,95	R\$ 317,95	R\$ 0,00	R\$ 317,95	R\$ 0,00	R\$ 317,95
JULIANE CRISTINA KNORST	010.736.230-92	CLASSE I	R\$ 946,44	R\$ 0,00	R\$ 946,44	R\$ 946,44	R\$ 0,00	R\$ 946,44	R\$ 0,00	R\$ 946,44
JULIO CESAR ROSA	358.486.180-20	CLASSE I	R\$ 528,00	R\$ 0,00	R\$ 528,00	R\$ 528,00	R\$ 0,00	R\$ 528,00	R\$ 0,00	R\$ 528,00
JUNIOR RAFAEL ROOS BORBA	029.681.390-70	CLASSE I	R\$ 563,30	R\$ 0,00	R\$ 563,30	R\$ 563,30	R\$ 0,00	R\$ 563,30	R\$ 0,00	R\$ 563,30
JURACI GASSNER	730.964.070-53	CLASSE I	R\$ 800,00	R\$ 0,00	R\$ 800,00	R\$ 800,00	R\$ 0,00	R\$ 800,00	R\$ 0,00	R\$ 800,00
JUREMA APARECIDA DE MORAES	530.062.160-91	CLASSE I	R\$ 405,53	R\$ 0,00	R\$ 405,53	R\$ 405,53	R\$ 0,00	R\$ 405,53	R\$ 0,00	R\$ 405,53
JUSCELINO MORAES DE ALMEIDA	694.882.400-59	CLASSE I	R\$ 518,29	R\$ 0,00	R\$ 518,29	R\$ 518,29	R\$ 0,00	R\$ 518,29	R\$ 0,00	R\$ 518,29
KARINA HELENA SCHUCH	809.462.590-20	CLASSE I	R\$ 512,42	R\$ 0,00	R\$ 512,42	R\$ 512,42	R\$ 0,00	R\$ 512,42	R\$ 0,00	R\$ 512,42
KARINA MARIA CERVEIRA DA SILVA	037.658.420-36	CLASSE I	R\$ 92,77	R\$ 0,00	R\$ 92,77	R\$ 92,77	R\$ 0,00	R\$ 92,77	R\$ 0,00	R\$ 92,77
KARINE SOCOVOSKI ALVES	020.863.740-03	CLASSE I	R\$ 510,87	R\$ 0,00	R\$ 510,87	R\$ 510,87	R\$ 0,00	R\$ 510,87	R\$ 0,00	R\$ 510,87
KATHLIN LIMA RODRIGUES	040.118.420-01	CLASSE I	R\$ 2.614,07	R\$ 0,00	R\$ 2.614,07	R\$ 2.614,07	R\$ 0,00	R\$ 2.614,07	R\$ 0,00	R\$ 2.614,07
KATIA SIMONE LAND	000.073.290-75	CLASSE I	R\$ 4.813,31	R\$ 0,00	R\$ 4.813,31	R\$ 4.813,31	R\$ 0,00	R\$ 4.813,31	R\$ 0,00	R\$ 4.813,31
KATIA VANUSA LEDESMA APESTEGUI	017.303.880-86	CLASSE I	R\$ 3.215,74	R\$ 0,00	R\$ 3.215,74	R\$ 3.215,74	R\$ 0,00	R\$ 3.215,74	R\$ 0,00	R\$ 3.215,74
KATIANE TAINA DE PAULA SCHMIDT	042.488.100-42	CLASSE I	R\$ 1.411,27	R\$ 0,00	R\$ 1.411,27	R\$ 1.411,27	R\$ 0,00	R\$ 1.411,27	R\$ 0,00	R\$ 1.411,27
KATIELLY FALEIRO GARCIA	035.737.350-29	CLASSE I	R\$ 470,98	R\$ 0,00	R\$ 470,98	R\$ 470,98	R\$ 0,00	R\$ 470,98	R\$ 0,00	R\$ 470,98
KATRINI SCHWARTZAUPT DOS SANTOS	038.708.720-63	CLASSE I	R\$ 865,37	R\$ 0,00	R\$ 865,37	R\$ 865,37	R\$ 0,00	R\$ 865,37	R\$ 0,00	R\$ 865,37

COLUNA 1	COLUNA 2	COLUNA 3	COLUNA 4	COLUNA 5	COLUNA 6	COLUNA 7	COLUNA 8	COLUNA 9	COLUNA 10	COLUNA 11
CREADOR	CNPJ / CPF	ORIGEM	VALOR INFORMADO ORIGINAL	AJUSTE	VALOR AJUSTADO	VALOR NO PEDIDO DA RJ	JUROS ANTERIOR AO PEDIDO DE RJ	VALOR ATUALIZADO NA DATA DO PEDIDO DE RJ (1)	JUROS POSTERIOR AO PEDIDO DE RJ	VALOR ATUALIZADO NA DATA DO PEDIDO DE RJ (2)
KAUE VIEIRA HAUBERT	028.260.260-70	CLASSE I	R\$ 122,60	R\$ 0,00	R\$ 122,60	R\$ 122,60	R\$ 0,00	R\$ 122,60	R\$ 0,00	R\$ 122,60
KEITY MAIARA BAPTISTA	037.171.370-69	CLASSE I	R\$ 185,53	R\$ 0,00	R\$ 185,53	R\$ 185,53	R\$ 0,00	R\$ 185,53	R\$ 0,00	R\$ 185,53
KELI CRISTIANI SILVA DA ROSA	027.676.120-02	CLASSE I	R\$ 430,01	R\$ 0,00	R\$ 430,01	R\$ 430,01	R\$ 0,00	R\$ 430,01	R\$ 0,00	R\$ 430,01
KELLI HARTZ VARGAS	828.307.890-91	CLASSE I	R\$ 3.684,46	R\$ 4.000,00	R\$ 7.684,46	R\$ 7.684,46	R\$ 0,00	R\$ 7.684,46	R\$ 0,00	R\$ 7.684,46
KELLY CRISTINA LUCAS	015.233.530-74	CLASSE I	R\$ 585,95	R\$ 0,00	R\$ 585,95	R\$ 585,95	R\$ 0,00	R\$ 585,95	R\$ 0,00	R\$ 585,95
KELVIN AUGUSTO MORETTI PANOSSO	033.427.570-94	CLASSE I	R\$ 519,78	R\$ 0,00	R\$ 519,78	R\$ 519,78	R\$ 0,00	R\$ 519,78	R\$ 0,00	R\$ 519,78
KELVIN DE MELO HILARIO	041.801.700-00	CLASSE I	R\$ 169,40	R\$ 0,00	R\$ 169,40	R\$ 169,40	R\$ 0,00	R\$ 169,40	R\$ 0,00	R\$ 169,40
KESIA GABRIELA MOREIRA MULLER	035.146.560-02	CLASSE I	R\$ 3.159,37	R\$ 3.823,01	R\$ 6.982,38	R\$ 6.982,38	R\$ 0,00	R\$ 6.982,38	R\$ 0,00	R\$ 6.982,38
KEVIN ALEXANDRE DA SILVA LAURENT	034.683.440-66	CLASSE I	R\$ 122,60	R\$ 0,00	R\$ 122,60	R\$ 122,60	R\$ 0,00	R\$ 122,60	R\$ 0,00	R\$ 122,60
LACI DOS SANTOS	330.750.000-78	CLASSE I	R\$ 538,08	R\$ 0,00	R\$ 538,08	R\$ 538,08	R\$ 0,00	R\$ 538,08	R\$ 0,00	R\$ 538,08
LACI ROSA DA CRUZ SEIDLER	001.080.540-04	CLASSE I	R\$ 551,04	R\$ 0,00	R\$ 551,04	R\$ 551,04	R\$ 0,00	R\$ 551,04	R\$ 0,00	R\$ 551,04
LANDA CORETE SCHWEICKART	533.956.380-49	CLASSE I	R\$ 0,00	R\$ 1.236,00	R\$ 1.236,00	R\$ 1.236,00	R\$ 0,00	R\$ 1.236,00	R\$ 0,00	R\$ 1.236,00
LANI TERESINHA SIQUEIRA	424.075.750-91	CLASSE I	R\$ 492,25	R\$ 0,00	R\$ 492,25	R\$ 492,25	R\$ 0,00	R\$ 492,25	R\$ 0,00	R\$ 492,25
LASIE LEONE FRIEDRICH	711.751.800-68	CLASSE I	R\$ 789,02	R\$ 0,00	R\$ 789,02	R\$ 789,02	R\$ 0,00	R\$ 789,02	R\$ 0,00	R\$ 789,02
LAZARRO JOCCHAM	020.738.770-28	CLASSE I	R\$ 2.619,20	-R\$ 39,00	R\$ 2.580,20	R\$ 2.580,20	R\$ 0,00	R\$ 2.580,20	R\$ 0,00	R\$ 2.580,20
LEANDRO CARLOS DA LUZ	820.064.400-63	CLASSE I	R\$ 3.346,14	R\$ 0,00	R\$ 3.346,14	R\$ 3.346,14	R\$ 0,00	R\$ 3.346,14	R\$ 0,00	R\$ 3.346,14
LEANDRO LUIZ DE SOUZA	004.088.270-50	CLASSE I	R\$ 3.755,14	R\$ 5.500,00	R\$ 9.255,14	R\$ 9.255,14	R\$ 0,00	R\$ 9.255,14	R\$ 0,00	R\$ 9.255,14
LEILA MARA WALBER	707.571.510-00	CLASSE I	R\$ 520,67	R\$ 0,00	R\$ 520,67	R\$ 520,67	R\$ 0,00	R\$ 520,67	R\$ 0,00	R\$ 520,67
LELIA SILVEIRA BERNARDO	544.129.430-20	CLASSE I	R\$ 2.662,86	R\$ 0,00	R\$ 2.662,86	R\$ 2.662,86	R\$ 0,00	R\$ 2.662,86	R\$ 0,00	R\$ 2.662,86
LENIR RODRIGUES DA SILVA	741.667.780-72	CLASSE I	R\$ 17.000,00	R\$ 0,00	R\$ 17.000,00	R\$ 17.000,00	R\$ 0,00	R\$ 17.000,00	R\$ 0,00	R\$ 17.000,00
LEONARDO MARTINS	007.965.840-79	CLASSE I	R\$ 487,67	R\$ 0,00	R\$ 487,67	R\$ 487,67	R\$ 0,00	R\$ 487,67	R\$ 0,00	R\$ 487,67
LEONETE DE FATIMA PEREIRA DOS SANTOS	975.202.250-20	CLASSE I	R\$ 2.915,67	R\$ 0,00	R\$ 2.915,67	R\$ 2.915,67	R\$ 0,00	R\$ 2.915,67	R\$ 0,00	R\$ 2.915,67
LEONILDA LOPES PEREIRA	016.976.540-70	CLASSE I	R\$ 102,30	R\$ 0,00	R\$ 102,30	R\$ 102,30	R\$ 0,00	R\$ 102,30	R\$ 0,00	R\$ 102,30
LEONILDA RENATA FLORENCIO	965.811.900-04	CLASSE I	R\$ 4.516,45	R\$ 0,00	R\$ 4.516,45	R\$ 4.516,45	R\$ 0,00	R\$ 4.516,45	R\$ 0,00	R\$ 4.516,45
LEONILDE CARVALHO DA SILVA	836.763.680-53	CLASSE I	R\$ 3.298,96	R\$ 0,00	R\$ 3.298,96	R\$ 3.298,96	R\$ 0,00	R\$ 3.298,96	R\$ 0,00	R\$ 3.298,96
LEORI MULLER	602.643.140-34	CLASSE I	R\$ 2.570,10	R\$ 0,00	R\$ 2.570,10	R\$ 2.570,10	R\$ 0,00	R\$ 2.570,10	R\$ 0,00	R\$ 2.570,10
LETICIA BROCKER SCAPIN	036.849.470-59	CLASSE I	R\$ 0,00	R\$ 3.724,53	R\$ 3.724,53	R\$ 3.724,53	R\$ 0,00	R\$ 3.724,53	R\$ 0,00	R\$ 3.724,53
LIA LUCIANA JOST	OAB RS 44.007	CLASSE I	R\$ 400,00	R\$ 0,00	R\$ 400,00	R\$ 402,38	R\$ 0,00	R\$ 402,38	R\$ 0,00	R\$ 402,38
LIANE GLACI BLANK	727.854.540-49	CLASSE I	R\$ 4.000,00	R\$ 0,00	R\$ 4.000,00	R\$ 4.000,00	R\$ 0,00	R\$ 4.000,00	R\$ 0,00	R\$ 4.000,00
LICIANE MELO DE SOUZA	000.284.780-96	CLASSE I	R\$ 0,00	R\$ 250,00	R\$ 250,00	R\$ 250,00	R\$ 0,00	R\$ 250,00	R\$ 0,00	R\$ 250,00
LIDIA CECI RODRIGUES	590.142.610-04	CLASSE I	R\$ 5.000,00	R\$ 0,00	R\$ 5.000,00	R\$ 5.000,00	R\$ 0,00	R\$ 5.000,00	R\$ 0,00	R\$ 5.000,00
LIDIANE DITRICH MACEDO	018.660.660-56	CLASSE I	R\$ 25.495,00	R\$ 0,00	R\$ 25.495,00	R\$ 25.495,00	R\$ 0,00	R\$ 25.495,00	R\$ 0,00	R\$ 25.495,00
LIDIANE EDUARDI	017.474.460-92	CLASSE I	R\$ 527,80	R\$ 0,00	R\$ 527,80	R\$ 527,80	R\$ 0,00	R\$ 527,80	R\$ 0,00	R\$ 527,80
LIDIO FEIX	CREA-RS 57725-D	CLASSE I	R\$ 0,00	R\$ 700,00	R\$ 700,00	R\$ 700,00	R\$ 0,00	R\$ 700,00	R\$ 0,00	R\$ 700,00
LILIAN KERLEN ALVES HEIDRICH	017.766.770-21	CLASSE I	R\$ 687,50	R\$ 0,00	R\$ 687,50	R\$ 687,50	R\$ 0,00	R\$ 687,50	R\$ 0,00	R\$ 687,50
LILIANE DA FONSECA MOREIRA	016.590.880-70	CLASSE I	R\$ 576,38	R\$ 0,00	R\$ 576,38	R\$ 576,38	R\$ 0,00	R\$ 576,38	R\$ 0,00	R\$ 576,38
LIRANE ELENIR NUNES DIAS	605.797.490-53	CLASSE I	R\$ 6.619,48	R\$ 5.500,00	R\$ 12.119,48	R\$ 12.119,48	R\$ 0,00	R\$ 12.119,48	R\$ 0,00	R\$ 12.119,48
LIS CARDOSO	012.924.160-17	CLASSE I	R\$ 15.000,00	R\$ 0,00	R\$ 15.000,00	R\$ 15.000,00	R\$ 0,00	R\$ 15.000,00	R\$ 0,00	R\$ 15.000,00
LISANDRA LUCIMAR RIBEIRO	026.510.010-07	CLASSE I	R\$ 464,75	R\$ 0,00	R\$ 464,75	R\$ 464,75	R\$ 0,00	R\$ 464,75	R\$ 0,00	R\$ 464,75
LISETE NUNES DA SILVA	693.736.550-00	CLASSE I	R\$ 446,39	R\$ 0,00	R\$ 446,39	R\$ 446,39	R\$ 0,00	R\$ 446,39	R\$ 0,00	R\$ 446,39
LISIANE RAMOS DA SILVA	999.772.810-68	CLASSE I	R\$ 506,92	R\$ 0,00	R\$ 506,92	R\$ 506,92	R\$ 0,00	R\$ 506,92	R\$ 0,00	R\$ 506,92
LIZANDRO DA SILVA	014.679.710-81	CLASSE I	R\$ 1.415,38	R\$ 0,00	R\$ 1.415,38	R\$ 1.415,38	R\$ 0,00	R\$ 1.415,38	R\$ 0,00	R\$ 1.415,38
LOIDES OTAVIANO DA COSTA	576.937.900-63	CLASSE I	R\$ 4.310,52	R\$ 0,00	R\$ 4.310,52	R\$ 4.310,52	R\$ 0,00	R\$ 4.310,52	R\$ 0,00	R\$ 4.310,52
LORECI DA GRAÇA BORGES	729.737.060-68	CLASSE I	R\$ 0,00	R\$ 2.327,19	R\$ 2.327,19	R\$ 2.327,19	R\$ 0,00	R\$ 2.327,19	R\$ 0,00	R\$ 2.327,19
LORENI DA SILVA	829.791.110-15	CLASSE I	R\$ 542,56	R\$ 0,00	R\$ 542,56	R\$ 542,56	R\$ 0,00	R\$ 542,56	R\$ 0,00	R\$ 542,56
LORI DE SOUZA	995.524.420-87	CLASSE I	R\$ 7.500,00	R\$ 0,00	R\$ 7.500,00	R\$ 7.518,50	R\$ 0,00	R\$ 7.518,50	R\$ 0,00	R\$ 7.518,50
LORIZETE FATIMA BARIVIERA	613.068.600-59	CLASSE I	R\$ 487,67	R\$ 0,00	R\$ 487,67	R\$ 487,67	R\$ 0,00	R\$ 487,67	R\$ 0,00	R\$ 487,67
LOVANI DO NASCIMENTO PADILHA	007.162.710-36	CLASSE I	R\$ 478,83	R\$ 0,00	R\$ 478,83	R\$ 478,83	R\$ 0,00	R\$ 478,83	R\$ 0,00	R\$ 478,83
LUANA KNOBLOCK	035.238.640-11	CLASSE I	R\$ 0,00	R\$ 2.406,64	R\$ 2.406,64	R\$ 2.406,64	R\$ 0,00	R\$ 2.406,64	R\$ 0,00	R\$ 2.406,64
LUANA MEMLAK GOMES	037.967.750-47	CLASSE I	R\$ 2.733,94	R\$ 0,00	R\$ 2.733,94	R\$ 2.733,94	R\$ 0,00	R\$ 2.733,94	R\$ 0,00	R\$ 2.733,94
LUANA PINHEIRO VARGAS	027.978.500-33	CLASSE I	R\$ 384,41	R\$ 0,00	R\$ 384,41	R\$ 384,41	R\$ 0,00	R\$ 384,41	R\$ 0,00	R\$ 384,41
LUANA PRUDENTE PERERA	025.396.430-00	CLASSE I	R\$ 371,07	R\$ 0,00	R\$ 371,07	R\$ 371,07	R\$ 0,00	R\$ 371,07	R\$ 0,00	R\$ 371,07
LUCAS CRUZ DA SILVA	033.908.870-24	CLASSE I	R\$ 2.353,99	R\$ 0,00	R\$ 2.353,99	R\$ 2.353,99	R\$ 0,00	R\$ 2.353,99	R\$ 0,00	R\$ 2.353,99
LUCAS DA SILVA	022.524.790-94	CLASSE I	R\$ 1.413,69	R\$ 0,00	R\$ 1.413,69	R\$ 1.413,69	R\$ 0,00	R\$ 1.413,69	R\$ 0,00	R\$ 1.413,69
LUCAS FELIPE CARNEIRO CASARIN	022.473.780-56	CLASSE I	R\$ 122,60	R\$ 0,00	R\$ 122,60	R\$ 122,60	R\$ 0,00	R\$ 122,60	R\$ 0,00	R\$ 122,60

COLUNA 1	COLUNA 2	COLUNA 3	COLUNA 4	COLUNA 5	COLUNA 6	COLUNA 7	COLUNA 8	COLUNA 9	COLUNA 10	COLUNA 11
CREADOR	CNPJ / CPF	ORIGEM	VALOR INFORMADO ORIGINAL	AJUSTE	VALOR AJUSTADO	VALOR NO PEDIDO DA RJ	JUROS ANTERIOR AO PEDIDO DE RJ	VALOR ATUALIZADO NA DATA DO PEDIDO DE RJ (1)	JUROS POSTERIOR AO PEDIDO DE RJ	VALOR ATUALIZADO NA DATA DO PEDIDO DE RJ (2)
LUCAS FERREIRA DE CANDIA	004.578.180-00	CLASSE I	R\$ 1.956,00	R\$ 0,00	R\$ 1.956,00	R\$ 1.956,00	R\$ 0,00	R\$ 1.956,00	R\$ 0,00	R\$ 1.956,00
LUCAS MOREIRA CEZAR	034.375.170-40	CLASSE I	R\$ 3.588,59	-R\$ 42,00	R\$ 3.546,59	R\$ 3.546,59	R\$ 0,00	R\$ 3.546,59	R\$ 0,00	R\$ 3.546,59
LUCAS VARGAS FERREIRA	040.092.330-01	CLASSE I	R\$ 423,87	R\$ 0,00	R\$ 423,87	R\$ 423,87	R\$ 0,00	R\$ 423,87	R\$ 0,00	R\$ 423,87
LUCIA RIBEIRO MOREIRA	739.401.270-00	CLASSE I	R\$ 421,84	R\$ 0,00	R\$ 421,84	R\$ 421,84	R\$ 0,00	R\$ 421,84	R\$ 0,00	R\$ 421,84
LUCIANA ALBORGUETE SANCHES	006.397.630-73	CLASSE I	R\$ 449,31	R\$ 0,00	R\$ 449,31	R\$ 449,31	R\$ 0,00	R\$ 449,31	R\$ 0,00	R\$ 449,31
LUCIANA BATISTA DOS SANTOS	000.223.170-07	CLASSE I	R\$ 590,64	R\$ 0,00	R\$ 590,64	R\$ 590,64	R\$ 0,00	R\$ 590,64	R\$ 0,00	R\$ 590,64
LUCIANA CANOFRE	010.332.500-07	CLASSE I	R\$ 417,79	R\$ 0,00	R\$ 417,79	R\$ 417,79	R\$ 0,00	R\$ 417,79	R\$ 0,00	R\$ 417,79
LUCIANA DA SILVA STUMM	906.116.400-15	CLASSE I	R\$ 1.096,43	R\$ 0,00	R\$ 1.096,43	R\$ 1.096,43	R\$ 0,00	R\$ 1.096,43	R\$ 0,00	R\$ 1.096,43
LUCIANA DE MORAES	731.282.280-00	CLASSE I	R\$ 1.908,03	R\$ 0,00	R\$ 1.908,03	R\$ 1.908,03	R\$ 0,00	R\$ 1.908,03	R\$ 0,00	R\$ 1.908,03
LUCIANA LASSEN	986.559.900-78	CLASSE I	R\$ 498,99	R\$ 0,00	R\$ 498,99	R\$ 498,99	R\$ 0,00	R\$ 498,99	R\$ 0,00	R\$ 498,99
LUCIANA LIRA DOS SANTOS	012.242.030-62	CLASSE I	R\$ 3.059,02	R\$ 0,00	R\$ 3.059,02	R\$ 3.059,02	R\$ 0,00	R\$ 3.059,02	R\$ 0,00	R\$ 3.059,02
LUCIANA MACIEL DE OLIVEIRA	012.479.090-93	CLASSE I	R\$ 4.372,39	R\$ 0,00	R\$ 4.372,39	R\$ 4.372,39	R\$ 0,00	R\$ 4.372,39	R\$ 0,00	R\$ 4.372,39
LUCIANA MATIAS	002.969.300-40	CLASSE I	R\$ 471,45	R\$ 0,00	R\$ 471,45	R\$ 471,45	R\$ 0,00	R\$ 471,45	R\$ 0,00	R\$ 471,45
LUCIANA PEREIRA DE PEREIRA	965.341.090-34	CLASSE I	R\$ 492,83	R\$ 0,00	R\$ 492,83	R\$ 492,83	R\$ 0,00	R\$ 492,83	R\$ 0,00	R\$ 492,83
LUCIANA REGINA GOMES	009.485.130-12	CLASSE I	R\$ 200,00	-R\$ 200,00	R\$ 0,00	R\$ 0,00	R\$ 0,00	R\$ 0,00	R\$ 0,00	R\$ 0,00
LUCIANE BEATRIS SEHNEM	002.194.720-17	CLASSE I	R\$ 1.642,32	R\$ 0,00	R\$ 1.642,32	R\$ 1.642,32	R\$ 0,00	R\$ 1.642,32	R\$ 0,00	R\$ 1.642,32
LUCIANE BRAGANÇA	608.865.790-15	CLASSE I	R\$ 515,29	R\$ 0,00	R\$ 515,29	R\$ 515,29	R\$ 0,00	R\$ 515,29	R\$ 0,00	R\$ 515,29
LUCIANE CRISTINE SCHMIDT	781.739.140-87	CLASSE I	R\$ 1.993,57	R\$ 0,00	R\$ 1.993,57	R\$ 1.993,57	R\$ 0,00	R\$ 1.993,57	R\$ 0,00	R\$ 1.993,57
LUCIANO DE SOUZA	038.253.300-36	CLASSE I	R\$ 546,91	R\$ 0,00	R\$ 546,91	R\$ 546,91	R\$ 0,00	R\$ 546,91	R\$ 0,00	R\$ 546,91
LUCIANO KONCINAL HOSTYN	982.940.670-91	CLASSE I	R\$ 3.507,26	R\$ 0,00	R\$ 3.507,26	R\$ 3.507,26	R\$ 0,00	R\$ 3.507,26	R\$ 0,00	R\$ 3.507,26
LUCIANO SARTORI MOURA	032.289.520-02	CLASSE I	R\$ 6.171,86	R\$ 0,00	R\$ 6.171,86	R\$ 6.171,86	R\$ 0,00	R\$ 6.171,86	R\$ 0,00	R\$ 6.171,86
LUCILAINE FERREIRA KERN	019.552.370-93	CLASSE I	R\$ 2.000,00	R\$ 0,00	R\$ 2.000,00	R\$ 2.000,00	R\$ 0,00	R\$ 2.000,00	R\$ 0,00	R\$ 2.000,00
LUCILENE FABRIANE KUHN TOMAZ DE ASSIS	013.928.010-36	CLASSE I	R\$ 0,00	R\$ 2.800,00	R\$ 2.800,00	R\$ 2.866,57	R\$ 19,11	R\$ 2.885,68	R\$ 0,00	R\$ 2.885,68
LUCILENE SEBASTIANA DE MELO VELHO	004.614.750-06	CLASSE I	R\$ 585,51	R\$ 0,00	R\$ 585,51	R\$ 585,51	R\$ 0,00	R\$ 585,51	R\$ 0,00	R\$ 585,51
LUCINEIA HOMEM	020.124.820-40	CLASSE I	R\$ 300,66	R\$ 0,00	R\$ 300,66	R\$ 300,66	R\$ 0,00	R\$ 300,66	R\$ 0,00	R\$ 300,66
LUCINEIDA DE SA NUNES	002.496.750-56	CLASSE I	R\$ 2.875,82	R\$ 1.500,00	R\$ 4.375,82	R\$ 4.375,82	R\$ 0,00	R\$ 4.375,82	R\$ 0,00	R\$ 4.375,82
LUCINEIDE PEIXOTO DOS SANTOS	623.947.540-87	CLASSE I	R\$ 3.968,84	R\$ 0,00	R\$ 3.968,84	R\$ 3.968,84	R\$ 0,00	R\$ 3.968,84	R\$ 0,00	R\$ 3.968,84
LUCIO FLAVIO FOGAÇA DE MORAES	470.217.800-87	CLASSE I	R\$ 1.716,46	R\$ 0,00	R\$ 1.716,46	R\$ 1.716,46	R\$ 0,00	R\$ 1.716,46	R\$ 0,00	R\$ 1.716,46
LUIS ADROVANDO DOS SANTOS HIRT	701.697.720-04	CLASSE I	R\$ 3.000,00	R\$ 0,00	R\$ 3.000,00	R\$ 3.023,78	R\$ 0,00	R\$ 3.023,78	R\$ 0,00	R\$ 3.023,78
LUIS ARMINDO ADAMS	022.202.640-50	CLASSE I	R\$ 141,13	R\$ 0,00	R\$ 141,13	R\$ 141,13	R\$ 0,00	R\$ 141,13	R\$ 0,00	R\$ 141,13
LUIS CARLOS DE MELLO	384.789.510-91	CLASSE I	R\$ 604,66	R\$ 0,00	R\$ 604,66	R\$ 604,66	R\$ 0,00	R\$ 604,66	R\$ 0,00	R\$ 604,66
LUIS CARLOS WASEN VARGAS	397.984.100-68	CLASSE I	R\$ 772,89	R\$ 0,00	R\$ 772,89	R\$ 772,89	R\$ 0,00	R\$ 772,89	R\$ 0,00	R\$ 772,89
LUIS CESAR PRATES	674.117.380-34	CLASSE I	R\$ 743,85	R\$ 0,00	R\$ 743,85	R\$ 743,85	R\$ 0,00	R\$ 743,85	R\$ 0,00	R\$ 743,85
LUIS CLAUDIR DE OLIVEIRA	711.745.240-49	CLASSE I	R\$ 511,50	R\$ 0,00	R\$ 511,50	R\$ 511,50	R\$ 0,00	R\$ 511,50	R\$ 0,00	R\$ 511,50
LUIS ERON FERREIRA BORGES	000.617.650-07	CLASSE I	R\$ 16.500,00	R\$ 0,00	R\$ 16.500,00	R\$ 16.500,00	R\$ 0,00	R\$ 16.500,00	R\$ 0,00	R\$ 16.500,00
LUISA TATIANA JUNGBLUTH	007.417.050-36	CLASSE I	R\$ 472,92	R\$ 0,00	R\$ 472,92	R\$ 472,92	R\$ 0,00	R\$ 472,92	R\$ 0,00	R\$ 472,92
LUISMAR DA CUNHA DIAS	404.437.360-49	CLASSE I	R\$ 546,13	R\$ 0,00	R\$ 546,13	R\$ 546,13	R\$ 0,00	R\$ 546,13	R\$ 0,00	R\$ 546,13
LUIZ CARLOS DE MATTOS	947.688.970-53	CLASSE I	R\$ 11.912,63	R\$ 0,00	R\$ 11.912,63	R\$ 11.912,63	R\$ 0,00	R\$ 11.912,63	R\$ 0,00	R\$ 11.912,63
LUIZ CARLOS ROCHRS	015.125.060-01	CLASSE I	R\$ 938,23	R\$ 0,00	R\$ 938,23	R\$ 938,23	R\$ 0,00	R\$ 938,23	R\$ 0,00	R\$ 938,23
LUIZ CARLOS XAVIER	320.855.910-00	CLASSE I	R\$ 619,88	R\$ 0,00	R\$ 619,88	R\$ 619,88	R\$ 0,00	R\$ 619,88	R\$ 0,00	R\$ 619,88
LUIZ FELIPE LEMOS DA SILVA	038.905.170-56	CLASSE I	R\$ 800,00	R\$ 0,00	R\$ 800,00	R\$ 819,02	R\$ 3,00	R\$ 822,02	R\$ 0,00	R\$ 822,02
LUIZ FERNANDO DA SILVA	714.080.100-20	CLASSE I	R\$ 474,59	R\$ 0,00	R\$ 474,59	R\$ 474,59	R\$ 0,00	R\$ 474,59	R\$ 0,00	R\$ 474,59
LURDES OLIVEIRA	659.204.220-68	CLASSE I	R\$ 494,83	R\$ 0,00	R\$ 494,83	R\$ 494,83	R\$ 0,00	R\$ 494,83	R\$ 0,00	R\$ 494,83
LUZIA LOPES KNOPP	000.443.710-12	CLASSE I	R\$ 16.100,00	R\$ 0,00	R\$ 16.100,00	R\$ 16.100,00	R\$ 0,00	R\$ 16.100,00	R\$ 0,00	R\$ 16.100,00
MAGDA ANASTACIA WERNER	523.378.120-49	CLASSE I	R\$ 1.850,92	R\$ 0,00	R\$ 1.850,92	R\$ 1.850,92	R\$ 0,00	R\$ 1.850,92	R\$ 0,00	R\$ 1.850,92
MAIARA LUCAS SIMOES	038.259.740-06	CLASSE I	R\$ 483,85	R\$ 0,00	R\$ 483,85	R\$ 483,85	R\$ 0,00	R\$ 483,85	R\$ 0,00	R\$ 483,85
MAIARA MACHADO DOS SANTOS	023.268.240-24	CLASSE I	R\$ 696,67	R\$ 0,00	R\$ 696,67	R\$ 696,67	R\$ 0,00	R\$ 696,67	R\$ 0,00	R\$ 696,67
MAICON CRISTIANO DA SILVA	008.953.090-09	CLASSE I	R\$ 475,34	R\$ 0,00	R\$ 475,34	R\$ 475,34	R\$ 0,00	R\$ 475,34	R\$ 0,00	R\$ 475,34
MAICON JONATAN DA SILVEIRA OLIVEIRA	006.387.260-93	CLASSE I	R\$ 628,66	R\$ 0,00	R\$ 628,66	R\$ 628,66	R\$ 0,00	R\$ 628,66	R\$ 0,00	R\$ 628,66
MAICON PIMENTEL PADILHA	023.650.800-81	CLASSE I	R\$ 472,48	R\$ 0,00	R\$ 472,48	R\$ 472,48	R\$ 0,00	R\$ 472,48	R\$ 0,00	R\$ 472,48
MAIQUEL RAFAEL PINHEIRO	033.625.050-90	CLASSE I	R\$ 6.172,24	R\$ 0,00	R\$ 6.172,24	R\$ 6.172,24	R\$ 0,00	R\$ 6.172,24	R\$ 0,00	R\$ 6.172,24
MAIRA APARECIDA CURCINO DA SILVA	952.084.960-20	CLASSE I	R\$ 1.471,25	R\$ 0,00	R\$ 1.471,25	R\$ 1.471,25	R\$ 0,00	R\$ 1.471,25	R\$ 0,00	R\$ 1.471,25
MANOEL ASSIS VEIGA MACHADO	332.819.200-04	CLASSE I	R\$ 2.247,95	R\$ 0,00	R\$ 2.247,95	R\$ 2.247,95	R\$ 0,00	R\$ 2.247,95	R\$ 0,00	R\$ 2.247,95
MANOEL MESSIAS DA SILVA	218.675.078-38	CLASSE I	R\$ 2.445,76	R\$ 0,00	R\$ 2.445,76	R\$ 2.445,76	R\$ 0,00	R\$ 2.445,76	R\$ 0,00	R\$ 2.445,76
MARA DALILA ALVARISTO DOS SANTOS	009.443.620-79	CLASSE I	R\$ 88,92	R\$ 0,00	R\$ 88,92	R\$ 88,92	R\$ 0,00	R\$ 88,92	R\$ 0,00	R\$ 88,92

COLUNA 1	COLUNA 2	COLUNA 3	COLUNA 4	COLUNA 5	COLUNA 6	COLUNA 7	COLUNA 8	COLUNA 9	COLUNA 10	COLUNA 11
CREADOR	CNPJ / CPF	ORIGEM	VALOR INFORMADO ORIGINAL	AJUSTE	VALOR AJUSTADO	VALOR NO PEDIDO DA RJ	JUROS ANTERIOR AO PEDIDO DE RJ	VALOR ATUALIZADO NA DATA DO PEDIDO DE RJ (1)	JUROS POSTERIOR AO PEDIDO DE RJ	VALOR ATUALIZADO NA DATA DO PEDIDO DE RJ (2)
MARCELICE DE FATIMA CAMARGO	007.141.820-28	CLASSE I	R\$ 922,21	R\$ 0,00	R\$ 922,21	R\$ 922,21	R\$ 0,00	R\$ 922,21	R\$ 0,00	R\$ 922,21
MARCELO RODRIGO DE ARAUJO	001.121.340-09	CLASSE I	R\$ 516,10	R\$ 0,00	R\$ 516,10	R\$ 516,10	R\$ 0,00	R\$ 516,10	R\$ 0,00	R\$ 516,10
MARCIA ELIANE GIONGO	657.787.580-49	CLASSE I	R\$ 487,67	R\$ 0,00	R\$ 487,67	R\$ 487,67	R\$ 0,00	R\$ 487,67	R\$ 0,00	R\$ 487,67
MARCIA INES MULLER	999.811.060-20	CLASSE I	R\$ 1.187,45	R\$ 0,00	R\$ 1.187,45	R\$ 1.187,45	R\$ 0,00	R\$ 1.187,45	R\$ 0,00	R\$ 1.187,45
MARCIA LILIANA HOLDERBAUM	002.404.850-09	CLASSE I	R\$ 102,30	R\$ 0,00	R\$ 102,30	R\$ 102,30	R\$ 0,00	R\$ 102,30	R\$ 0,00	R\$ 102,30
MARCIA MARIA PIMENTEL	602.979.560-00	CLASSE I	R\$ 3.346,29	R\$ 0,00	R\$ 3.346,29	R\$ 3.346,29	R\$ 0,00	R\$ 3.346,29	R\$ 0,00	R\$ 3.346,29
MARCIA PAULINA FEITEN	591.612.480-53	CLASSE I	R\$ 3.277,59	R\$ 0,00	R\$ 3.277,59	R\$ 3.277,59	R\$ 0,00	R\$ 3.277,59	R\$ 0,00	R\$ 3.277,59
MARCIA REGINA KUNZLER	939.732.410-15	CLASSE I	R\$ 1.724,32	R\$ 0,00	R\$ 1.724,32	R\$ 1.724,32	R\$ 0,00	R\$ 1.724,32	R\$ 0,00	R\$ 1.724,32
MARCIA TERESINHA JOST	666.997.890-15	CLASSE I	R\$ 0,00	R\$ 3.731,48	R\$ 3.731,48	R\$ 3.731,48	R\$ 0,00	R\$ 3.731,48	R\$ 0,00	R\$ 3.731,48
MARCIO DOS SANTOS RITZEL	015.504.610-10	CLASSE I	R\$ 4.680,81	R\$ 0,00	R\$ 4.680,81	R\$ 4.680,81	R\$ 0,00	R\$ 4.680,81	R\$ 0,00	R\$ 4.680,81
MARCIO JOSE FRASSAO	767.827.350-91	CLASSE I	R\$ 1.350,88	R\$ 0,00	R\$ 1.350,88	R\$ 1.350,88	R\$ 0,00	R\$ 1.350,88	R\$ 0,00	R\$ 1.350,88
MARCIO JOSÉ LINDEN	445.867.790-04	CLASSE I	R\$ 3.971,30	R\$ 0,00	R\$ 3.971,30	R\$ 3.971,30	R\$ 0,00	R\$ 3.971,30	R\$ 0,00	R\$ 3.971,30
MARCIO WOLFF	989.191.800-91	CLASSE I	R\$ 852,48	R\$ 0,00	R\$ 852,48	R\$ 852,48	R\$ 0,00	R\$ 852,48	R\$ 0,00	R\$ 852,48
MARCO ANTONIO BURMANN	409.958.010-53	CLASSE I	R\$ 486,75	R\$ 0,00	R\$ 486,75	R\$ 486,75	R\$ 0,00	R\$ 486,75	R\$ 0,00	R\$ 486,75
MARCO ANTONIO DA SILVA SANTOS	658.619.060-68	CLASSE I	R\$ 386,09	R\$ 0,00	R\$ 386,09	R\$ 386,09	R\$ 0,00	R\$ 386,09	R\$ 0,00	R\$ 386,09
MARCO FERNANDO MICHAELSEN	990.782.010-53	CLASSE I	R\$ 3.177,90	R\$ 0,00	R\$ 3.177,90	R\$ 3.177,90	R\$ 0,00	R\$ 3.177,90	R\$ 0,00	R\$ 3.177,90
MARCOS ANDRE ANTUNES DA ROSA	637.946.910-91	CLASSE I	R\$ 1.412,13	R\$ 0,00	R\$ 1.412,13	R\$ 1.412,13	R\$ 0,00	R\$ 1.412,13	R\$ 0,00	R\$ 1.412,13
MARCOS LEANDRO ARAUJO PEREIRA	006.939.640-06	CLASSE I	R\$ 3.353,11	R\$ 0,00	R\$ 3.353,11	R\$ 3.353,11	R\$ 0,00	R\$ 3.353,11	R\$ 0,00	R\$ 3.353,11
MARCOS MACIEL CEZAR	004.763.170-88	CLASSE I	R\$ 1.378,02	R\$ 0,00	R\$ 1.378,02	R\$ 1.378,02	R\$ 0,00	R\$ 1.378,02	R\$ 0,00	R\$ 1.378,02
MARCOS SILVA DE AMORIM	002.226.770-07	CLASSE I	R\$ 29.380,00	-R\$ 880,00	R\$ 28.500,00	R\$ 28.500,00	R\$ 0,00	R\$ 28.500,00	R\$ 0,00	R\$ 28.500,00
MARCOS WASCHBURGER	616.720.920-00	CLASSE I	R\$ 538,08	R\$ 0,00	R\$ 538,08	R\$ 538,08	R\$ 0,00	R\$ 538,08	R\$ 0,00	R\$ 538,08
MARGARETE REJANE DA SILVA	466.817.520-04	CLASSE I	R\$ 0,00	R\$ 1.500,00	R\$ 1.500,00	R\$ 1.500,00	R\$ 0,00	R\$ 1.500,00	R\$ 0,00	R\$ 1.500,00
MARIA ANGELICA RITTER	750.737.810-15	CLASSE I	R\$ 1.375,00	R\$ 0,00	R\$ 1.375,00	R\$ 1.375,00	R\$ 0,00	R\$ 1.375,00	R\$ 0,00	R\$ 1.375,00
MARIA APARECIDA FERNANDES MACIEL	000.626.060-85	CLASSE I	R\$ 102,34	R\$ 0,00	R\$ 102,34	R\$ 102,34	R\$ 0,00	R\$ 102,34	R\$ 0,00	R\$ 102,34
MARIA CASAROTTO LANGUER	836.831.609-00	CLASSE I	R\$ 514,39	R\$ 0,00	R\$ 514,39	R\$ 514,39	R\$ 0,00	R\$ 514,39	R\$ 0,00	R\$ 514,39
MARIA CELINA DE OLIVEIRA	782.141.650-91	CLASSE I	R\$ 6.740,57	R\$ 0,00	R\$ 6.740,57	R\$ 6.740,57	R\$ 0,00	R\$ 6.740,57	R\$ 0,00	R\$ 6.740,57
MARIA CONCEICAO CANDIDO	019.086.480-07	CLASSE I	R\$ 133,38	R\$ 0,00	R\$ 133,38	R\$ 133,38	R\$ 0,00	R\$ 133,38	R\$ 0,00	R\$ 133,38
MARIA CRISTINA RABELO	982.183.440-04	CLASSE I	R\$ 467,48	R\$ 0,00	R\$ 467,48	R\$ 467,48	R\$ 0,00	R\$ 467,48	R\$ 0,00	R\$ 467,48
MARIA DE FATIMA DA SILVA BERNARDO	555.599.560-15	CLASSE I	R\$ 3.905,31	R\$ 0,00	R\$ 3.905,31	R\$ 3.905,31	R\$ 0,00	R\$ 3.905,31	R\$ 0,00	R\$ 3.905,31
MARIA DELOCI LOPES SCHUBERT	007.542.650-13	CLASSE I	R\$ 16.000,00	R\$ 0,00	R\$ 16.000,00	R\$ 16.000,00	R\$ 0,00	R\$ 16.000,00	R\$ 0,00	R\$ 16.000,00
MARIA ELIANE LOPES	660.737.820-04	CLASSE I	R\$ 464,95	R\$ 0,00	R\$ 464,95	R\$ 464,95	R\$ 0,00	R\$ 464,95	R\$ 0,00	R\$ 464,95
MARIA IZABEL ROSSETO DA SILVA	814.668.200-63	CLASSE I	R\$ 518,52	R\$ 0,00	R\$ 518,52	R\$ 518,52	R\$ 0,00	R\$ 518,52	R\$ 0,00	R\$ 518,52
MARIA JOANA DOS SANTOS ALVES	532.825.150-49	CLASSE I	R\$ 487,67	R\$ 0,00	R\$ 487,67	R\$ 487,67	R\$ 0,00	R\$ 487,67	R\$ 0,00	R\$ 487,67
MARIA JOANETE EISSMANN	635.465.310-00	CLASSE I	R\$ 1.499,25	R\$ 0,00	R\$ 1.499,25	R\$ 1.499,25	R\$ 0,00	R\$ 1.499,25	R\$ 0,00	R\$ 1.499,25
MARIA LORENI MILANI	332.442.940-49	CLASSE I	R\$ 463,83	R\$ 0,00	R\$ 463,83	R\$ 463,83	R\$ 0,00	R\$ 463,83	R\$ 0,00	R\$ 463,83
MARIA LUCIA DE OLIVEIRA	742.419.740-15	CLASSE I	R\$ 2.878,97	R\$ 0,00	R\$ 2.878,97	R\$ 2.878,97	R\$ 0,00	R\$ 2.878,97	R\$ 0,00	R\$ 2.878,97
MARIA LURDES MARTINS	906.290.940-04	CLASSE I	R\$ 3.000,00	R\$ 0,00	R\$ 3.000,00	R\$ 3.012,34	R\$ 0,00	R\$ 3.012,34	R\$ 0,00	R\$ 3.012,34
MARIA ONICE ARNOLD	523.371.700-04	CLASSE I	R\$ 1.183,71	R\$ 0,00	R\$ 1.183,71	R\$ 1.183,71	R\$ 0,00	R\$ 1.183,71	R\$ 0,00	R\$ 1.183,71
MARIA PATRICIA COELHO PEDROSO	030.995.300-69	CLASSE I	R\$ 7.500,00	R\$ 0,00	R\$ 7.500,00	R\$ 7.523,78	R\$ 0,00	R\$ 7.523,78	R\$ 0,00	R\$ 7.523,78
MARIA RAQUEL BARRETO	660.428.280-53	CLASSE I	R\$ 2.770,04	R\$ 3.000,00	R\$ 5.770,04	R\$ 5.770,04	R\$ 0,00	R\$ 5.770,04	R\$ 0,00	R\$ 5.770,04
MARIANE AMARAL DE MELLO	019.933.630-09	CLASSE I	R\$ 542,49	R\$ 0,00	R\$ 542,49	R\$ 542,49	R\$ 0,00	R\$ 542,49	R\$ 0,00	R\$ 542,49
MARIANE MENEZES FERNANDES SILVEIRA	036.310.770-33	CLASSE I	R\$ 465,77	R\$ 0,00	R\$ 465,77	R\$ 465,77	R\$ 0,00	R\$ 465,77	R\$ 0,00	R\$ 465,77
MARILENE PHILERENO RIBEIRO	613.386.210-68	CLASSE I	R\$ 513,11	R\$ 0,00	R\$ 513,11	R\$ 513,11	R\$ 0,00	R\$ 513,11	R\$ 0,00	R\$ 513,11
MARILETE INES VILLANI	022.874.609-42	CLASSE I	R\$ 532,92	R\$ 0,00	R\$ 532,92	R\$ 532,92	R\$ 0,00	R\$ 532,92	R\$ 0,00	R\$ 532,92
MARILIA CARDOSO DA SILVA	017.753.560-19	CLASSE I	R\$ 511,97	R\$ 0,00	R\$ 511,97	R\$ 511,97	R\$ 0,00	R\$ 511,97	R\$ 0,00	R\$ 511,97
MARILIZA DE JESUS DESCOVI	968.141.280-04	CLASSE I	R\$ 7.846,68	R\$ 0,00	R\$ 7.846,68	R\$ 7.846,68	R\$ 0,00	R\$ 7.846,68	R\$ 0,00	R\$ 7.846,68
MARINA ARMBRUST PACHECO	006.569.310-86	CLASSE I	R\$ 444,58	R\$ 0,00	R\$ 444,58	R\$ 444,58	R\$ 0,00	R\$ 444,58	R\$ 0,00	R\$ 444,58
MARINA FRANCISCA DA SILVA	350.730.470-87	CLASSE I	R\$ 2.141,16	R\$ 0,00	R\$ 2.141,16	R\$ 2.141,16	R\$ 0,00	R\$ 2.141,16	R\$ 0,00	R\$ 2.141,16
MARINES BUGS	963.909.130-87	CLASSE I	R\$ 573,37	R\$ 0,00	R\$ 573,37	R\$ 573,37	R\$ 0,00	R\$ 573,37	R\$ 0,00	R\$ 573,37
MARINES DE VARGAS AZEREDO	932.322.330-15	CLASSE I	R\$ 4.475,50	R\$ 0,00	R\$ 4.475,50	R\$ 4.475,50	R\$ 0,00	R\$ 4.475,50	R\$ 0,00	R\$ 4.475,50
MARINES SILVEIRA DE QUADROS	601.553.700-06	CLASSE I	R\$ 559,17	R\$ 0,00	R\$ 559,17	R\$ 559,17	R\$ 0,00	R\$ 559,17	R\$ 0,00	R\$ 559,17
MARINILSE CARMEN FILIPINI	661.974.140-15	CLASSE I	R\$ 557,86	R\$ 0,00	R\$ 557,86	R\$ 557,86	R\$ 0,00	R\$ 557,86	R\$ 0,00	R\$ 557,86
MARIO ALMEIDA DE OLIVEIRA	892.938.350-53	CLASSE I	R\$ 6.029,69	R\$ 0,00	R\$ 6.029,69	R\$ 6.029,69	R\$ 0,00	R\$ 6.029,69	R\$ 0,00	R\$ 6.029,69
MARIO KNORST	030.430.590-18	CLASSE I	R\$ 452,75	R\$ 0,00	R\$ 452,75	R\$ 452,75	R\$ 0,00	R\$ 452,75	R\$ 0,00	R\$ 452,75
MARIO ROBSON JORGE MARTINS	025.180.550-61	CLASSE I	R\$ 649,30	R\$ 0,00	R\$ 649,30	R\$ 649,30	R\$ 0,00	R\$ 649,30	R\$ 0,00	R\$ 649,30

COLUNA 1	COLUNA 2	COLUNA 3	COLUNA 4	COLUNA 5	COLUNA 6	COLUNA 7	COLUNA 8	COLUNA 9	COLUNA 10	COLUNA 11
CREADOR	CNPJ / CPF	ORIGEM	VALOR INFORMADO ORIGINAL	AJUSTE	VALOR AJUSTADO	VALOR NO PEDIDO DA RJ	JUROS ANTERIOR AO PEDIDO DE RJ	VALOR ATUALIZADO NA DATA DO PEDIDO DE RJ (1)	JUROS POSTERIOR AO PEDIDO DE RJ	VALOR ATUALIZADO NA DATA DO PEDIDO DE RJ (2)
MARISA DA SILVA BRAZ	591.257.050-91	CLASSE I	R\$ 537,17	R\$ 0,00	R\$ 537,17	R\$ 537,17	R\$ 0,00	R\$ 537,17	R\$ 0,00	R\$ 537,17
MARISTELA REGINA SEIDLER	906.342.330-68	CLASSE I	R\$ 519,75	R\$ 0,00	R\$ 519,75	R\$ 519,75	R\$ 0,00	R\$ 519,75	R\$ 0,00	R\$ 519,75
MARIZA DETANICO FOGACA	269.271.600-00	CLASSE I	R\$ 499,18	R\$ 0,00	R\$ 499,18	R\$ 499,18	R\$ 0,00	R\$ 499,18	R\$ 0,00	R\$ 499,18
MARIZANGELA DIAS	013.948.130-31	CLASSE I	R\$ 6.052,46	R\$ 0,00	R\$ 6.052,46	R\$ 6.052,46	R\$ 0,00	R\$ 6.052,46	R\$ 0,00	R\$ 6.052,46
MARIZETE DE SOUZA MACHADO	991.756.140-49	CLASSE I	R\$ 3.059,28	R\$ 0,00	R\$ 3.059,28	R\$ 3.059,28	R\$ 0,00	R\$ 3.059,28	R\$ 0,00	R\$ 3.059,28
MARLEI KAISER WACHTER	005.046.470-16	CLASSE I	R\$ 1.651,08	R\$ 0,00	R\$ 1.651,08	R\$ 1.651,08	R\$ 0,00	R\$ 1.651,08	R\$ 0,00	R\$ 1.651,08
MARLENE BUENO VARGAS	550.413.450-15	CLASSE I	R\$ 490,07	R\$ 0,00	R\$ 490,07	R\$ 490,07	R\$ 0,00	R\$ 490,07	R\$ 0,00	R\$ 490,07
MARLENE TERESA REICHERT	678.222.580-87	CLASSE I	R\$ 441,83	R\$ 0,00	R\$ 441,83	R\$ 441,83	R\$ 0,00	R\$ 441,83	R\$ 0,00	R\$ 441,83
MARLI DE LUIZ	005.322.160-59	CLASSE I	R\$ 1.924,93	R\$ 0,00	R\$ 1.924,93	R\$ 1.924,93	R\$ 0,00	R\$ 1.924,93	R\$ 0,00	R\$ 1.924,93
MARLI PITROWSKY KUMM	682.679.590-68	CLASSE I	R\$ 1.971,62	R\$ 0,00	R\$ 1.971,62	R\$ 1.971,62	R\$ 0,00	R\$ 1.971,62	R\$ 0,00	R\$ 1.971,62
MARLI SONIA MESADRI DE MATTOS	686.418.340-87	CLASSE I	R\$ 420,75	R\$ 0,00	R\$ 420,75	R\$ 420,75	R\$ 0,00	R\$ 420,75	R\$ 0,00	R\$ 420,75
MARLI STERTZ	639.375.220-34	CLASSE I	R\$ 1.652,21	R\$ 0,00	R\$ 1.652,21	R\$ 1.652,21	R\$ 0,00	R\$ 1.652,21	R\$ 0,00	R\$ 1.652,21
MARLI VETTORAZZI	555.588.790-68	CLASSE I	R\$ 2.539,55	R\$ 0,00	R\$ 2.539,55	R\$ 2.539,55	R\$ 0,00	R\$ 2.539,55	R\$ 0,00	R\$ 2.539,55
MARLI ZAHN RODRIGUES	898.947.900-20	CLASSE I	R\$ 1.830,88	R\$ 0,00	R\$ 1.830,88	R\$ 1.830,88	R\$ 0,00	R\$ 1.830,88	R\$ 0,00	R\$ 1.830,88
MARLUCI BRUINSMANN PEDROTTI	001.962.490-58	CLASSE I	R\$ 469,33	R\$ 0,00	R\$ 469,33	R\$ 469,33	R\$ 0,00	R\$ 469,33	R\$ 0,00	R\$ 469,33
MATEUS DA SILVA ROSPIDE	036.053.130-00	CLASSE I	R\$ 463,83	R\$ 0,00	R\$ 463,83	R\$ 463,83	R\$ 0,00	R\$ 463,83	R\$ 0,00	R\$ 463,83
MATEUS DUARTE DA SILVA	019.029.180-02	CLASSE I	R\$ 1.563,42	R\$ 0,00	R\$ 1.563,42	R\$ 1.563,42	R\$ 0,00	R\$ 1.563,42	R\$ 0,00	R\$ 1.563,42
MATEUS FELIPE SCHMATZ	038.847.970-18	CLASSE I	R\$ 575,88	R\$ 0,00	R\$ 575,88	R\$ 575,88	R\$ 0,00	R\$ 575,88	R\$ 0,00	R\$ 575,88
MATEUS PEDROTTI BATISTA DA CRUZ	039.620.460-03	CLASSE I	R\$ 122,60	R\$ 0,00	R\$ 122,60	R\$ 122,60	R\$ 0,00	R\$ 122,60	R\$ 0,00	R\$ 122,60
MATHEUS DOS SANTOS ROCHA	008.771.430-21	CLASSE I	R\$ 464,88	R\$ 0,00	R\$ 464,88	R\$ 464,88	R\$ 0,00	R\$ 464,88	R\$ 0,00	R\$ 464,88
MATHEUS ROCKEMBACH	016.365.190-67	CLASSE I	R\$ 122,60	R\$ 0,00	R\$ 122,60	R\$ 122,60	R\$ 0,00	R\$ 122,60	R\$ 0,00	R\$ 122,60
MAURI LIMA DA ROSA	CTPS 0811996 040/RS	CLASSE I	R\$ 4.321,37	R\$ 0,00	R\$ 4.321,37	R\$ 4.321,37	R\$ 0,00	R\$ 4.321,37	R\$ 0,00	R\$ 4.321,37
MAURI ROSA CORREA	654.300.260-34	CLASSE I	R\$ 933,72	R\$ 0,00	R\$ 933,72	R\$ 933,72	R\$ 0,00	R\$ 933,72	R\$ 0,00	R\$ 933,72
MENOLI DE OLIVEIRA MACHADO	604.320.710-91	CLASSE I	R\$ 472,28	R\$ 0,00	R\$ 472,28	R\$ 472,28	R\$ 0,00	R\$ 472,28	R\$ 0,00	R\$ 472,28
MESSIAS DA SILVA SAES	022.234.260-93	CLASSE I	R\$ 97,35	R\$ 0,00	R\$ 97,35	R\$ 97,35	R\$ 0,00	R\$ 97,35	R\$ 0,00	R\$ 97,35
MICHELE ANDRIELE DOS SANTOS	831.880.610-72	CLASSE I	R\$ 3.940,34	R\$ 0,00	R\$ 3.940,34	R\$ 3.940,34	R\$ 0,00	R\$ 3.940,34	R\$ 0,00	R\$ 3.940,34
MICHELE CRISTIANE DA SILVA	832.583.700-44	CLASSE I	R\$ 487,67	R\$ 0,00	R\$ 487,67	R\$ 487,67	R\$ 0,00	R\$ 487,67	R\$ 0,00	R\$ 487,67
MICHELI PAINES STEIL	016.693.150-02	CLASSE I	R\$ 0,00	R\$ 2.250,00	R\$ 2.250,00	R\$ 2.250,00	R\$ 0,00	R\$ 2.250,00	R\$ 0,00	R\$ 2.250,00
MICHELINE MORETTI PANOSSO	021.231.020-83	CLASSE I	R\$ 557,14	R\$ 0,00	R\$ 557,14	R\$ 557,14	R\$ 0,00	R\$ 557,14	R\$ 0,00	R\$ 557,14
MILTON EIFERT	030.202.240-63	CLASSE I	R\$ 889,59	R\$ 0,00	R\$ 889,59	R\$ 889,59	R\$ 0,00	R\$ 889,59	R\$ 0,00	R\$ 889,59
MIRIAN FARIA DA SILVA ANDRADE	828.265.520-15	CLASSE I	R\$ 372,68	R\$ 0,00	R\$ 372,68	R\$ 372,68	R\$ 0,00	R\$ 372,68	R\$ 0,00	R\$ 372,68
MIRIAN REJANE DA SILVA BUENO	003.269.460-12	CLASSE I	R\$ 298,15	R\$ 0,00	R\$ 298,15	R\$ 298,15	R\$ 0,00	R\$ 298,15	R\$ 0,00	R\$ 298,15
MOACIR EDUARDO RAMBO	025.873.650-07	CLASSE I	R\$ 512,70	R\$ 0,00	R\$ 512,70	R\$ 512,70	R\$ 0,00	R\$ 512,70	R\$ 0,00	R\$ 512,70
MOISES GONCALVES MACHADO	020.513.580-36	CLASSE I	R\$ 2.918,57	R\$ 0,00	R\$ 2.918,57	R\$ 2.918,57	R\$ 0,00	R\$ 2.918,57	R\$ 0,00	R\$ 2.918,57
MONICA LIDIANE MACHADO	827.640.930-04	CLASSE I	R\$ 812,34	R\$ 0,00	R\$ 812,34	R\$ 812,34	R\$ 0,00	R\$ 812,34	R\$ 0,00	R\$ 812,34
MONICA RAMM BRENTANO	939.366.720-91	CLASSE I	R\$ 624,66	R\$ 0,00	R\$ 624,66	R\$ 624,66	R\$ 0,00	R\$ 624,66	R\$ 0,00	R\$ 624,66
MORGANA GEIZ	015.695.900-36	CLASSE I	R\$ 0,00	R\$ 3.600,00	R\$ 3.600,00	R\$ 3.600,00	R\$ 0,00	R\$ 3.600,00	R\$ 0,00	R\$ 3.600,00
MORGANIA DE OLIVEIRA	950.910.410-87	CLASSE I	R\$ 2.949,55	R\$ 0,00	R\$ 2.949,55	R\$ 2.949,55	R\$ 0,00	R\$ 2.949,55	R\$ 0,00	R\$ 2.949,55
MOZARTE EZEQUIEL LAGEANO	457.551.400-49	CLASSE I	R\$ 542,44	R\$ 0,00	R\$ 542,44	R\$ 542,44	R\$ 0,00	R\$ 542,44	R\$ 0,00	R\$ 542,44
NADIA BEATRIZ DE MELLO DE MORAES	544.226.390-72	CLASSE I	R\$ 390,47	R\$ 0,00	R\$ 390,47	R\$ 390,47	R\$ 0,00	R\$ 390,47	R\$ 0,00	R\$ 390,47
NADIESCA APARECIDA BATISTA	003.128.320-95	CLASSE I	R\$ 1.028,95	R\$ 0,00	R\$ 1.028,95	R\$ 1.028,95	R\$ 0,00	R\$ 1.028,95	R\$ 0,00	R\$ 1.028,95
NARA ADRIANA BORBA SCHMEDEKE	627.773.940-91	CLASSE I	R\$ 512,42	R\$ 0,00	R\$ 512,42	R\$ 512,42	R\$ 0,00	R\$ 512,42	R\$ 0,00	R\$ 512,42
NARA REGINA DA SILVA	707.941.540-34	CLASSE I	R\$ 2.077,40	R\$ 0,00	R\$ 2.077,40	R\$ 2.077,40	R\$ 0,00	R\$ 2.077,40	R\$ 0,00	R\$ 2.077,40
NARA REGINA DE AZEVEDO TEIXEIRA	701.190.150-72	CLASSE I	R\$ 5.244,88	R\$ 0,00	R\$ 5.244,88	R\$ 5.244,88	R\$ 0,00	R\$ 5.244,88	R\$ 0,00	R\$ 5.244,88
NARA REGINA FUMAGALLI ARAUJO	997.578.420-87	CLASSE I	R\$ 3.135,81	R\$ 4.500,00	R\$ 7.635,81	R\$ 7.635,81	R\$ 0,00	R\$ 7.635,81	R\$ 0,00	R\$ 7.635,81
NATALIA IDALINA KIRSCHNER MARIA	041.117.170-47	CLASSE I	R\$ 122,60	R\$ 0,00	R\$ 122,60	R\$ 122,60	R\$ 0,00	R\$ 122,60	R\$ 0,00	R\$ 122,60
NATALIA MICHAELSEN	014.246.830-41	CLASSE I	R\$ 922,21	R\$ 0,00	R\$ 922,21	R\$ 922,21	R\$ 0,00	R\$ 922,21	R\$ 0,00	R\$ 922,21
NATALIA ROBERTA EB LOPEZ	026.732.190-21	CLASSE I	R\$ 0,00	R\$ 3.359,54	R\$ 3.359,54	R\$ 3.359,54	R\$ 0,00	R\$ 3.359,54	R\$ 0,00	R\$ 3.359,54
NATHANAEL VINICIUS DA SILVA PEREIRA	023.243.710-65	CLASSE I	R\$ 122,60	R\$ 0,00	R\$ 122,60	R\$ 122,60	R\$ 0,00	R\$ 122,60	R\$ 0,00	R\$ 122,60
NEI ANTONIO DE SOUSA AVILA	707.572.320-00	CLASSE I	R\$ 538,08	R\$ 0,00	R\$ 538,08	R\$ 538,08	R\$ 0,00	R\$ 538,08	R\$ 0,00	R\$ 538,08
NEIVA FRANCO BUENO	002.487.910-01	CLASSE I	R\$ 0,00	R\$ 1.954,33	R\$ 1.954,33	R\$ 1.954,33	R\$ 0,00	R\$ 1.954,33	R\$ 0,00	R\$ 1.954,33
NEIVETE FINGER	750.220.790-20	CLASSE I	R\$ 552,57	R\$ 0,00	R\$ 552,57	R\$ 552,57	R\$ 0,00	R\$ 552,57	R\$ 0,00	R\$ 552,57
NELDA SIEVERS EBERT	666.998.190-20	CLASSE I	R\$ 1.681,12	R\$ 0,00	R\$ 1.681,12	R\$ 1.681,12	R\$ 0,00	R\$ 1.681,12	R\$ 0,00	R\$ 1.681,12
NELSI TERESINHA ANDREOLI	981.922.489-68	CLASSE I	R\$ 2.267,66	R\$ 0,00	R\$ 2.267,66	R\$ 2.267,66	R\$ 0,00	R\$ 2.267,66	R\$ 0,00	R\$ 2.267,66
NERCEU ALVES DOS SANTOS	000.508.790-22	CLASSE I	R\$ 276,53	R\$ 0,00	R\$ 276,53	R\$ 276,53	R\$ 0,00	R\$ 276,53	R\$ 0,00	R\$ 276,53

COLUNA 1	COLUNA 2	COLUNA 3	COLUNA 4	COLUNA 5	COLUNA 6	COLUNA 7	COLUNA 8	COLUNA 9	COLUNA 10	COLUNA 11
CREADOR	CNPJ / CPF	ORIGEM	VALOR INFORMADO ORIGINAL	AJUSTE	VALOR AJUSTADO	VALOR NO PEDIDO DA RJ	JUROS ANTERIOR AO PEDIDO DE RJ	VALOR ATUALIZADO NA DATA DO PEDIDO DE RJ (1)	JUROS POSTERIOR AO PEDIDO DE RJ	VALOR ATUALIZADO NA DATA DO PEDIDO DE RJ (2)
NEUSA MARIA AIRES DA SILVA	537.482.550-04	CLASSE I	R\$ 3.486,24	R\$ 0,00	R\$ 3.486,24	R\$ 3.486,24	R\$ 0,00	R\$ 3.486,24	R\$ 0,00	R\$ 3.486,24
NEUSA MARIA DE CRISTO	658.634.100-00	CLASSE I	R\$ 10.000,00	-R\$ 2.000,00	R\$ 8.000,00	R\$ 8.000,00	R\$ 0,00	R\$ 8.000,00	R\$ 0,00	R\$ 8.000,00
NEUSA MARIA DOS SANTOS DA SILVA	531.117.960-00	CLASSE I	R\$ 506,62	R\$ 0,00	R\$ 506,62	R\$ 506,62	R\$ 0,00	R\$ 506,62	R\$ 0,00	R\$ 506,62
NEUSA RODRIGUES DE ALMEIDA	538.174.940-68	CLASSE I	R\$ 3.048,33	R\$ 0,00	R\$ 3.048,33	R\$ 3.048,33	R\$ 0,00	R\$ 3.048,33	R\$ 0,00	R\$ 3.048,33
NEUSA TERESINHA DE OLIVEIRA VARGAS	487.666.900-72	CLASSE I	R\$ 441,83	R\$ 0,00	R\$ 441,83	R\$ 441,83	R\$ 0,00	R\$ 441,83	R\$ 0,00	R\$ 441,83
NICOLE PRISCILA SANDER BOES	005.507.060-46	CLASSE I	R\$ 467,69	R\$ 0,00	R\$ 467,69	R\$ 467,69	R\$ 0,00	R\$ 467,69	R\$ 0,00	R\$ 467,69
NILTON CESAR DIAS	028.585.180-25	CLASSE I	R\$ 735,83	R\$ 0,00	R\$ 735,83	R\$ 735,83	R\$ 0,00	R\$ 735,83	R\$ 0,00	R\$ 735,83
NOELI RODRIGUES VIEIRA	669.695.730-87	CLASSE I	R\$ 464,75	R\$ 0,00	R\$ 464,75	R\$ 464,75	R\$ 0,00	R\$ 464,75	R\$ 0,00	R\$ 464,75
NOELI TEIXEIRA DOS SANTOS	002.586.310-07	CLASSE I	R\$ 4.827,74	R\$ 0,00	R\$ 4.827,74	R\$ 4.827,74	R\$ 0,00	R\$ 4.827,74	R\$ 0,00	R\$ 4.827,74
NOELI TEREZINHA DOS SANTOS	506.768.140-34	CLASSE I	R\$ 0,00	R\$ 250,00	R\$ 250,00	R\$ 250,00	R\$ 0,00	R\$ 250,00	R\$ 0,00	R\$ 250,00
NOEMI MATTOS BRIZOLA	977.840.790-87	CLASSE I	R\$ 495,71	R\$ 0,00	R\$ 495,71	R\$ 495,71	R\$ 0,00	R\$ 495,71	R\$ 0,00	R\$ 495,71
OBERDAN STOFFEL	009.773.770-40	CLASSE I	R\$ 1.482,74	R\$ 0,00	R\$ 1.482,74	R\$ 1.482,74	R\$ 0,00	R\$ 1.482,74	R\$ 0,00	R\$ 1.482,74
OCLIDES LUIS VIEGA	680.479.080-49	CLASSE I	R\$ 538,08	R\$ 0,00	R\$ 538,08	R\$ 538,08	R\$ 0,00	R\$ 538,08	R\$ 0,00	R\$ 538,08
ODELSON DA COSTA VARGAS	730.959.400-25	CLASSE I	R\$ 1.775,87	R\$ 0,00	R\$ 1.775,87	R\$ 1.775,87	R\$ 0,00	R\$ 1.775,87	R\$ 0,00	R\$ 1.775,87
ODETE DE FATIMA DE OLIVEIRA DOS	940.293.420-00	CLASSE I	R\$ 464,75	R\$ 0,00	R\$ 464,75	R\$ 464,75	R\$ 0,00	R\$ 464,75	R\$ 0,00	R\$ 464,75
ODILEIA DOS REIS MARQUES	005.711.260-65	CLASSE I	R\$ 0,00	R\$ 250,00	R\$ 250,00	R\$ 250,00	R\$ 0,00	R\$ 250,00	R\$ 0,00	R\$ 250,00
OLINDA DE ANDRADE LEAL	714.139.950-04	CLASSE I	R\$ 4.137,84	-R\$ 63,00	R\$ 4.074,84	R\$ 4.074,84	R\$ 0,00	R\$ 4.074,84	R\$ 0,00	R\$ 4.074,84
OSEAS SOEIRO CASAGRANDE	945.042.610-49	CLASSE I	R\$ 0,00	R\$ 5.000,00	R\$ 5.000,00	R\$ 5.012,34	R\$ 0,00	R\$ 5.012,34	R\$ 0,00	R\$ 5.012,34
OSEIAS FELIPE ALVES KLEINERT	034.742.000-11	CLASSE I	R\$ 485,70	R\$ 0,00	R\$ 485,70	R\$ 485,70	R\$ 0,00	R\$ 485,70	R\$ 0,00	R\$ 485,70
OSIEL PIMENTEL DE BITENCOURT	OAB/RS 76.519	CLASSE I	R\$ 0,00	R\$ 15.447,96	R\$ 15.447,96	R\$ 15.447,96	R\$ 0,00	R\$ 15.447,96	R\$ 0,00	R\$ 15.447,96
OSMAR QUOOS	299.855.520-91	CLASSE I	R\$ 1.477,24	R\$ 0,00	R\$ 1.477,24	R\$ 1.477,24	R\$ 0,00	R\$ 1.477,24	R\$ 0,00	R\$ 1.477,24
OSVALDO MARTINS	514.315.050-72	CLASSE I	R\$ 1.184,02	R\$ 0,00	R\$ 1.184,02	R\$ 1.184,02	R\$ 0,00	R\$ 1.184,02	R\$ 0,00	R\$ 1.184,02
PAOLA RODRIGUES DE SOUZA	027.881.830-70	CLASSE I	R\$ 1.016,58	R\$ 0,00	R\$ 1.016,58	R\$ 1.016,58	R\$ 0,00	R\$ 1.016,58	R\$ 0,00	R\$ 1.016,58
PATRIC TRINTIN DE OLIVEIRA DA SILVA	027.578.280-88	CLASSE I	R\$ 4.253,36	R\$ 0,00	R\$ 4.253,36	R\$ 4.253,36	R\$ 0,00	R\$ 4.253,36	R\$ 0,00	R\$ 4.253,36
PATRICIA DIAS DE PAULO	041.871.530-04	CLASSE I	R\$ 434,47	R\$ 0,00	R\$ 434,47	R\$ 434,47	R\$ 0,00	R\$ 434,47	R\$ 0,00	R\$ 434,47
PATRICIA MACHADO CARVALHO DA SILVA	008.563.810-20	CLASSE I	R\$ 1.820,79	R\$ 0,00	R\$ 1.820,79	R\$ 1.820,79	R\$ 0,00	R\$ 1.820,79	R\$ 0,00	R\$ 1.820,79
PATRICIA NICOLI BRUSIUS	003.970.450-50	CLASSE I	R\$ 1.210,76	R\$ 0,00	R\$ 1.210,76	R\$ 1.210,76	R\$ 0,00	R\$ 1.210,76	R\$ 0,00	R\$ 1.210,76
PATRICIA RANNO DE AZEREDO	021.704.520-01	CLASSE I	R\$ 2.941,13	R\$ 0,00	R\$ 2.941,13	R\$ 2.941,13	R\$ 0,00	R\$ 2.941,13	R\$ 0,00	R\$ 2.941,13
PATRICIA SOARES	017.354.090-22	CLASSE I	R\$ 429,73	R\$ 0,00	R\$ 429,73	R\$ 429,73	R\$ 0,00	R\$ 429,73	R\$ 0,00	R\$ 429,73
PATRICIA TAINA GONÇALVES SCHAEFER	032.738.320-88	CLASSE I	R\$ 371,39	R\$ 0,00	R\$ 371,39	R\$ 371,39	R\$ 0,00	R\$ 371,39	R\$ 0,00	R\$ 371,39
PATRICIA VENANCIO	002.928.760-09	CLASSE I	R\$ 500,07	R\$ 0,00	R\$ 500,07	R\$ 500,07	R\$ 0,00	R\$ 500,07	R\$ 0,00	R\$ 500,07
PATRICIA WEBER	726.541.980-49	CLASSE I	R\$ 672,72	R\$ 0,00	R\$ 672,72	R\$ 672,72	R\$ 0,00	R\$ 672,72	R\$ 0,00	R\$ 672,72
PATRICK D AVILA BORCK	026.352.600-36	CLASSE I	R\$ 576,38	R\$ 0,00	R\$ 576,38	R\$ 576,38	R\$ 0,00	R\$ 576,38	R\$ 0,00	R\$ 576,38
PATRICK DA SILVA SCHMORANTZ	039.343.130-43	CLASSE I	R\$ 286,32	R\$ 0,00	R\$ 286,32	R\$ 286,32	R\$ 0,00	R\$ 286,32	R\$ 0,00	R\$ 286,32
PATRICK FERNANDO DE MATTOS	023.265.750-59	CLASSE I	R\$ 133,38	R\$ 0,00	R\$ 133,38	R\$ 133,38	R\$ 0,00	R\$ 133,38	R\$ 0,00	R\$ 133,38
PATRICK PEREIRA FAGUNDES	025.613.460-05	CLASSE I	R\$ 833,33	R\$ 0,00	R\$ 833,33	R\$ 833,33	R\$ 0,00	R\$ 833,33	R\$ 0,00	R\$ 833,33
PAULA INAIANA DOS REIS BERNARDES	827.874.330-49	CLASSE I	R\$ 444,58	R\$ 0,00	R\$ 444,58	R\$ 444,58	R\$ 0,00	R\$ 444,58	R\$ 0,00	R\$ 444,58
PAULA MADALENA SINS	000.036.650-11	CLASSE I	R\$ 1.569,38	R\$ 0,00	R\$ 1.569,38	R\$ 1.569,38	R\$ 0,00	R\$ 1.569,38	R\$ 0,00	R\$ 1.569,38
PAULA NUNES DUTRA	007.903.330-07	CLASSE I	R\$ 2.134,51	R\$ 0,00	R\$ 2.134,51	R\$ 2.134,51	R\$ 0,00	R\$ 2.134,51	R\$ 0,00	R\$ 2.134,51
PAULO CESAR DE LARA	741.775.080-04	CLASSE I	R\$ 3.703,52	R\$ 0,00	R\$ 3.703,52	R\$ 3.703,52	R\$ 0,00	R\$ 3.703,52	R\$ 0,00	R\$ 3.703,52
PAULO ISAC SOUZA DA ROCHA	033.552.430-35	CLASSE I	R\$ 2.447,60	R\$ 0,00	R\$ 2.447,60	R\$ 2.447,60	R\$ 0,00	R\$ 2.447,60	R\$ 0,00	R\$ 2.447,60
PAULO RICARDO BIANCHINI DORNELES	015.793.720-82	CLASSE I	R\$ 94,09	R\$ 0,00	R\$ 94,09	R\$ 94,09	R\$ 0,00	R\$ 94,09	R\$ 0,00	R\$ 94,09
PAULO RICARDO RODRIGUES DE OLIVEIRA	030.632.110-60	CLASSE I	R\$ 491,56	R\$ 0,00	R\$ 491,56	R\$ 491,56	R\$ 0,00	R\$ 491,56	R\$ 0,00	R\$ 491,56
PAULO RICARDO SILVA DE SOUZA	023.604.440-00	CLASSE I	R\$ 545,69	R\$ 0,00	R\$ 545,69	R\$ 545,69	R\$ 0,00	R\$ 545,69	R\$ 0,00	R\$ 545,69
PAULO RICARDO SOARES	002.760.080-73	CLASSE I	R\$ 279,01	R\$ 0,00	R\$ 279,01	R\$ 279,01	R\$ 0,00	R\$ 279,01	R\$ 0,00	R\$ 279,01
PAULO RICARDO SOUZA DA SILVA	761.149.100-87	CLASSE I	R\$ 2.709,28	R\$ 0,00	R\$ 2.709,28	R\$ 2.709,28	R\$ 0,00	R\$ 2.709,28	R\$ 0,00	R\$ 2.709,28
PAULO ROGERIO PACHECO FAGUNDES	613.156.560-00	CLASSE I	R\$ 1.031,99	R\$ 0,00	R\$ 1.031,99	R\$ 1.031,99	R\$ 0,00	R\$ 1.031,99	R\$ 0,00	R\$ 1.031,99
PAULO SERGIO DEVES	001.720.410-07	CLASSE I	R\$ 538,08	R\$ 0,00	R\$ 538,08	R\$ 538,08	R\$ 0,00	R\$ 538,08	R\$ 0,00	R\$ 538,08
PAULO SERGIO VIANNA	795.204.058-87	CLASSE I	R\$ 0,00	R\$ 2.523,72	R\$ 2.523,72	R\$ 2.523,72	R\$ 0,00	R\$ 2.523,72	R\$ 0,00	R\$ 2.523,72
PEDRO EMILIO PIRES FERREIRA	037.738.860-20	CLASSE I	R\$ 474,49	R\$ 0,00	R\$ 474,49	R\$ 474,49	R\$ 0,00	R\$ 474,49	R\$ 0,00	R\$ 474,49
RAFAEL DE OLIVEIRA	033.628.490-08	CLASSE I	R\$ 198,35	R\$ 0,00	R\$ 198,35	R\$ 198,35	R\$ 0,00	R\$ 198,35	R\$ 0,00	R\$ 198,35
RAFAEL FERREIRA SCHÖLL	040.839.770-51	CLASSE I	R\$ 502,33	R\$ 0,00	R\$ 502,33	R\$ 502,33	R\$ 0,00	R\$ 502,33	R\$ 0,00	R\$ 502,33
RAFAEL KNORST DE OLIVEIRA	027.065.740-11	CLASSE I	R\$ 485,35	R\$ 0,00	R\$ 485,35	R\$ 485,35	R\$ 0,00	R\$ 485,35	R\$ 0,00	R\$ 485,35
RAFAEL SARTURI DE VARGAS	026.486.410-76	CLASSE I	R\$ 489,74	R\$ 0,00	R\$ 489,74	R\$ 489,74	R\$ 0,00	R\$ 489,74	R\$ 0,00	R\$ 489,74
RAFAEL TEIXEIRA DOS SANTOS	012.898.470-88	CLASSE I	R\$ 122,60	R\$ 0,00	R\$ 122,60	R\$ 122,60	R\$ 0,00	R\$ 122,60	R\$ 0,00	R\$ 122,60

COLONA 1	COLONA 2	COLONA 3	COLONA 4	COLONA 5	COLONA 6	COLONA 7	COLONA 8	COLONA 9	COLONA 10	COLONA 11
CREADOR	CNPJ / CPF	ORIGEM	VALOR INFORMADO ORIGINAL	AJUSTE	VALOR AJUSTADO	VALOR NO PEDIDO DA RJ	JUROS ANTERIOR AO PEDIDO DE RJ	VALOR ATUALIZADO NA DATA DO PEDIDO DE RJ (1)	JUROS POSTERIOR AO PEDIDO DE RJ	VALOR ATUALIZADO NA DATA DO PEDIDO DE RJ (2)
RAFAELA CAMILA GRADE CANABARRO	024.976.760-03	CLASSE I	R\$ 538,84	R\$ 0,00	R\$ 538,84	R\$ 538,84	R\$ 0,00	R\$ 538,84	R\$ 0,00	R\$ 538,84
RALDINEI DA SILVA RIBEIRO	034.295.080-02	CLASSE I	R\$ 122,60	R\$ 0,00	R\$ 122,60	R\$ 122,60	R\$ 0,00	R\$ 122,60	R\$ 0,00	R\$ 122,60
RAQUEL MACHADO	990.510.100-44	CLASSE I	R\$ 4.543,13	R\$ 0,00	R\$ 4.543,13	R\$ 4.543,13	R\$ 0,00	R\$ 4.543,13	R\$ 0,00	R\$ 4.543,13
REGIANE DOSSIATI	004.021.610-17	CLASSE I	R\$ 492,94	R\$ 0,00	R\$ 492,94	R\$ 492,94	R\$ 0,00	R\$ 492,94	R\$ 0,00	R\$ 492,94
REGINA DOS SANTOS ALVES	021.200.480-88	CLASSE I	R\$ 532,10	R\$ 0,00	R\$ 532,10	R\$ 532,10	R\$ 0,00	R\$ 532,10	R\$ 0,00	R\$ 532,10
REGINALDO HERRMANN	007.407.650-78	CLASSE I	R\$ 487,67	R\$ 0,00	R\$ 487,67	R\$ 487,67	R\$ 0,00	R\$ 487,67	R\$ 0,00	R\$ 487,67
REJANE BERNARDETE CARVALHO	420.085.900-97	CLASSE I	R\$ 553,55	R\$ 0,00	R\$ 553,55	R\$ 553,55	R\$ 0,00	R\$ 553,55	R\$ 0,00	R\$ 553,55
RENAN ADRIANO SOMMER	043.864.450-64	CLASSE I	R\$ 122,60	R\$ 0,00	R\$ 122,60	R\$ 122,60	R\$ 0,00	R\$ 122,60	R\$ 0,00	R\$ 122,60
RENATA HABEKOST DOS SANTOS	832.405.510-04	CLASSE I	R\$ 2.177,98	-R\$ 1.698,56	R\$ 479,42	R\$ 479,42	R\$ 0,00	R\$ 479,42	R\$ 0,00	R\$ 479,42
RENATO VOLMIR EMIG	488.891.640-34	CLASSE I	R\$ 1.774,04	R\$ 0,00	R\$ 1.774,04	R\$ 1.774,04	R\$ 0,00	R\$ 1.774,04	R\$ 0,00	R\$ 1.774,04
RENI ELIZEU DA SILVA	OAB/RS 26563	CLASSE I	R\$ 0,00	R\$ 230,00	R\$ 230,00	R\$ 232,38	R\$ 0,27	R\$ 232,65	R\$ 0,00	R\$ 232,65
RICARDO DE ARAUJO	591.203.550-68	CLASSE I	R\$ 538,08	R\$ 0,00	R\$ 538,08	R\$ 538,08	R\$ 0,00	R\$ 538,08	R\$ 0,00	R\$ 538,08
RICARDO DE OLIVEIRA	839.791.580-04	CLASSE I	R\$ 527,46	R\$ 0,00	R\$ 527,46	R\$ 527,46	R\$ 0,00	R\$ 527,46	R\$ 0,00	R\$ 527,46
RICARDO DE SOUZA	018.343.590-74	CLASSE I	R\$ 389,40	R\$ 0,00	R\$ 389,40	R\$ 389,40	R\$ 0,00	R\$ 389,40	R\$ 0,00	R\$ 389,40
RICARDO OTOMAR SCHNEIDER	185.211.180-15	CLASSE I	R\$ 2.291,67	R\$ 0,00	R\$ 2.291,67	R\$ 2.291,67	R\$ 0,00	R\$ 2.291,67	R\$ 0,00	R\$ 2.291,67
RICHARD CARPES	CAU/RS A28415-7	CLASSE I	R\$ 0,00	R\$ 800,00	R\$ 800,00	R\$ 800,00	R\$ 0,00	R\$ 800,00	R\$ 0,00	R\$ 800,00
RITA DALITA WERB	948.137.280-49	CLASSE I	R\$ 0,00	R\$ 600,00	R\$ 600,00	R\$ 600,00	R\$ 0,00	R\$ 600,00	R\$ 0,00	R\$ 600,00
RITA DE CASSIA PHILERENO	010.348.940-13	CLASSE I	R\$ 422,58	R\$ 0,00	R\$ 422,58	R\$ 422,58	R\$ 0,00	R\$ 422,58	R\$ 0,00	R\$ 422,58
ROBERT EDUARDO MARTINS FERNANDES	039.207.230-07	CLASSE I	R\$ 122,60	R\$ 0,00	R\$ 122,60	R\$ 122,60	R\$ 0,00	R\$ 122,60	R\$ 0,00	R\$ 122,60
ROBERTA VELHO CUNCHERT EBERHARDT	002.771.950-20	CLASSE I	R\$ 0,00	R\$ 7.700,00	R\$ 7.700,00	R\$ 7.700,00	R\$ 0,00	R\$ 7.700,00	R\$ 0,00	R\$ 7.700,00
ROBERTO ANDRE KELLERMANN	647.495.250-49	CLASSE I	R\$ 1.827,29	R\$ 0,00	R\$ 1.827,29	R\$ 1.827,29	R\$ 0,00	R\$ 1.827,29	R\$ 0,00	R\$ 1.827,29
ROBERTO MARTINS	022.797.790-48	CLASSE I	R\$ 576,93	R\$ 0,00	R\$ 576,93	R\$ 576,93	R\$ 0,00	R\$ 576,93	R\$ 0,00	R\$ 576,93
ROBERTO PINHEIRO	836.869.910-04	CLASSE I	R\$ 468,51	R\$ 0,00	R\$ 468,51	R\$ 468,51	R\$ 0,00	R\$ 468,51	R\$ 0,00	R\$ 468,51
ROBERTO SAWARIS FILHO	CREA-RS 197262	CLASSE I	R\$ 0,00	R\$ 200,00	R\$ 200,00	R\$ 200,00	R\$ 0,00	R\$ 200,00	R\$ 0,00	R\$ 200,00
ROBSON ANDREI WAGNER BAYER	626.643.600-00	CLASSE I	R\$ 3.089,10	R\$ 0,00	R\$ 3.089,10	R\$ 3.089,10	R\$ 0,00	R\$ 3.089,10	R\$ 0,00	R\$ 3.089,10
ROBSON DA SILVA DE LIMA	022.273.100-14	CLASSE I	R\$ 487,86	R\$ 0,00	R\$ 487,86	R\$ 487,86	R\$ 0,00	R\$ 487,86	R\$ 0,00	R\$ 487,86
ROBSON MARTINS MACHADO	016.170.700-92	CLASSE I	R\$ 0,00	R\$ 5.000,00	R\$ 5.000,00	R\$ 5.000,00	R\$ 0,00	R\$ 5.000,00	R\$ 0,00	R\$ 5.000,00
ROBSON PEREIRA GOMES	210.741.780-68	CLASSE I	R\$ 2.500,41	R\$ 0,00	R\$ 2.500,41	R\$ 2.500,41	R\$ 0,00	R\$ 2.500,41	R\$ 0,00	R\$ 2.500,41
RODRIGO FULBER	935.766.840-34	CLASSE I	R\$ 8.137,40	R\$ 0,00	R\$ 8.137,40	R\$ 8.137,40	R\$ 0,00	R\$ 8.137,40	R\$ 0,00	R\$ 8.137,40
RODRIGO LEONARDO CRUZ	004.205.930-55	CLASSE I	R\$ 617,49	R\$ 0,00	R\$ 617,49	R\$ 617,49	R\$ 0,00	R\$ 617,49	R\$ 0,00	R\$ 617,49
ROGER STEFANI SAFT	660.175.560-53	CLASSE I	R\$ 734,07	R\$ 0,00	R\$ 734,07	R\$ 734,07	R\$ 0,00	R\$ 734,07	R\$ 0,00	R\$ 734,07
ROGERIO AUGUSTO FILIPIAKI	957.664.050-49	CLASSE I	R\$ 511,50	R\$ 0,00	R\$ 511,50	R\$ 511,50	R\$ 0,00	R\$ 511,50	R\$ 0,00	R\$ 511,50
ROMARIO BATISTA DE LIMA	037.155.420-98	CLASSE I	R\$ 367,06	R\$ 0,00	R\$ 367,06	R\$ 367,06	R\$ 0,00	R\$ 367,06	R\$ 0,00	R\$ 367,06
ROMILDA DA SILVA BUENO	001.642.660-62	CLASSE I	R\$ 545,35	R\$ 0,00	R\$ 545,35	R\$ 545,35	R\$ 0,00	R\$ 545,35	R\$ 0,00	R\$ 545,35
ROMILDA DE CAMARGO BUGS	904.149.770-68	CLASSE I	R\$ 538,51	R\$ 0,00	R\$ 538,51	R\$ 538,51	R\$ 0,00	R\$ 538,51	R\$ 0,00	R\$ 538,51
ROMILDA MARIA KIELING	473.411.650-49	CLASSE I	R\$ 449,23	R\$ 0,00	R\$ 449,23	R\$ 449,23	R\$ 0,00	R\$ 449,23	R\$ 0,00	R\$ 449,23
ROMULO RODRIGUES DA SILVA	013.870.580-10	CLASSE I	R\$ 809,19	R\$ 0,00	R\$ 809,19	R\$ 809,19	R\$ 0,00	R\$ 809,19	R\$ 0,00	R\$ 809,19
RONALDO BATISTA SOUZA DA SILVA	005.587.070-84	CLASSE I	R\$ 421,67	R\$ 0,00	R\$ 421,67	R\$ 421,67	R\$ 0,00	R\$ 421,67	R\$ 0,00	R\$ 421,67
RONALDO FAGUNDES DE MELO	778.098.820-15	CLASSE I	R\$ 1.782,76	R\$ 0,00	R\$ 1.782,76	R\$ 1.782,76	R\$ 0,00	R\$ 1.782,76	R\$ 0,00	R\$ 1.782,76
RONISE SCHULTEN HENN	008.406.120-01	CLASSE I	R\$ 1.493,94	R\$ 0,00	R\$ 1.493,94	R\$ 1.493,94	R\$ 0,00	R\$ 1.493,94	R\$ 0,00	R\$ 1.493,94
ROSA DOS REIS FAGUNDES	739.214.240-20	CLASSE I	R\$ 88,92	R\$ 0,00	R\$ 88,92	R\$ 88,92	R\$ 0,00	R\$ 88,92	R\$ 0,00	R\$ 88,92
ROSA MARIA STEFFEN	930.065.780-15	CLASSE I	R\$ 280,73	R\$ 0,00	R\$ 280,73	R\$ 280,73	R\$ 0,00	R\$ 280,73	R\$ 0,00	R\$ 280,73
ROSA MARIA VAZ	767.830.570-20	CLASSE I	R\$ 503,19	R\$ 0,00	R\$ 503,19	R\$ 503,19	R\$ 0,00	R\$ 503,19	R\$ 0,00	R\$ 503,19
ROSALVO ROQUE FELLER	995.083.380-91	CLASSE I	R\$ 1.248,12	R\$ 0,00	R\$ 1.248,12	R\$ 1.248,12	R\$ 0,00	R\$ 1.248,12	R\$ 0,00	R\$ 1.248,12
ROSANA MARASCA CARMIN	773.649.530-00	CLASSE I	R\$ 565,22	R\$ 0,00	R\$ 565,22	R\$ 565,22	R\$ 0,00	R\$ 565,22	R\$ 0,00	R\$ 565,22
ROSANE ALVES DE MACEDO	007.560.990-80	CLASSE I	R\$ 203,60	R\$ 0,00	R\$ 203,60	R\$ 203,60	R\$ 0,00	R\$ 203,60	R\$ 0,00	R\$ 203,60
ROSANE ALVES DOS SANTOS	005.175.100-30	CLASSE I	R\$ 490,84	R\$ 0,00	R\$ 490,84	R\$ 490,84	R\$ 0,00	R\$ 490,84	R\$ 0,00	R\$ 490,84
ROSANE DA ROSA	002.226.860-06	CLASSE I	R\$ 2.000,00	R\$ 0,00	R\$ 2.000,00	R\$ 2.000,00	R\$ 0,00	R\$ 2.000,00	R\$ 0,00	R\$ 2.000,00
ROSANE DALOTTO	907.887.370-15	CLASSE I	R\$ 448,53	R\$ 0,00	R\$ 448,53	R\$ 448,53	R\$ 0,00	R\$ 448,53	R\$ 0,00	R\$ 448,53
ROSANE DE FATIMA DA SILVA	547.984.930-15	CLASSE I	R\$ 2.522,34	R\$ 0,00	R\$ 2.522,34	R\$ 2.522,34	R\$ 0,00	R\$ 2.522,34	R\$ 0,00	R\$ 2.522,34
ROSANE DE FATIMA RIBEIRO	661.981.430-15	CLASSE I	R\$ 555,80	R\$ 0,00	R\$ 555,80	R\$ 555,80	R\$ 0,00	R\$ 555,80	R\$ 0,00	R\$ 555,80
ROSANE FATIMA RASCH	769.996.290-72	CLASSE I	R\$ 497,41	R\$ 0,00	R\$ 497,41	R\$ 497,41	R\$ 0,00	R\$ 497,41	R\$ 0,00	R\$ 497,41
ROSANE LIRA DE BARROS	473.139.000-15	CLASSE I	R\$ 497,37	R\$ 0,00	R\$ 497,37	R\$ 497,37	R\$ 0,00	R\$ 497,37	R\$ 0,00	R\$ 497,37
ROSANE MARIA SIEROTA	609.130.880-72	CLASSE I	R\$ 2.200,00	-R\$ 200,00	R\$ 2.000,00	R\$ 2.023,78	R\$ 2,73	R\$ 2.026,51	R\$ 0,00	R\$ 2.026,51
ROSANE VARGAS	940.210.740-15	CLASSE I	R\$ 528,00	R\$ 0,00	R\$ 528,00	R\$ 528,00	R\$ 0,00	R\$ 528,00	R\$ 0,00	R\$ 528,00

COLUNA 1	COLUNA 2	COLUNA 3	COLUNA 4	COLUNA 5	COLUNA 6	COLUNA 7	COLUNA 8	COLUNA 9	COLUNA 10	COLUNA 11
CREADOR	CNPJ / CPF	ORIGEM	VALOR INFORMADO ORIGINAL	AJUSTE	VALOR AJUSTADO	VALOR NO PEDIDO DA RJ	JUROS ANTERIOR AO PEDIDO DE RJ	VALOR ATUALIZADO NA DATA DO PEDIDO DE RJ (1)	JUROS POSTERIOR AO PEDIDO DE RJ	VALOR ATUALIZADO NA DATA DO PEDIDO DE RJ (2)
ROSANGELA DA SILVA	587.020.590-53	CLASSE I	R\$ 867,53	R\$ 0,00	R\$ 867,53	R\$ 867,53	R\$ 0,00	R\$ 867,53	R\$ 0,00	R\$ 867,53
ROSANGELA DE FATIMA CEZAR	761.144.570-72	CLASSE I	R\$ 486,75	R\$ 0,00	R\$ 486,75	R\$ 486,75	R\$ 0,00	R\$ 486,75	R\$ 0,00	R\$ 486,75
ROSANGELA REZENDE	005.717.420-25	CLASSE I	R\$ 3.238,57	R\$ 0,00	R\$ 3.238,57	R\$ 3.238,57	R\$ 0,00	R\$ 3.238,57	R\$ 0,00	R\$ 3.238,57
ROSANGELA SANTOS DE MORAIS	010.903.400-79	CLASSE I	R\$ 552,65	R\$ 0,00	R\$ 552,65	R\$ 552,65	R\$ 0,00	R\$ 552,65	R\$ 0,00	R\$ 552,65
ROSANGELA SIQUEIRA	029.308.510-23	CLASSE I	R\$ 464,75	R\$ 0,00	R\$ 464,75	R\$ 464,75	R\$ 0,00	R\$ 464,75	R\$ 0,00	R\$ 464,75
ROSAURO JOSE DA SILVA	481.714.840-34	CLASSE I	R\$ 36.534,00	R\$ 0,00	R\$ 36.534,00	R\$ 36.534,00	R\$ 0,00	R\$ 36.534,00	R\$ 0,00	R\$ 36.534,00
ROSELANE MARIA DIAS	547.985.230-20	CLASSE I	R\$ 486,75	R\$ 0,00	R\$ 486,75	R\$ 486,75	R\$ 0,00	R\$ 486,75	R\$ 0,00	R\$ 486,75
ROSELI APARECIDA INHAIA	968.238.440-00	CLASSE I	R\$ 439,08	R\$ 0,00	R\$ 439,08	R\$ 439,08	R\$ 0,00	R\$ 439,08	R\$ 0,00	R\$ 439,08
ROSELI DA ROSA	582.786.640-72	CLASSE I	R\$ 4.000,00	R\$ 0,00	R\$ 4.000,00	R\$ 4.000,00	R\$ 0,00	R\$ 4.000,00	R\$ 0,00	R\$ 4.000,00
ROSELINE DE AZEVEDO	370.744.310-87	CLASSE I	R\$ 466,97	R\$ 0,00	R\$ 466,97	R\$ 466,97	R\$ 0,00	R\$ 466,97	R\$ 0,00	R\$ 466,97
ROSEMERI DA SILVA MORAES	006.950.570-57	CLASSE I	R\$ 14.600,00	-R\$ 4.600,00	R\$ 10.000,00	R\$ 10.000,00	R\$ 0,00	R\$ 10.000,00	R\$ 0,00	R\$ 10.000,00
ROSENI DE SOUZA AMARAL	734.126.860-34	CLASSE I	R\$ 487,67	R\$ 0,00	R\$ 487,67	R\$ 487,67	R\$ 0,00	R\$ 487,67	R\$ 0,00	R\$ 487,67
ROSENI VARELA DOS SANTOS	003.281.060-11	CLASSE I	R\$ 4.386,10	R\$ 0,00	R\$ 4.386,10	R\$ 4.386,10	R\$ 0,00	R\$ 4.386,10	R\$ 0,00	R\$ 4.386,10
ROSILEIA FEJO EBERHARDT	002.384.560-05	CLASSE I	R\$ 0,00	R\$ 250,00	R\$ 250,00	R\$ 250,00	R\$ 0,00	R\$ 250,00	R\$ 0,00	R\$ 250,00
ROSIMERI SOARES DEVES	001.888.870-40	CLASSE I	R\$ 487,67	R\$ 0,00	R\$ 487,67	R\$ 487,67	R\$ 0,00	R\$ 487,67	R\$ 0,00	R\$ 487,67
ROSLI LAIANA DA SILVEIRA	026.837.470-80	CLASSE I	R\$ 846,28	R\$ 0,00	R\$ 846,28	R\$ 846,28	R\$ 0,00	R\$ 846,28	R\$ 0,00	R\$ 846,28
RUBEM ARENI FERNANDES FAGUNDES	329.743.960-20	CLASSE I	R\$ 488,82	R\$ 0,00	R\$ 488,82	R\$ 488,82	R\$ 0,00	R\$ 488,82	R\$ 0,00	R\$ 488,82
RUBENS FERNANDES DA SILVA	920.737.780-20	CLASSE I	R\$ 538,08	R\$ 0,00	R\$ 538,08	R\$ 538,08	R\$ 0,00	R\$ 538,08	R\$ 0,00	R\$ 538,08
RUDINEI DE OLIVEIRA	487.661.940-91	CLASSE I	R\$ 2.715,77	R\$ 0,00	R\$ 2.715,77	R\$ 2.715,77	R\$ 0,00	R\$ 2.715,77	R\$ 0,00	R\$ 2.715,77
RUDINEI VIEIRA CASTANHA	964.060.200-06	CLASSE I	R\$ 576,58	R\$ 0,00	R\$ 576,58	R\$ 576,58	R\$ 0,00	R\$ 576,58	R\$ 0,00	R\$ 576,58
SABRINA DA SILVA FERREIRA	038.128.350-02	CLASSE I	R\$ 2.290,15	R\$ 0,00	R\$ 2.290,15	R\$ 2.290,15	R\$ 0,00	R\$ 2.290,15	R\$ 0,00	R\$ 2.290,15
SABRINA DAIANA NERY SIQUEIRA	009.652.610-69	CLASSE I	R\$ 1.596,33	R\$ 0,00	R\$ 1.596,33	R\$ 1.596,33	R\$ 0,00	R\$ 1.596,33	R\$ 0,00	R\$ 1.596,33
SABRINA INES DA SILVA	964.718.670-34	CLASSE I	R\$ 1.838,27	R\$ 0,00	R\$ 1.838,27	R\$ 1.838,27	R\$ 0,00	R\$ 1.838,27	R\$ 0,00	R\$ 1.838,27
SABRINA LORENZ MARCILIO	039.278.880-28	CLASSE I	R\$ 430,51	R\$ 0,00	R\$ 430,51	R\$ 430,51	R\$ 0,00	R\$ 430,51	R\$ 0,00	R\$ 430,51
SABRINA RODRIGUES DA SILVEIRA	847.352.520-53	CLASSE I	R\$ 12.186,00	R\$ 0,00	R\$ 12.186,00	R\$ 12.186,00	R\$ 0,00	R\$ 12.186,00	R\$ 0,00	R\$ 12.186,00
SADI GONCALVES CARVALHAES	587.123.720-72	CLASSE I	R\$ 654,38	R\$ 0,00	R\$ 654,38	R\$ 654,38	R\$ 0,00	R\$ 654,38	R\$ 0,00	R\$ 654,38
SALETE APARECIDA MUNAROTTO IVANOFF	746.564.570-00	CLASSE I	R\$ 519,75	R\$ 0,00	R\$ 519,75	R\$ 519,75	R\$ 0,00	R\$ 519,75	R\$ 0,00	R\$ 519,75
SALETE JULIANE ALVES ESTEVANI	000.407.790-33	CLASSE I	R\$ 3.894,77	R\$ 8.105,23	R\$ 12.000,00	R\$ 12.000,00	R\$ 0,00	R\$ 12.000,00	R\$ 0,00	R\$ 12.000,00
SALETE TERESINHA DE MELO	948.571.210-34	CLASSE I	R\$ 518,81	R\$ 0,00	R\$ 518,81	R\$ 518,81	R\$ 0,00	R\$ 518,81	R\$ 0,00	R\$ 518,81
SAMAEI LIMA DOS SANTOS	029.870.520-65	CLASSE I	R\$ 465,85	R\$ 0,00	R\$ 465,85	R\$ 465,85	R\$ 0,00	R\$ 465,85	R\$ 0,00	R\$ 465,85
SAMANTA DA SILVA	028.840.160-31	CLASSE I	R\$ 829,09	R\$ 0,00	R\$ 829,09	R\$ 829,09	R\$ 0,00	R\$ 829,09	R\$ 0,00	R\$ 829,09
SAMIR DAVI HASAN	487.664.100-53	CLASSE I	R\$ 626,87	R\$ 0,00	R\$ 626,87	R\$ 626,87	R\$ 0,00	R\$ 626,87	R\$ 0,00	R\$ 626,87
SAMUEL ARMBRUST PACHECO	006.374.340-05	CLASSE I	R\$ 450,08	R\$ 0,00	R\$ 450,08	R\$ 450,08	R\$ 0,00	R\$ 450,08	R\$ 0,00	R\$ 450,08
SANDRA APARECIDA VARGAS DE SOUZA	001.244.150-32	CLASSE I	R\$ 9.115,00	R\$ 0,00	R\$ 9.115,00	R\$ 9.115,00	R\$ 0,00	R\$ 9.115,00	R\$ 0,00	R\$ 9.115,00
SANDRA CRISTINA SALES DA SILVA	720.444.460-49	CLASSE I	R\$ 3.215,15	R\$ 0,00	R\$ 3.215,15	R\$ 3.215,15	R\$ 0,00	R\$ 3.215,15	R\$ 0,00	R\$ 3.215,15
SANDRA FONTOURA PRESTES	952.969.640-04	CLASSE I	R\$ 537,17	R\$ 0,00	R\$ 537,17	R\$ 537,17	R\$ 0,00	R\$ 537,17	R\$ 0,00	R\$ 537,17
SANDRA INES GOECKS	012.000.120-97	CLASSE I	R\$ 1.801,94	R\$ 0,00	R\$ 1.801,94	R\$ 1.801,94	R\$ 0,00	R\$ 1.801,94	R\$ 0,00	R\$ 1.801,94
SANDRA MARTA PEIXOTO DE LEMOS	680.485.800-04	CLASSE I	R\$ 537,17	R\$ 0,00	R\$ 537,17	R\$ 537,17	R\$ 0,00	R\$ 537,17	R\$ 0,00	R\$ 537,17
SANDRA MOURA DA SILVA	576.747.520-20	CLASSE I	R\$ 1.471,53	R\$ 0,00	R\$ 1.471,53	R\$ 1.471,53	R\$ 0,00	R\$ 1.471,53	R\$ 0,00	R\$ 1.471,53
SANDRA PRISCILA DEOBALD	840.794.790-34	CLASSE I	R\$ 3.214,00	R\$ 0,00	R\$ 3.214,00	R\$ 3.214,00	R\$ 0,00	R\$ 3.214,00	R\$ 0,00	R\$ 3.214,00
SANDRA TERESA DOS SANTOS E ARAUJO	781.739.300-15	CLASSE I	R\$ 2.640,34	R\$ 0,00	R\$ 2.640,34	R\$ 2.640,34	R\$ 0,00	R\$ 2.640,34	R\$ 0,00	R\$ 2.640,34
SANDRO ALEX MARTINS	770.757.650-00	CLASSE I	R\$ 511,50	R\$ 0,00	R\$ 511,50	R\$ 511,50	R\$ 0,00	R\$ 511,50	R\$ 0,00	R\$ 511,50
SANDRO HENRIQUE LEIZER	OAB/RS 59.916	CLASSE I	R\$ 0,00	R\$ 148,71	R\$ 148,71	R\$ 148,71	R\$ 0,00	R\$ 148,71	R\$ 0,00	R\$ 148,71
SEBALD WAGNER	OAB/RS 3511	CLASSE I	R\$ 0,00	R\$ 5.706,81	R\$ 5.706,81	R\$ 5.706,81	R\$ 0,00	R\$ 5.706,81	R\$ 0,00	R\$ 5.706,81
SEDRONIA ERECI DE FRAGA	418.432.660-91	CLASSE I	R\$ 1.790,89	R\$ 0,00	R\$ 1.790,89	R\$ 1.790,89	R\$ 0,00	R\$ 1.790,89	R\$ 0,00	R\$ 1.790,89
SELONI RIBEIRO DE LARA	013.162.740-63	CLASSE I	R\$ 0,00	R\$ 500,00	R\$ 500,00	R\$ 500,00	R\$ 0,00	R\$ 500,00	R\$ 0,00	R\$ 500,00
SENILDA KOHLS	005.472.360-42	CLASSE I	R\$ 2.783,47	R\$ 0,00	R\$ 2.783,47	R\$ 2.783,47	R\$ 0,00	R\$ 2.783,47	R\$ 0,00	R\$ 2.783,47
SENILVA FLESCH	895.020.000-72	CLASSE I	R\$ 1.120,77	R\$ 0,00	R\$ 1.120,77	R\$ 1.120,77	R\$ 0,00	R\$ 1.120,77	R\$ 0,00	R\$ 1.120,77
SERGIO IVAN DE SOUZA MOREIRA	OAB/RS 10528	CLASSE I	R\$ 0,00	R\$ 2.558,20	R\$ 2.558,20	R\$ 2.619,02	R\$ 17,46	R\$ 2.636,48	R\$ 0,00	R\$ 2.636,48
SERGIO JOAMAR DOS SANTOS BAPTISTA	534.211.750-04	CLASSE I	R\$ 1.520,68	R\$ 0,00	R\$ 1.520,68	R\$ 1.520,68	R\$ 0,00	R\$ 1.520,68	R\$ 0,00	R\$ 1.520,68
SERLENE LEMES DA SILVA	018.070.610-19	CLASSE I	R\$ 519,85	R\$ 0,00	R\$ 519,85	R\$ 519,85	R\$ 0,00	R\$ 519,85	R\$ 0,00	R\$ 519,85
SIBELE WALLAUER	004.790.780-09	CLASSE I	R\$ 1.000,00	R\$ 0,00	R\$ 1.000,00	R\$ 1.000,00	R\$ 0,00	R\$ 1.000,00	R\$ 0,00	R\$ 1.000,00
SIDINEI AVILA DOS SANTOS	007.231.620-93	CLASSE I	R\$ 526,23	R\$ 0,00	R\$ 526,23	R\$ 526,23	R\$ 0,00	R\$ 526,23	R\$ 0,00	R\$ 526,23
SIDINEI DO NASCIMENTO SOARES	011.420.360-14	CLASSE I	R\$ 122,60	R\$ 0,00	R\$ 122,60	R\$ 122,60	R\$ 0,00	R\$ 122,60	R\$ 0,00	R\$ 122,60
SIDNEI DOS SANTOS	694.905.890-04	CLASSE I	R\$ 583,01	R\$ 0,00	R\$ 583,01	R\$ 583,01	R\$ 0,00	R\$ 583,01	R\$ 0,00	R\$ 583,01

COLUNA 1	COLUNA 2	COLUNA 3	COLUNA 4	COLUNA 5	COLUNA 6	COLUNA 7	COLUNA 8	COLUNA 9	COLUNA 10	COLUNA 11
CREADOR	CNPJ / CPF	ORIGEM	VALOR INFORMADO ORIGINAL	AJUSTE	VALOR AJUSTADO	VALOR NO PEDIDO DA RJ	JUROS ANTERIOR AO PEDIDO DE RJ	VALOR ATUALIZADO NA DATA DO PEDIDO DE RJ (1)	JUROS POSTERIOR AO PEDIDO DE RJ	VALOR ATUALIZADO NA DATA DO PEDIDO DE RJ (2)
SIDNEI DOS SANTOS	003.583.750-02	CLASSE I	R\$ 487,67	R\$ 0,00	R\$ 487,67	R\$ 487,67	R\$ 0,00	R\$ 487,67	R\$ 0,00	R\$ 487,67
SIDNEI RODRIGO MEINHART	998.482.870-00	CLASSE I	R\$ 16.000,00	R\$ 0,00	R\$ 16.000,00	R\$ 16.000,00	R\$ 0,00	R\$ 16.000,00	R\$ 0,00	R\$ 16.000,00
SIDNEY DE MELO	680.606.370-53	CLASSE I	R\$ 391,98	R\$ 0,00	R\$ 391,98	R\$ 391,98	R\$ 0,00	R\$ 391,98	R\$ 0,00	R\$ 391,98
SILDEMAR PROTZEN PRIEBE	538.219.120-49	CLASSE I	R\$ 4.465,89	R\$ 0,00	R\$ 4.465,89	R\$ 4.465,89	R\$ 0,00	R\$ 4.465,89	R\$ 0,00	R\$ 4.465,89
SILMAR FERREIRA DOS PASSOS	818.920.120-49	CLASSE I	R\$ 2.697,29	R\$ 0,00	R\$ 2.697,29	R\$ 2.697,29	R\$ 0,00	R\$ 2.697,29	R\$ 0,00	R\$ 2.697,29
SILMARA BUENO CASTANHA	813.951.160-91	CLASSE I	R\$ 547,23	R\$ 0,00	R\$ 547,23	R\$ 547,23	R\$ 0,00	R\$ 547,23	R\$ 0,00	R\$ 547,23
SILVANA DA SILVA SOUZA	008.181.290-69	CLASSE I	R\$ 0,00	R\$ 2.709,07	R\$ 2.709,07	R\$ 2.709,07	R\$ 0,00	R\$ 2.709,07	R\$ 0,00	R\$ 2.709,07
SILVANA DE FATIMA RAUBER IGNACIO	619.001.920-04	CLASSE I	R\$ 6.000,00	R\$ 0,00	R\$ 6.000,00	R\$ 6.000,00	R\$ 0,00	R\$ 6.000,00	R\$ 0,00	R\$ 6.000,00
SILVANA DE LACERDA	001.944.290-40	CLASSE I	R\$ 3.546,83	R\$ 0,00	R\$ 3.546,83	R\$ 3.546,83	R\$ 0,00	R\$ 3.546,83	R\$ 0,00	R\$ 3.546,83
SILVANA RICHEL SIOCHETTA	000.359.440-80	CLASSE I	R\$ 383,44	R\$ 0,00	R\$ 383,44	R\$ 383,44	R\$ 0,00	R\$ 383,44	R\$ 0,00	R\$ 383,44
SILVANE SOARES DOS REIS	814.093.030-04	CLASSE I	R\$ 464,75	R\$ 0,00	R\$ 464,75	R\$ 464,75	R\$ 0,00	R\$ 464,75	R\$ 0,00	R\$ 464,75
SILVAR CORREA	002.332.600-05	CLASSE I	R\$ 0,00	R\$ 2.000,00	R\$ 2.000,00	R\$ 2.000,00	R\$ 0,00	R\$ 2.000,00	R\$ 0,00	R\$ 2.000,00
SILVIA EDINARA ZUCCO PINHEIRO	985.923.780-87	CLASSE I	R\$ 491,33	R\$ 0,00	R\$ 491,33	R\$ 491,33	R\$ 0,00	R\$ 491,33	R\$ 0,00	R\$ 491,33
SILVIA LECI ALNETTER MARQUES	827.598.120-49	CLASSE I	R\$ 2.573,53	R\$ 0,00	R\$ 2.573,53	R\$ 2.573,53	R\$ 0,00	R\$ 2.573,53	R\$ 0,00	R\$ 2.573,53
SILVIA LETICIA BANDEIRA JAHN	970.615.220-20	CLASSE I	R\$ 465,04	R\$ 0,00	R\$ 465,04	R\$ 465,04	R\$ 0,00	R\$ 465,04	R\$ 0,00	R\$ 465,04
SILVIA MARTINS	011.103.410-83	CLASSE I	R\$ 567,31	R\$ 0,00	R\$ 567,31	R\$ 567,31	R\$ 0,00	R\$ 567,31	R\$ 0,00	R\$ 567,31
SILVIA REJANE MONTEIRO	667.681.360-20	CLASSE I	R\$ 548,58	R\$ 0,00	R\$ 548,58	R\$ 548,58	R\$ 0,00	R\$ 548,58	R\$ 0,00	R\$ 548,58
SILVIANE DA SILVA DA SILVA	026.052.900-18	CLASSE I	R\$ 3.247,35	R\$ 0,00	R\$ 3.247,35	R\$ 3.247,35	R\$ 0,00	R\$ 3.247,35	R\$ 0,00	R\$ 3.247,35
SILVIO RICARDO MACHADO	714.042.010-68	CLASSE I	R\$ 221,49	R\$ 0,00	R\$ 221,49	R\$ 221,49	R\$ 0,00	R\$ 221,49	R\$ 0,00	R\$ 221,49
SILVIO ROBERTO ALVES	657.285.649-68	CLASSE I	R\$ 4.920,49	R\$ 0,00	R\$ 4.920,49	R\$ 4.920,49	R\$ 0,00	R\$ 4.920,49	R\$ 0,00	R\$ 4.920,49
SILVIO VINICIUS DE CARVALHO	792.279.100-34	CLASSE I	R\$ 3.755,84	R\$ 0,00	R\$ 3.755,84	R\$ 3.755,84	R\$ 0,00	R\$ 3.755,84	R\$ 0,00	R\$ 3.755,84
SIMONE BEATRIZ KLIPPEL	750.742.220-87	CLASSE I	R\$ 457,61	R\$ 0,00	R\$ 457,61	R\$ 457,61	R\$ 0,00	R\$ 457,61	R\$ 0,00	R\$ 457,61
SIMONE FERREIRA GUIMARAES	650.217.110-91	CLASSE I	R\$ 538,08	R\$ 0,00	R\$ 538,08	R\$ 538,08	R\$ 0,00	R\$ 538,08	R\$ 0,00	R\$ 538,08
SIMONE JAQUELINE PACHECO	639.098.980-68	CLASSE I	R\$ 4.864,77	R\$ 0,00	R\$ 4.864,77	R\$ 4.864,77	R\$ 0,00	R\$ 4.864,77	R\$ 0,00	R\$ 4.864,77
SIRLEI DE LIMA PINHEIRO	000.520.850-58	CLASSE I	R\$ 2.000,00	R\$ 0,00	R\$ 2.000,00	R\$ 2.000,00	R\$ 0,00	R\$ 2.000,00	R\$ 0,00	R\$ 2.000,00
SIRLEI DO NASCIMENTO WELLER	001.090.250-32	CLASSE I	R\$ 567,69	R\$ 0,00	R\$ 567,69	R\$ 567,69	R\$ 0,00	R\$ 567,69	R\$ 0,00	R\$ 567,69
SOELI DE FATIMA DA SILVA COSTA	721.069.480-34	CLASSE I	R\$ 3.631,10	R\$ 0,00	R\$ 3.631,10	R\$ 3.631,10	R\$ 0,00	R\$ 3.631,10	R\$ 0,00	R\$ 3.631,10
SOLANGE DA SILVA	004.293.740-03	CLASSE I	R\$ 0,00	R\$ 852,28	R\$ 852,28	R\$ 852,28	R\$ 0,00	R\$ 852,28	R\$ 0,00	R\$ 852,28
SONIA MARIA ALVES PEREIRA	061.088.098-50	CLASSE I	R\$ 2.148,41	R\$ 0,00	R\$ 2.148,41	R\$ 2.148,41	R\$ 0,00	R\$ 2.148,41	R\$ 0,00	R\$ 2.148,41
SONIA MARIA DE AZEVEDO E SOUZA	882.969.110-00	CLASSE I	R\$ 1.602,66	R\$ 0,00	R\$ 1.602,66	R\$ 1.602,66	R\$ 0,00	R\$ 1.602,66	R\$ 0,00	R\$ 1.602,66
SORAIHA SEVERO DE ASSIS	032.283.960-29	CLASSE I	R\$ 1.362,79	R\$ 0,00	R\$ 1.362,79	R\$ 1.362,79	R\$ 0,00	R\$ 1.362,79	R\$ 0,00	R\$ 1.362,79
SUELEN PEREIRA COUTO	022.522.270-10	CLASSE I	R\$ 444,58	R\$ 0,00	R\$ 444,58	R\$ 444,58	R\$ 0,00	R\$ 444,58	R\$ 0,00	R\$ 444,58
SUELI FALEIRO SANT'ANNA	825.364.060-91	CLASSE I	R\$ 554,31	R\$ 0,00	R\$ 554,31	R\$ 554,31	R\$ 0,00	R\$ 554,31	R\$ 0,00	R\$ 554,31
SUSAN MARA TOMASI	019.190.510-07	CLASSE I	R\$ 766,59	R\$ 0,00	R\$ 766,59	R\$ 766,59	R\$ 0,00	R\$ 766,59	R\$ 0,00	R\$ 766,59
SUZANA CALEGARI	025.159.040-25	CLASSE I	R\$ 471,53	R\$ 0,00	R\$ 471,53	R\$ 471,53	R\$ 0,00	R\$ 471,53	R\$ 0,00	R\$ 471,53
SUZANA DE OLIVEIRA	988.157.680-68	CLASSE I	R\$ 2.489,75	R\$ 0,00	R\$ 2.489,75	R\$ 2.489,75	R\$ 0,00	R\$ 2.489,75	R\$ 0,00	R\$ 2.489,75
TAILA QUIELI MATEUS	003.432.620-02	CLASSE I	R\$ 133,33	R\$ 0,00	R\$ 133,33	R\$ 133,33	R\$ 0,00	R\$ 133,33	R\$ 0,00	R\$ 133,33
TAINA OLIVEIRA DA ROCHA	030.541.940-43	CLASSE I	R\$ 487,67	R\$ 0,00	R\$ 487,67	R\$ 487,67	R\$ 0,00	R\$ 487,67	R\$ 0,00	R\$ 487,67
TAINARA DA SILVA	026.574.320-69	CLASSE I	R\$ 1.281,89	R\$ 500,00	R\$ 1.781,89	R\$ 1.781,89	R\$ 0,00	R\$ 1.781,89	R\$ 0,00	R\$ 1.781,89
TAINARA LUCAS SIMOES	040.896.080-90	CLASSE I	R\$ 486,15	R\$ 0,00	R\$ 486,15	R\$ 486,15	R\$ 0,00	R\$ 486,15	R\$ 0,00	R\$ 486,15
TAIRINE SIBELE WAGNER CORREA	026.690.980-96	CLASSE I	R\$ 5.460,74	R\$ 2.500,00	R\$ 7.960,74	R\$ 7.960,74	R\$ 0,00	R\$ 7.960,74	R\$ 0,00	R\$ 7.960,74
TAIS PEREIRA DIAS	032.113.940-28	CLASSE I	R\$ 3.971,89	R\$ 0,00	R\$ 3.971,89	R\$ 3.971,89	R\$ 0,00	R\$ 3.971,89	R\$ 0,00	R\$ 3.971,89
TAIS SAGAZ GIMENEZ	029.020.800-93	CLASSE I	R\$ 483,59	R\$ 0,00	R\$ 483,59	R\$ 483,59	R\$ 0,00	R\$ 483,59	R\$ 0,00	R\$ 483,59
TAIULA MACHADO ROSADO	030.261.860-07	CLASSE I	R\$ 430,14	R\$ 0,00	R\$ 430,14	R\$ 430,14	R\$ 0,00	R\$ 430,14	R\$ 0,00	R\$ 430,14
TANIA FATIMA SANTOS CARVALHO MINKS	993.501.140-20	CLASSE I	R\$ 11.000,00	R\$ 0,00	R\$ 11.000,00	R\$ 11.000,00	R\$ 0,00	R\$ 11.000,00	R\$ 0,00	R\$ 11.000,00
TATIANA DA SILVA COSTA	031.996.330-64	CLASSE I	R\$ 0,00	R\$ 250,00	R\$ 250,00	R\$ 250,00	R\$ 0,00	R\$ 250,00	R\$ 0,00	R\$ 250,00
TATIANA DE BARROS PIACHESKI	005.061.300-61	CLASSE I	R\$ 4.069,03	-R\$ 37,00	R\$ 4.032,03	R\$ 4.032,03	R\$ 0,00	R\$ 4.032,03	R\$ 0,00	R\$ 4.032,03
TATIANA DE SOUZA SANTOS	013.557.360-21	CLASSE I	R\$ 532,63	R\$ 0,00	R\$ 532,63	R\$ 532,63	R\$ 0,00	R\$ 532,63	R\$ 0,00	R\$ 532,63
TATIANA MACHADO DA SILVA	031.810.970-04	CLASSE I	R\$ 881,96	R\$ 0,00	R\$ 881,96	R\$ 881,96	R\$ 0,00	R\$ 881,96	R\$ 0,00	R\$ 881,96
TATIANA SILVA DA SILVA	015.710.650-08	CLASSE I	R\$ 1.745,73	R\$ 0,00	R\$ 1.745,73	R\$ 1.745,73	R\$ 0,00	R\$ 1.745,73	R\$ 0,00	R\$ 1.745,73
TATIANE DE LEMOS VIEIRA FRANCO	015.012.920-30	CLASSE I	R\$ 607,74	R\$ 0,00	R\$ 607,74	R\$ 607,74	R\$ 0,00	R\$ 607,74	R\$ 0,00	R\$ 607,74
TATIANE OTT KAFER	006.023.240-41	CLASSE I	R\$ 93,67	R\$ 0,00	R\$ 93,67	R\$ 93,67	R\$ 0,00	R\$ 93,67	R\$ 0,00	R\$ 93,67
TATIANE PINHEIRO DE OLIVEIRA	002.524.970-31	CLASSE I	R\$ 1.480,98	R\$ 0,00	R\$ 1.480,98	R\$ 1.480,98	R\$ 0,00	R\$ 1.480,98	R\$ 0,00	R\$ 1.480,98
TATIANE SILVA PINHEIRO	029.043.550-14	CLASSE I	R\$ 493,34	R\$ 0,00	R\$ 493,34	R\$ 493,34	R\$ 0,00	R\$ 493,34	R\$ 0,00	R\$ 493,34
TAYLEN DAVID DITRICH MACEDO	036.280.140-18	CLASSE I	R\$ 653,82	R\$ 0,00	R\$ 653,82	R\$ 653,82	R\$ 0,00	R\$ 653,82	R\$ 0,00	R\$ 653,82

COLUNA 1	COLUNA 2	COLUNA 3	COLUNA 4	COLUNA 5	COLUNA 6	COLUNA 7	COLUNA 8	COLUNA 9	COLUNA 10	COLUNA 11
CREADOR	CNPJ / CPF	ORIGEM	VALOR INFORMADO ORIGINAL	AJUSTE	VALOR AJUSTADO	VALOR NO PEDIDO DA RJ	JUROS ANTERIOR AO PEDIDO DE RJ	VALOR ATUALIZADO NA DATA DO PEDIDO DE RJ (1)	JUROS POSTERIOR AO PEDIDO DE RJ	VALOR ATUALIZADO NA DATA DO PEDIDO DE RJ (2)
TERESINHA DE SOUZA DAMA	680.477.970-34	CLASSE I	R\$ 601,94	R\$ 0,00	R\$ 601,94	R\$ 601,94	R\$ 0,00	R\$ 601,94	R\$ 0,00	R\$ 601,94
TEREZINHA ALMEIDA DOS SANTOS	059.857.269-40	CLASSE I	R\$ 0,00	R\$ 250,00	R\$ 250,00	R\$ 250,00	R\$ 0,00	R\$ 250,00	R\$ 0,00	R\$ 250,00
TEREZINHA MALLACH DIMER	449.826.150-04	CLASSE I	R\$ 486,75	R\$ 0,00	R\$ 486,75	R\$ 486,75	R\$ 0,00	R\$ 486,75	R\$ 0,00	R\$ 486,75
TEREZINHA MULLER	880.306.109-63	CLASSE I	R\$ 517,52	R\$ 0,00	R\$ 517,52	R\$ 517,52	R\$ 0,00	R\$ 517,52	R\$ 0,00	R\$ 517,52
TIAGO LEMES DA SILVA	013.285.460-04	CLASSE I	R\$ 107,62	R\$ 0,00	R\$ 107,62	R\$ 107,62	R\$ 0,00	R\$ 107,62	R\$ 0,00	R\$ 107,62
TIAGO SCHULTZ FERREIRA	029.813.460-83	CLASSE I	R\$ 563,98	R\$ 0,00	R\$ 563,98	R\$ 563,98	R\$ 0,00	R\$ 563,98	R\$ 0,00	R\$ 563,98
VAGNER ROBERTO DE RAMOS TARDETE	036.116.240-55	CLASSE I	R\$ 0,00	R\$ 4.500,00	R\$ 4.500,00	R\$ 4.500,00	R\$ 0,00	R\$ 4.500,00	R\$ 0,00	R\$ 4.500,00
VALCLIDES MATEUS DE OLIVEIRA	464.245.800-00	CLASSE I	R\$ 3.690,06	R\$ 0,00	R\$ 3.690,06	R\$ 3.690,06	R\$ 0,00	R\$ 3.690,06	R\$ 0,00	R\$ 3.690,06
VALDECI FERRAZ CAVALHEIRO	628.621.030-04	CLASSE I	R\$ 410,67	R\$ 0,00	R\$ 410,67	R\$ 410,67	R\$ 0,00	R\$ 410,67	R\$ 0,00	R\$ 410,67
VALDECI SOARES	610.256.150-34	CLASSE I	R\$ 3.310,61	R\$ 0,00	R\$ 3.310,61	R\$ 3.310,61	R\$ 0,00	R\$ 3.310,61	R\$ 0,00	R\$ 3.310,61
VALDECIR DA SILVA	589.620.340-34	CLASSE I	R\$ 4.102,41	R\$ 0,00	R\$ 4.102,41	R\$ 4.102,41	R\$ 0,00	R\$ 4.102,41	R\$ 0,00	R\$ 4.102,41
VALDECIR SANT ANNA	423.848.500-91	CLASSE I	R\$ 430,47	R\$ 0,00	R\$ 430,47	R\$ 430,47	R\$ 0,00	R\$ 430,47	R\$ 0,00	R\$ 430,47
VALDEMAR VIEIRA WAGNER	779.502.400-91	CLASSE I	R\$ 423,50	R\$ 0,00	R\$ 423,50	R\$ 423,50	R\$ 0,00	R\$ 423,50	R\$ 0,00	R\$ 423,50
VALDEMIR RODRIGUES	768.063.670-20	CLASSE I	R\$ 254,83	R\$ 0,00	R\$ 254,83	R\$ 254,83	R\$ 0,00	R\$ 254,83	R\$ 0,00	R\$ 254,83
VALDENIR DA ROSA LIMA	479.196.200-15	CLASSE I	R\$ 3.372,85	R\$ 0,00	R\$ 3.372,85	R\$ 3.372,85	R\$ 0,00	R\$ 3.372,85	R\$ 0,00	R\$ 3.372,85
VALDETE RAMOS PEREIRA	007.690.620-59	CLASSE I	R\$ 540,60	R\$ 0,00	R\$ 540,60	R\$ 540,60	R\$ 0,00	R\$ 540,60	R\$ 0,00	R\$ 540,60
VALDICEA MACHADO HILARIO	026.895.460-78	CLASSE I	R\$ 0,00	R\$ 2.418,65	R\$ 2.418,65	R\$ 2.476,16	R\$ 16,51	R\$ 2.492,66	R\$ 0,00	R\$ 2.492,66
VALDIR CARDOSO	984.530.849-04	CLASSE I	R\$ 564,67	R\$ 0,00	R\$ 564,67	R\$ 564,67	R\$ 0,00	R\$ 564,67	R\$ 0,00	R\$ 564,67
VALDIR RODRIGUES RAMOS	591.271.550-72	CLASSE I	R\$ 4.195,63	R\$ 0,00	R\$ 4.195,63	R\$ 4.195,63	R\$ 0,00	R\$ 4.195,63	R\$ 0,00	R\$ 4.195,63
VALDIR TOSATTI	389.945.340-91	CLASSE I	R\$ 819,74	R\$ 0,00	R\$ 819,74	R\$ 819,74	R\$ 0,00	R\$ 819,74	R\$ 0,00	R\$ 819,74
VALDOIR SOARES	446.009.250-68	CLASSE I	R\$ 511,50	R\$ 0,00	R\$ 511,50	R\$ 511,50	R\$ 0,00	R\$ 511,50	R\$ 0,00	R\$ 511,50
VALERIA BEATRIS CANDIDO	005.284.990-25	CLASSE I	R\$ 266,75	R\$ 0,00	R\$ 266,75	R\$ 266,75	R\$ 0,00	R\$ 266,75	R\$ 0,00	R\$ 266,75
VALINO LIMA DE OLIVEIRA	420.592.830-00	CLASSE I	R\$ 441,83	R\$ 0,00	R\$ 441,83	R\$ 441,83	R\$ 0,00	R\$ 441,83	R\$ 0,00	R\$ 441,83
VALMIR CALIONI DE OLIVEIRA	695.010.760-91	CLASSE I	R\$ 511,50	R\$ 0,00	R\$ 511,50	R\$ 511,50	R\$ 0,00	R\$ 511,50	R\$ 0,00	R\$ 511,50
VALMIR CARDOSO DA SILVEIRA	664.682.990-04	CLASSE I	R\$ 448,24	R\$ 0,00	R\$ 448,24	R\$ 448,24	R\$ 0,00	R\$ 448,24	R\$ 0,00	R\$ 448,24
VALMIR JOSE MACHADO	001.982.780-63	CLASSE I	R\$ 223,67	R\$ 0,00	R\$ 223,67	R\$ 223,67	R\$ 0,00	R\$ 223,67	R\$ 0,00	R\$ 223,67
VALMOR VIEIRA WAGNER	691.863.080-68	CLASSE I	R\$ 512,42	R\$ 0,00	R\$ 512,42	R\$ 512,42	R\$ 0,00	R\$ 512,42	R\$ 0,00	R\$ 512,42
VANDA DOS SANTOS SANCHES	646.475.440-87	CLASSE I	R\$ 544,35	R\$ 0,00	R\$ 544,35	R\$ 544,35	R\$ 0,00	R\$ 544,35	R\$ 0,00	R\$ 544,35
VANDERLEI DA ROSA SILVA	461.731.530-68	CLASSE I	R\$ 471,36	R\$ 0,00	R\$ 471,36	R\$ 471,36	R\$ 0,00	R\$ 471,36	R\$ 0,00	R\$ 471,36
VANDERLEI RODRIGO CANDIDO	025.603.190-80	CLASSE I	R\$ 222,29	R\$ 0,00	R\$ 222,29	R\$ 222,29	R\$ 0,00	R\$ 222,29	R\$ 0,00	R\$ 222,29
VANDERLEIA LICIO DE OLIVEIRA BRANDELERO	RG 4104031077	CLASSE I	R\$ 0,00	R\$ 1.000,00	R\$ 1.000,00	R\$ 1.000,00	R\$ 0,00	R\$ 1.000,00	R\$ 0,00	R\$ 1.000,00
VANDREIA MULLER	018.087.920-09	CLASSE I	R\$ 2.114,17	R\$ 0,00	R\$ 2.114,17	R\$ 2.114,17	R\$ 0,00	R\$ 2.114,17	R\$ 0,00	R\$ 2.114,17
VANESSA SANTANA DE OLIVEIRA	015.268.810-20	CLASSE I	R\$ 4.361,56	R\$ 0,00	R\$ 4.361,56	R\$ 4.361,56	R\$ 0,00	R\$ 4.361,56	R\$ 0,00	R\$ 4.361,56
VANESSA ARGENTA	003.253.450-74	CLASSE I	R\$ 501,19	R\$ 0,00	R\$ 501,19	R\$ 501,19	R\$ 0,00	R\$ 501,19	R\$ 0,00	R\$ 501,19
VANESSA DE OLIVEIRA GNOATTO	020.756.680-19	CLASSE I	R\$ 479,82	R\$ 0,00	R\$ 479,82	R\$ 479,82	R\$ 0,00	R\$ 479,82	R\$ 0,00	R\$ 479,82
VANESSA KOPROSKI	031.946.320-60	CLASSE I	R\$ 476,17	R\$ 0,00	R\$ 476,17	R\$ 476,17	R\$ 0,00	R\$ 476,17	R\$ 0,00	R\$ 476,17
VANUSA GERHARDT	027.439.330-11	CLASSE I	R\$ 177,83	R\$ 0,00	R\$ 177,83	R\$ 177,83	R\$ 0,00	R\$ 177,83	R\$ 0,00	R\$ 177,83
VELONI KOCH MARTIN	689.490.900-82	CLASSE I	R\$ 2.045,18	R\$ 0,00	R\$ 2.045,18	R\$ 2.045,18	R\$ 0,00	R\$ 2.045,18	R\$ 0,00	R\$ 2.045,18
VENIRA TEREZINHA DA SILVA	633.934.500-00	CLASSE I	R\$ 3.138,00	R\$ 0,00	R\$ 3.138,00	R\$ 3.138,00	R\$ 0,00	R\$ 3.138,00	R\$ 0,00	R\$ 3.138,00
VERA LUCIA DA SILVA MACHADO	379.136.700-53	CLASSE I	R\$ 569,44	R\$ 0,00	R\$ 569,44	R\$ 569,44	R\$ 0,00	R\$ 569,44	R\$ 0,00	R\$ 569,44
VERA LUCIA RODRIGUES DE VARGAS	557.196.600-97	CLASSE I	R\$ 4.224,52	R\$ 0,00	R\$ 4.224,52	R\$ 4.224,52	R\$ 0,00	R\$ 4.224,52	R\$ 0,00	R\$ 4.224,52
VERA MADALENA DO ESPIRITO SANTO	980.976.010-87	CLASSE I	R\$ 444,58	R\$ 0,00	R\$ 444,58	R\$ 444,58	R\$ 0,00	R\$ 444,58	R\$ 0,00	R\$ 444,58
VEREDIANA BERNARDI DONA	735.905.920-87	CLASSE I	R\$ 371,80	R\$ 0,00	R\$ 371,80	R\$ 371,80	R\$ 0,00	R\$ 371,80	R\$ 0,00	R\$ 371,80
VEREDIANA MATIAS DE ANDRADE	680.598.330-49	CLASSE I	R\$ 4.172,69	R\$ 0,00	R\$ 4.172,69	R\$ 4.172,69	R\$ 0,00	R\$ 4.172,69	R\$ 0,00	R\$ 4.172,69
VERIDIANA FURTADO	017.834.790-60	CLASSE I	R\$ 463,83	R\$ 0,00	R\$ 463,83	R\$ 463,83	R\$ 0,00	R\$ 463,83	R\$ 0,00	R\$ 463,83
VERONETE MERGNER	933.295.630-87	CLASSE I	R\$ 528,00	R\$ 0,00	R\$ 528,00	R\$ 528,00	R\$ 0,00	R\$ 528,00	R\$ 0,00	R\$ 528,00
VICENTINA MARIA DA ROSA	429.268.740-49	CLASSE I	R\$ 446,66	R\$ 0,00	R\$ 446,66	R\$ 446,66	R\$ 0,00	R\$ 446,66	R\$ 0,00	R\$ 446,66
VILMAR DOS REIS E SILVA	529.383.100-30	CLASSE I	R\$ 107,62	R\$ 0,00	R\$ 107,62	R\$ 107,62	R\$ 0,00	R\$ 107,62	R\$ 0,00	R\$ 107,62
VINICIUS HENRIQUE QUEVEDO DA COSTA	028.235.330-52	CLASSE I	R\$ 512,70	R\$ 0,00	R\$ 512,70	R\$ 512,70	R\$ 0,00	R\$ 512,70	R\$ 0,00	R\$ 512,70
VINICIUS MIGUEL RAMBO	047.223.150-27	CLASSE I	R\$ 122,60	R\$ 0,00	R\$ 122,60	R\$ 122,60	R\$ 0,00	R\$ 122,60	R\$ 0,00	R\$ 122,60
VINICIUS SILVA DE MACEDO	032.762.300-46	CLASSE I	R\$ 484,63	R\$ 0,00	R\$ 484,63	R\$ 484,63	R\$ 0,00	R\$ 484,63	R\$ 0,00	R\$ 484,63
VITORIA EDUARDA PORT	032.131.800-50	CLASSE I	R\$ 122,60	R\$ 0,00	R\$ 122,60	R\$ 122,60	R\$ 0,00	R\$ 122,60	R\$ 0,00	R\$ 122,60
VITORIA VALDERES RODRIGUES DE ARAUJO	002.572.850-40	CLASSE I	R\$ 462,39	R\$ 0,00	R\$ 462,39	R\$ 462,39	R\$ 0,00	R\$ 462,39	R\$ 0,00	R\$ 462,39
VIVIAN MEDEIROS DA SILVA	011.460.440-11	CLASSE I	R\$ 444,58	R\$ 0,00	R\$ 444,58	R\$ 444,58	R\$ 0,00	R\$ 444,58	R\$ 0,00	R\$ 444,58
VIVIANE AMARANTE	022.031.150-17	CLASSE I	R\$ 1.031,49	R\$ 0,00	R\$ 1.031,49	R\$ 1.031,49	R\$ 0,00	R\$ 1.031,49	R\$ 0,00	R\$ 1.031,49

COLUNA 1	COLUNA 2	COLUNA 3	COLUNA 4	COLUNA 5	COLUNA 6	COLUNA 7	COLUNA 8	COLUNA 9	COLUNA 10	COLUNA 11
CREDOR	CNPJ / CPF	ORIGEM	VALOR INFORMADO ORIGINAL	AJUSTE	VALOR AJUSTADO	VALOR NO PEDIDO DA RJ	JUROS ANTERIOR AO PEDIDO DE RJ	VALOR ATUALIZADO NA DATA DO PEDIDO DE RJ (1)	JUROS POSTERIOR AO PEDIDO DE RJ	VALOR ATUALIZADO NA DATA DO PEDIDO DE RJ (2)
VIVIANE APARECIDA REIS LAUCK MARTINS	825.653.090-15	CLASSE I	R\$ 272,80	R\$ 0,00	R\$ 272,80	R\$ 272,80	R\$ 0,00	R\$ 272,80	R\$ 0,00	R\$ 272,80
VIVIANE DA SILVA FOGACA	007.170.690-95	CLASSE I	R\$ 466,93	R\$ 0,00	R\$ 466,93	R\$ 466,93	R\$ 0,00	R\$ 466,93	R\$ 0,00	R\$ 466,93
VOLNEI DA CUNHA NASCIMENTO	005.625.220-00	CLASSE I	R\$ 2.614,74	R\$ 0,00	R\$ 2.614,74	R\$ 2.614,74	R\$ 0,00	R\$ 2.614,74	R\$ 0,00	R\$ 2.614,74
WAGNER WILLIAM WORST	034.714.330-07	CLASSE I	R\$ 475,12	R\$ 0,00	R\$ 475,12	R\$ 475,12	R\$ 0,00	R\$ 475,12	R\$ 0,00	R\$ 475,12
WALTER RODRIGUES	392.193.560-15	CLASSE I	R\$ 444,58	R\$ 0,00	R\$ 444,58	R\$ 444,58	R\$ 0,00	R\$ 444,58	R\$ 0,00	R\$ 444,58
WESLEY DA SILVA MELO	040.867.610-84	CLASSE I	R\$ 357,99	R\$ 0,00	R\$ 357,99	R\$ 357,99	R\$ 0,00	R\$ 357,99	R\$ 0,00	R\$ 357,99
WILLIAM BARVIEIRA BORGES DA SILVA	036.169.410-59	CLASSE I	R\$ 444,58	R\$ 0,00	R\$ 444,58	R\$ 444,58	R\$ 0,00	R\$ 444,58	R\$ 0,00	R\$ 444,58
WILLIAM CECCHINI	037.638.500-66	CLASSE I	R\$ 576,16	R\$ 0,00	R\$ 576,16	R\$ 576,16	R\$ 0,00	R\$ 576,16	R\$ 0,00	R\$ 576,16
WILLIAM BARTH DA SILVA	044.978.930-65	CLASSE I	R\$ 122,60	R\$ 0,00	R\$ 122,60	R\$ 122,60	R\$ 0,00	R\$ 122,60	R\$ 0,00	R\$ 122,60
WILLIAN DE AVILA E SILVA	042.038.220-84	CLASSE I	R\$ 480,36	R\$ 0,00	R\$ 480,36	R\$ 480,36	R\$ 0,00	R\$ 480,36	R\$ 0,00	R\$ 480,36
WILLIAN FERNANDO SCHMITZ	027.375.170-01	CLASSE I	R\$ 570,44	R\$ 0,00	R\$ 570,44	R\$ 570,44	R\$ 0,00	R\$ 570,44	R\$ 0,00	R\$ 570,44
ZACARIAS DUTRA DA SILVA	024.123.670-35	CLASSE I	R\$ 0,00	R\$ 250,00	R\$ 250,00	R\$ 250,00	R\$ 0,00	R\$ 250,00	R\$ 0,00	R\$ 250,00
ZENILDO TOBIAS DE OLIVEIRA	007.813.130-82	CLASSE I	R\$ 526,37	R\$ 0,00	R\$ 526,37	R\$ 526,37	R\$ 0,00	R\$ 526,37	R\$ 0,00	R\$ 526,37
ZENITA FRIEDRICH	012.317.890-85	CLASSE I	R\$ 477,83	R\$ 0,00	R\$ 477,83	R\$ 477,83	R\$ 0,00	R\$ 477,83	R\$ 0,00	R\$ 477,83
		CLASSE I Total	R\$ 2.237.954,89	R\$ 347.462,37	R\$ 2.585.417,25	R\$ 2.586.452,80	R\$ 141,53	R\$ 2.586.594,33	R\$ 0,00	R\$ 2.586.594,33
A A R F MEDEIROS LTDA	07.217.964/0001-35	CLASSE III	R\$ 60,38	R\$ 0,00	R\$ 60,38	R\$ 60,38	R\$ 12,89	R\$ 82,84	R\$ 0,00	R\$ 82,84
A BANDEIRANTES CALCADOS LTDA	02.891.719/0001-95	CLASSE III	R\$ 1.512,80	R\$ 3.094,50	R\$ 4.607,30	R\$ 4.622,11	R\$ 19,71	R\$ 4.641,83	R\$ 0,00	R\$ 4.641,83
A BIFF & CIA LTDA	79.788.782/0001-25	CLASSE III	R\$ 0,00	R\$ 101,11	R\$ 101,11	R\$ 101,11	R\$ 0,00	R\$ 101,11	R\$ 0,00	R\$ 101,11
A CEARENSE CONF. CALCADOS LTDA	02.811.378/0001-09	CLASSE III	R\$ 2.704,76	R\$ 0,00	R\$ 2.704,76	R\$ 2.828,91	R\$ 174,13	R\$ 3.003,04	R\$ 0,00	R\$ 3.003,04
A D CASSANEGO & CIA LTDA	05.990.255/0001-62	CLASSE III	R\$ 200,00	R\$ 0,00	R\$ 200,00	R\$ 201,64	R\$ 0,87	R\$ 202,51	R\$ 0,00	R\$ 202,51
A DE O BOEIRA	15.037.215/0001-54	CLASSE III	R\$ 6.039,00	R\$ 0,00	R\$ 6.039,00	R\$ 6.454,45	R\$ 541,65	R\$ 6.996,11	R\$ 0,00	R\$ 6.996,11
A H B COMERCIO E REPRESENTACAO LTDA	89.631.774/0001-24	CLASSE III	R\$ 10.195,44	R\$ 0,00	R\$ 10.195,44	R\$ 10.365,56	R\$ 305,69	R\$ 10.671,25	R\$ 0,00	R\$ 10.671,25
A J BENEDETTI CALCADOS	16.871.289/0001-54	CLASSE III	R\$ 54.739,07	R\$ 0,00	R\$ 54.739,07	R\$ 55.463,58	R\$ 1.067,52	R\$ 56.531,11	R\$ 0,00	R\$ 56.531,11
A J TEORO	12.422.694/0001-34	CLASSE III	R\$ 615,93	R\$ 0,00	R\$ 615,93	R\$ 659,92	R\$ 44,51	R\$ 704,43	R\$ 0,00	R\$ 704,43
A LOURENCO COM DE CONF E CALC LTDA	66.825.365/0001-63	CLASSE III	R\$ 152,70	R\$ 0,00	R\$ 152,70	R\$ 208,16	R\$ 114,70	R\$ 322,85	R\$ 0,00	R\$ 322,85
A M B DE ALMEIDA	11.335.728/0001-90	CLASSE III	R\$ 125,82	R\$ 0,00	R\$ 125,82	R\$ 143,38	R\$ 21,27	R\$ 164,65	R\$ 0,00	R\$ 164,65
A M G GOULART	11.780.324/0001-06	CLASSE III	R\$ 49,90	R\$ 0,00	R\$ 49,90	R\$ 59,28	R\$ 16,72	R\$ 76,00	R\$ 0,00	R\$ 76,00
A M V REPRESENTACOES DE CALCADOS LTDA	75.291.799/0001-11	CLASSE III	R\$ 30.129,60	R\$ 10.295,70	R\$ 40.425,30	R\$ 40.772,61	R\$ 538,43	R\$ 41.311,03	R\$ 0,00	R\$ 41.311,03
A NOVA VERDUN CALCADOS LTDA	33.004.227/0001-64	CLASSE III	R\$ 279,74	R\$ 0,00	R\$ 279,74	R\$ 327,26	R\$ 63,27	R\$ 390,52	R\$ 0,00	R\$ 390,52
A R COMERCIO DE CALCADOS ANA TERRA LTDA	01.104.499/0001-40	CLASSE III	R\$ 81,90	R\$ 0,00	R\$ 81,90	R\$ 83,27	R\$ 2,11	R\$ 85,38	R\$ 0,00	R\$ 85,38
A. A. GUIMARAES A. NETO - EIRELI - EPP - LJ.01	14.935.928/0001-72	CLASSE III	R\$ 366,35	R\$ 0,00	R\$ 366,35	R\$ 435,21	R\$ 122,00	R\$ 557,22	R\$ 0,00	R\$ 557,22
A. B. BIANCHINI	00.704.628/0001-78	CLASSE III	R\$ 49,21	R\$ 0,00	R\$ 49,21	R\$ 53,93	R\$ 5,14	R\$ 59,07	R\$ 0,00	R\$ 59,07
A. E. G. CALCADOS LTDA	05.913.230/0008-31	CLASSE III	R\$ 115,92	R\$ 0,00	R\$ 115,92	R\$ 117,26	R\$ 2,42	R\$ 119,68	R\$ 0,00	R\$ 119,68
A. E. KADRI GOMES	06.006.757/0001-79	CLASSE III	R\$ 71,32	R\$ 0,00	R\$ 71,32	R\$ 88,06	R\$ 29,76	R\$ 117,83	R\$ 0,00	R\$ 117,83
A. F. DARI GOMES CALCADOS	08.926.540/0001-02	CLASSE III	R\$ 183,80	R\$ 0,00	R\$ 183,80	R\$ 198,81	R\$ 17,15	R\$ 215,95	R\$ 0,00	R\$ 215,95
A. GIVISIEZ SILVA CALCADOS LTDA	07.019.617/0001-06	CLASSE III	R\$ 330,10	R\$ 0,00	R\$ 330,10	R\$ 345,06	R\$ 18,11	R\$ 363,17	R\$ 0,00	R\$ 363,17
A. M. SARTORI & CIA LTDA	01.249.813/0001-82	CLASSE III	R\$ 319,58	R\$ 0,00	R\$ 319,58	R\$ 391,19	R\$ 126,66	R\$ 517,85	R\$ 0,00	R\$ 517,85
A. M. V. REPRESENTAÇÕES LTDA	07.834.844/0001-87	CLASSE III	R\$ 131.840,60	-R\$ 131.840,60	R\$ 0,00	R\$ 0,00	R\$ 0,00	R\$ 0,00	R\$ 0,00	R\$ 0,00
A. RODRIGUES OLIVEIRA CONFECÇOES	01.584.302/0001-17	CLASSE III	R\$ 1.049,00	R\$ 0,00	R\$ 1.049,00	R\$ 1.061,09	R\$ 13,79	R\$ 1.074,89	R\$ 0,00	R\$ 1.074,89
A.3 COMERCIAL DE CALCADOS LTDA - ME- LJ 11	18.495.833/0001-36	CLASSE III	R\$ 454,03	R\$ 0,00	R\$ 454,03	R\$ 494,21	R\$ 47,96	R\$ 542,17	R\$ 0,00	R\$ 542,17
A.B. IZEPE CIA LTDA	80.512.585/0001-68	CLASSE III	R\$ 691,81	R\$ 0,00	R\$ 691,81	R\$ 697,48	R\$ 3,02	R\$ 700,51	R\$ 0,00	R\$ 700,51
A.D.S CALCADOS E CONFEC. LTDA	75.617.928/0001-19	CLASSE III	R\$ 38,70	R\$ 0,00	R\$ 38,70	R\$ 50,93	R\$ 23,90	R\$ 74,84	R\$ 0,00	R\$ 74,84
A.E.G. CALCADOS LTDA.	05.913.230/0010-56	CLASSE III	R\$ 724,71	R\$ 0,00	R\$ 724,71	R\$ 730,65	R\$ 7,79	R\$ 738,45	R\$ 0,00	R\$ 738,45
A.E.G. CALCADOS LTDA.	05.913.230/0007-50	CLASSE III	R\$ 48,51	R\$ 0,00	R\$ 48,51	R\$ 54,11	R\$ 6,94	R\$ 61,06	R\$ 0,00	R\$ 61,06
A.S TECIDOS LTDA	02.555.309/0001-73	CLASSE III	R\$ 123,24	R\$ 0,00	R\$ 123,24	R\$ 125,30	R\$ 3,42	R\$ 128,72	R\$ 0,00	R\$ 128,72
AZK CALCADOS E CONFECÇOES LTDA - LJ 12	13.010.262/0002-60	CLASSE III	R\$ 805,21	R\$ 0,00	R\$ 805,21	R\$ 814,49	R\$ 17,38	R\$ 831,87	R\$ 0,00	R\$ 831,87
ABAETE CENTER COM. DE ART. DO VES. LTDA	07.011.005/0001-69	CLASSE III	R\$ 59,90	R\$ 0,00	R\$ 59,90	R\$ 80,16	R\$ 39,68	R\$ 119,84	R\$ 0,00	R\$ 119,84
ABAITUBA TECIDOS LTDA	83.732.701/0001-42	CLASSE III	R\$ 601,18	R\$ 0,00	R\$ 601,18	R\$ 611,21	R\$ 16,91	R\$ 628,12	R\$ 0,00	R\$ 628,12
ABASTECEDORA FAGUNDES LTDA	00.577.065/0002-85	CLASSE III	R\$ 7.998,22	R\$ 35,00	R\$ 8.033,22	R\$ 8.056,41	R\$ 14,91	R\$ 8.071,32	R\$ 0,00	R\$ 8.071,32
ABDALLAH ISMAIL HASSAN JABER	01.125.365/0001-05	CLASSE III	R\$ 98,32	R\$ 0,00	R\$ 98,32	R\$ 125,89	R\$ 56,65	R\$ 182,54	R\$ 0,00	R\$ 182,54
ABELHA DOURADA CONFECÇOES LTDA	07.238.753/0001-89	CLASSE III	R\$ 1.023,84	R\$ 0,00	R\$ 1.023,84	R\$ 1.035,64	R\$ 19,68	R\$ 1.055,32	R\$ 0,00	R\$ 1.055,32
ABREU COM. DO VEST.LTDA.ME - LJ 12	04.765.941/0001-77	CLASSE III	R\$ 127,42	R\$ 0,00	R\$ 127,42	R\$ 144,48	R\$ 21,51	R\$ 165,99	R\$ 0,00	R\$ 165,99
ABY S MODAS LTDA	09.278.987/0020-48	CLASSE III	R\$ 376,60	R\$ 0,00	R\$ 376,60	R\$ 380,94	R\$ 4,95	R\$ 385,89	R\$ 0,00	R\$ 385,89
ACESSORI BAZAR E PRESENTES LTDA	16.578.844/0001-54	CLASSE III	R\$ 64,31	R\$ 0,00	R\$ 64,31	R\$ 76,77	R\$ 22,31	R\$ 99,08	R\$ 0,00	R\$ 99,08
ACON SERVICOS ADMINISTRATIVOS LTDA	06.131.873/0001-10	CLASSE III	R\$ 5.446,00	R\$ 0,00	R\$ 5.446,00	R\$ 5.700,03	R\$ 323,00	R\$ 6.023,03	R\$ 0,00	R\$ 6.023,03

COLUNA 1	COLUNA 2	COLUNA 3	COLUNA 4	COLUNA 5	COLUNA 6	COLUNA 7	COLUNA 8	COLUNA 9	COLUNA 10	COLUNA 11
CREADOR	CNPJ / CPF	ORIGEM	VALOR INFORMADO ORIGINAL	AJUSTE	VALOR AJUSTADO	VALOR NO PEDIDO DA RJ	JUROS ANTERIOR AO PEDIDO DE RJ	VALOR ATUALIZADO NA DATA DO PEDIDO DE RJ (1)	JUROS POSTERIOR AO PEDIDO DE RJ	VALOR ATUALIZADO NA DATA DO PEDIDO DE RJ (2)
ACTUAL CALCADOS SPORTS LTDA	21.156.192/0001-08	CLASSE III	R\$ 63,90	R\$ 0,00	R\$ 63,90	R\$ 66,88	R\$ 3,88	R\$ 70,76	R\$ 0,00	R\$ 70,76
ADAR IND. COM. IMPORT. E EXPORT. LTDA	03.442.526/0001-10	CLASSE III	R\$ 2.511,29	R\$ 0,00	R\$ 2.511,29	R\$ 2.553,19	R\$ 68,09	R\$ 2.621,28	R\$ 0,00	R\$ 2.621,28
ADELAR SCHNEIDER E CIA LTDA (SMO)	02.078.980/0002-51	CLASSE III	R\$ 1.354,60	R\$ 0,00	R\$ 1.354,60	R\$ 1.365,71	R\$ 15,35	R\$ 1.381,06	R\$ 0,00	R\$ 1.381,06
ADEMIR MASSARICO BRAZ	05.233.793/0001-02	CLASSE III	R\$ 50,32	R\$ 0,00	R\$ 50,32	R\$ 51,82	R\$ 1,90	R\$ 53,72	R\$ 0,00	R\$ 53,72
ADRI CONFECÇÕES E BORDADOS LTDA	04.898.325/0001-94	CLASSE III	R\$ 1.240,00	R\$ 0,00	R\$ 1.240,00	R\$ 1.250,17	R\$ 15,42	R\$ 1.265,59	R\$ 0,00	R\$ 1.265,59
ADRIANA MENDES FREITAS SILVA	07.038.674/0001-24	CLASSE III	R\$ 97,40	R\$ 0,00	R\$ 97,40	R\$ 111,00	R\$ 16,98	R\$ 127,98	R\$ 0,00	R\$ 127,98
ADRIANA SILVIA KLEIN KERN	585.807.780-34	CLASSE III	R\$ 11.227,48	R\$ 0,00	R\$ 11.227,48	R\$ 11.779,56	R\$ 590,62	R\$ 12.370,18	R\$ 0,00	R\$ 12.370,18
ADRIANO HENRIQUE SALGADO COSTA ME - LJ 4	09.082.664/0001-11	CLASSE III	R\$ 163,27	R\$ 0,00	R\$ 163,27	R\$ 170,05	R\$ 7,77	R\$ 177,82	R\$ 0,00	R\$ 177,82
ADS DO BRASIL LTDA	12.810.530/0001-84	CLASSE III	R\$ 407,68	R\$ 1.093,50	R\$ 1.501,18	R\$ 1.505,64	R\$ 4,87	R\$ 1.510,52	R\$ 0,00	R\$ 1.510,52
ADVANTAGE VIAGENS E TURISMO LTDA	03.152.232/0001-53	CLASSE III	R\$ 38.808,23	R\$ 3.003,69	R\$ 41.811,92	R\$ 42.741,85	R\$ 1.330,94	R\$ 44.072,79	R\$ 0,00	R\$ 44.072,79
AES SUL DISTRIBUIDORA DE ENERGIA SA	02.016.440/0001-62	CLASSE III	R\$ 2.066,11	R\$ 0,00	R\$ 2.066,11	R\$ 2.083,05	R\$ 9,72	R\$ 2.092,77	R\$ 0,00	R\$ 2.092,77
AGL INDUSTRIA E COMERCIO DE CONFECÇÕES LTDA	06.203.429/0001-62	CLASSE III	R\$ 212,63	R\$ 0,00	R\$ 212,63	R\$ 266,63	R\$ 105,99	R\$ 372,62	R\$ 0,00	R\$ 372,62
AGLIARDI & SILVEIRA CALÇS LTDA	07.993.457/0001-93	CLASSE III	R\$ 2.861,64	R\$ 0,00	R\$ 2.861,64	R\$ 3.357,63	R\$ 821,40	R\$ 4.179,03	R\$ 0,00	R\$ 4.179,03
AGM ASSISTENCIA GERAL EM MATRIZES LTDA	06.972.724/0001-83	CLASSE III	R\$ 30.745,00	R\$ 0,00	R\$ 30.745,00	R\$ 31.031,58	R\$ 409,67	R\$ 31.441,25	R\$ 0,00	R\$ 31.441,25
AGUA MARINHA COM CALCADOS LTDA	02.701.932/0001-97	CLASSE III	R\$ 100,15	R\$ 0,00	R\$ 100,15	R\$ 101,17	R\$ 1,64	R\$ 102,81	R\$ 0,00	R\$ 102,81
AHMED & OLIVEIRA LTDA	00.480.037/0001-64	CLASSE III	R\$ 952,98	R\$ 0,00	R\$ 952,98	R\$ 1.031,73	R\$ 85,98	R\$ 1.117,71	R\$ 0,00	R\$ 1.117,71
AJITA COM DE ARTIGOS ESPORT. LTDA	01.835.469/0001-03	CLASSE III	R\$ 288,21	R\$ 0,00	R\$ 288,21	R\$ 290,57	R\$ 3,39	R\$ 293,96	R\$ 0,00	R\$ 293,96
AJJ PARTICIPAÇÕES	12.229.988/0001-44	CLASSE III	R\$ 0,00	R\$ 10.983,64	R\$ 10.983,64	R\$ 10.983,64	R\$ 0,00	R\$ 10.983,64	R\$ 0,00	R\$ 10.983,64
AJN CONFECÇÕES LTDA	13.459.933/0002-74	CLASSE III	R\$ 695,10	R\$ 0,00	R\$ 695,10	R\$ 809,90	R\$ 187,36	R\$ 997,25	R\$ 0,00	R\$ 997,25
AKF CALCADOS LTDA - K15	07.589.772/0001-50	CLASSE III	R\$ 837,41	R\$ 0,00	R\$ 837,41	R\$ 851,38	R\$ 25,83	R\$ 877,21	R\$ 0,00	R\$ 877,21
AKOREL SUPRIMENTOS CORPORATIVOS LTDA	87.271.854/0001-90	CLASSE III	R\$ 52.340,36	R\$ 0,00	R\$ 52.340,36	R\$ 53.348,84	R\$ 1.480,22	R\$ 54.829,06	R\$ 0,00	R\$ 54.829,06
AKTIS COM DE CALÇADOS LTDA	92.591.510/0001-07	CLASSE III	R\$ 70,31	R\$ 0,00	R\$ 70,31	R\$ 70,31	R\$ 0,12	R\$ 70,43	R\$ 0,00	R\$ 70,43
ALANA COMERCIO DE VESTUARIO LTDA	85.294.387/0001-99	CLASSE III	R\$ 227,06	R\$ 0,00	R\$ 227,06	R\$ 239,73	R\$ 14,76	R\$ 254,49	R\$ 0,00	R\$ 254,49
ALBERI FERNANDES DE ANDRADE	00.751.147/0001-13	CLASSE III	R\$ 282,95	R\$ 0,00	R\$ 282,95	R\$ 285,27	R\$ 2,76	R\$ 288,03	R\$ 0,00	R\$ 288,03
ALBERT DE SOUZA CARVALHO	10.409.809/0007-10	CLASSE III	R\$ 4.065,54	R\$ 0,00	R\$ 4.065,54	R\$ 4.767,38	R\$ 1.032,61	R\$ 5.799,99	R\$ 0,00	R\$ 5.799,99
ALBINO LOPES & CIA LTDA	03.868.152/0001-07	CLASSE III	R\$ 56,90	R\$ 0,00	R\$ 56,90	R\$ 59,26	R\$ 2,65	R\$ 61,91	R\$ 0,00	R\$ 61,91
ALDA MARIAM DIETRICH	08.986.806/0001-02	CLASSE III	R\$ 95,40	R\$ 0,00	R\$ 95,40	R\$ 114,56	R\$ 34,98	R\$ 149,54	R\$ 0,00	R\$ 149,54
ALEGRETE COMERCIO DE CALCADOS LTDA	07.968.848/0001-58	CLASSE III	R\$ 463,20	R\$ 0,00	R\$ 463,20	R\$ 571,93	R\$ 197,51	R\$ 769,44	R\$ 0,00	R\$ 769,44
ALESSANDRA BORGES DE SOUZA	07.080.074/0001-24	CLASSE III	R\$ 114,21	R\$ 0,00	R\$ 114,21	R\$ 132,57	R\$ 31,32	R\$ 163,89	R\$ 0,00	R\$ 163,89
ALESSANDRA COM DE CALCADOS LTDA	79.994.133/0001-80	CLASSE III	R\$ 55,18	R\$ 0,00	R\$ 55,18	R\$ 55,18	R\$ 0,09	R\$ 55,27	R\$ 0,00	R\$ 55,27
ALEX PATO HOFFMANN	01.547.651/0001-69	CLASSE III	R\$ 1.484,50	-R\$ 1.484,50	R\$ 0,00	R\$ 0,00	R\$ 0,00	R\$ 0,00	R\$ 0,00	R\$ 0,00
ALEXANDRE FENNER	19.795.297/0001-57	CLASSE III	R\$ 3.118,50	R\$ 0,00	R\$ 3.118,50	R\$ 3.118,50	R\$ 4,16	R\$ 3.122,66	R\$ 0,00	R\$ 3.122,66
ALEXANDRO MARTINS DA ROCHA	03.971.828/0001-85	CLASSE III	R\$ 205,11	R\$ 0,00	R\$ 205,11	R\$ 220,67	R\$ 18,38	R\$ 239,04	R\$ 0,00	R\$ 239,04
ALFE COM DE ELETRODOMESTICOS LTDA	96.037.619/0004-92	CLASSE III	R\$ 650,13	R\$ 0,00	R\$ 650,13	R\$ 762,15	R\$ 168,94	R\$ 931,09	R\$ 0,00	R\$ 931,09
ALIANCA CENTER MODAS LTDA	09.272.876/0001-61	CLASSE III	R\$ 52,11	R\$ 0,00	R\$ 52,11	R\$ 54,54	R\$ 3,27	R\$ 57,81	R\$ 0,00	R\$ 57,81
ALIANCA IND E COM DE PEGAS E MAQUINAS EIRELI	17.645.397/0001-71	CLASSE III	R\$ 12.474,17	-R\$ 1.046,00	R\$ 11.428,17	R\$ 11.657,67	R\$ 284,83	R\$ 11.942,50	R\$ 0,00	R\$ 11.942,50
ALMANARA MAGAZINE LTDA	05.756.219/0001-39	CLASSE III	R\$ 192,28	R\$ 0,00	R\$ 192,28	R\$ 194,94	R\$ 4,05	R\$ 198,99	R\$ 0,00	R\$ 198,99
ALMIR DE OLIVEIRA RAMOS	79.313.441/0001-01	CLASSE III	R\$ 67,07	R\$ 0,00	R\$ 67,07	R\$ 74,01	R\$ 8,39	R\$ 82,40	R\$ 0,00	R\$ 82,40
ALTERNATIVA COURO E MODAS LTDA	03.065.523/0001-04	CLASSE III	R\$ 179,70	R\$ 0,00	R\$ 179,70	R\$ 187,16	R\$ 8,17	R\$ 195,34	R\$ 0,00	R\$ 195,34
ALTVIO JOAQUIM SANTOS E CIA LTDA	03.622.339/0001-18	CLASSE III	R\$ 389,40	R\$ 0,00	R\$ 389,40	R\$ 476,37	R\$ 159,00	R\$ 635,37	R\$ 0,00	R\$ 635,37
ALTO NIVEL MODAS LTDA	03.956.429/0001-45	CLASSE III	R\$ 40,92	R\$ 0,00	R\$ 40,92	R\$ 50,66	R\$ 17,59	R\$ 68,25	R\$ 0,00	R\$ 68,25
AMAURY MANOEL DE OLIVEIRA ME- LJ 02	07.287.938/0001-83	CLASSE III	R\$ 124,94	R\$ 0,00	R\$ 124,94	R\$ 127,02	R\$ 2,92	R\$ 129,95	R\$ 0,00	R\$ 129,95
AMAZONAS PROD P/ CALCADOS LTDA	47.959.697/0017-53	CLASSE III	R\$ 23.577,48	R\$ 0,00	R\$ 23.577,48	R\$ 23.800,48	R\$ 207,31	R\$ 24.007,80	R\$ 0,00	R\$ 24.007,80
AMAZONAS PROD PARA CALCADOS LTDA	47.959.697/0006-09	CLASSE III	R\$ 73.229,17	R\$ 0,00	R\$ 73.229,17	R\$ 74.305,04	R\$ 1.737,28	R\$ 76.042,32	R\$ 0,00	R\$ 76.042,32
AMAZONAS PRODUTOS PARA CALCADOS LTDA	47.959.697/0011-68	CLASSE III	R\$ 107.286,74	R\$ 0,00	R\$ 107.286,74	R\$ 108.103,97	R\$ 974,93	R\$ 109.078,90	R\$ 0,00	R\$ 109.078,90
AMERICA CALCADOS E ARTIGOS ESPORTIVOS LTDA	07.049.188/0002-92	CLASSE III	R\$ 52,35	R\$ 0,00	R\$ 52,35	R\$ 59,66	R\$ 9,21	R\$ 68,87	R\$ 0,00	R\$ 68,87
AMERICAN TRADE MACEDOS COMERCIAL LTDA - LOJA 5	05.068.355/0001-36	CLASSE III	R\$ 301,86	R\$ 0,00	R\$ 301,86	R\$ 386,49	R\$ 173,79	R\$ 560,29	R\$ 0,00	R\$ 560,29
AMETISTA COMERCIO DE CALCADOS LTDA	03.158.225/0001-69	CLASSE III	R\$ 0,00	R\$ 253,49	R\$ 253,49	R\$ 253,49	R\$ 0,08	R\$ 253,57	R\$ 0,00	R\$ 253,57
ANA APARECIDA DE OLIVEIRA PIRES	37.563.541/0001-38	CLASSE III	R\$ 31,90	R\$ 0,00	R\$ 31,90	R\$ 44,00	R\$ 25,43	R\$ 69,43	R\$ 0,00	R\$ 69,43
ANA KARINA KLEIN MULLER	12.591.264/0001-46	CLASSE III	R\$ 136,66	R\$ 0,00	R\$ 136,66	R\$ 160,42	R\$ 34,60	R\$ 195,02	R\$ 0,00	R\$ 195,02
ANA MARIA ALMEIDA REIS CALCADOS	35.523.679/0001-88	CLASSE III	R\$ 181,93	R\$ 0,00	R\$ 181,93	R\$ 186,88	R\$ 5,25	R\$ 192,13	R\$ 0,00	R\$ 192,13
ANA PAULA BIJESEK MARASKIM	05.684.435/0002-05	CLASSE III	R\$ 381,81	R\$ 0,00	R\$ 381,81	R\$ 397,21	R\$ 17,71	R\$ 414,92	R\$ 0,00	R\$ 414,92
ANA PAULA CALCADOS E CONFECÇÕES LTDA	05.086.611/0001-18	CLASSE III	R\$ 81,80	R\$ 0,00	R\$ 81,80	R\$ 110,88	R\$ 57,14	R\$ 168,02	R\$ 0,00	R\$ 168,02
ANCHIETA CALCADOS LTDA	52.894.292/0001-57	CLASSE III	R\$ 113,39	R\$ 0,00	R\$ 113,39	R\$ 115,28	R\$ 3,77	R\$ 119,05	R\$ 0,00	R\$ 119,05
ANCORA MAGAZINE E CALCADOS LTDA EPP - LJ 10	04.872.864/0001-54	CLASSE III	R\$ 81,51	R\$ 0,00	R\$ 81,51	R\$ 82,18	R\$ 0,49	R\$ 82,67	R\$ 0,00	R\$ 82,67

COLUNA 1	COLUNA 2	COLUNA 3	COLUNA 4	COLUNA 5	COLUNA 6	COLUNA 7	COLUNA 8	COLUNA 9	COLUNA 10	COLUNA 11
CREADOR	CNPJ / CPF	ORIGEM	VALOR INFORMADO ORIGINAL	AJUSTE	VALOR AJUSTADO	VALOR NO PEDIDO DA RJ	JUROS ANTERIOR AO PEDIDO DE RJ	VALOR ATUALIZADO NA DATA DO PEDIDO DE RJ (1)	JUROS POSTERIOR AO PEDIDO DE RJ	VALOR ATUALIZADO NA DATA DO PEDIDO DE RJ (2)
ANDALUZ ARTEFATOS DE COURO LTDA	13.761.232/0001-04	CLASSE III	R\$ 300,50	R\$ 0,00	R\$ 300,50	R\$ 329,34	R\$ 30,85	R\$ 360,19	R\$ 0,00	R\$ 360,19
ANDERSON FERNANDO RIPPEL	14.112.934/0001-20	CLASSE III	R\$ 118.129,71	R\$ 0,00	R\$ 118.129,71	R\$ 118.267,24	R\$ 0,00	R\$ 118.267,24	-R\$ 5,69	R\$ 118.261,56
ANDERSON MATTOS COSTA - M.E	13.258.050/0001-15	CLASSE III	R\$ 581,20	R\$ 0,00	R\$ 581,20	R\$ 683,19	R\$ 140,28	R\$ 823,47	R\$ 0,00	R\$ 823,47
ANDRADE BERTELLI & FERRARI ADVOGADOS ASSOCIADOS S/S	14.453.239/0001-21	CLASSE III	R\$ 85.785,73	R\$ 0,00	R\$ 85.785,73	R\$ 90.076,66	R\$ 4.987,40	R\$ 95.064,06	R\$ 0,00	R\$ 95.064,06
ANDRAPE COM DE CALCADOS LTDA	11.146.491/0001-08	CLASSE III	R\$ 384,81	R\$ 2.941,95	R\$ 3.326,76	R\$ 3.389,88	R\$ 116,70	R\$ 3.506,58	R\$ 0,00	R\$ 3.506,58
ANDRE DE SA & ADVOGADOS ASSOCIADOS	03.152.435/0001-40	CLASSE III	R\$ 5.603,12	R\$ 0,00	R\$ 5.603,12	R\$ 5.649,07	R\$ 21,49	R\$ 5.670,55	R\$ 0,00	R\$ 5.670,55
ANDRE DE SA & ADVOGADOS ASSOCIADOS	03.152.435/0002-20	CLASSE III	R\$ 0,00	R\$ 3.928,31	R\$ 3.928,31	R\$ 3.928,31	R\$ 0,00	R\$ 3.928,31	R\$ 0,00	R\$ 3.928,31
ANDRE SILVANO MARCOS	16.936.016/0001-40	CLASSE III	R\$ 3.044,10	-R\$ 3.044,10	R\$ 0,00	R\$ 0,00	R\$ 0,00	R\$ 0,00	R\$ 0,00	R\$ 0,00
ANDREA MAIA MODAS LTDA	82.020.611/0001-66	CLASSE III	R\$ 469,49	R\$ 0,00	R\$ 469,49	R\$ 477,32	R\$ 14,32	R\$ 491,64	R\$ 0,00	R\$ 491,64
ANDREA MORO VESTUARIO	11.972.092/0001-98	CLASSE III	R\$ 0,00	R\$ 286,74	R\$ 286,74	R\$ 286,74	R\$ 0,00	R\$ 286,74	R\$ 0,00	R\$ 286,74
ANDRESA DEMARCHI DA SILVEIRA	10.934.385/0001-18	CLASSE III	R\$ 101,11	R\$ 0,00	R\$ 101,11	R\$ 107,43	R\$ 7,27	R\$ 114,70	R\$ 0,00	R\$ 114,70
ANGELA AMARAL REGIO	09.594.484/0001-19	CLASSE III	R\$ 557,82	R\$ 0,00	R\$ 557,82	R\$ 562,39	R\$ 5,44	R\$ 567,83	R\$ 0,00	R\$ 567,83
ANGELA CALCADOS CARAPICUIBA LTDA LJ 16	14.273.608/0001-02	CLASSE III	R\$ 54,31	R\$ 0,00	R\$ 54,31	R\$ 55,22	R\$ 1,27	R\$ 56,49	R\$ 0,00	R\$ 56,49
ANGELA METRO TATUAPE LTDA - LJ 10	02.110.733/0002-95	CLASSE III	R\$ 0,00	R\$ 58,57	R\$ 58,57	R\$ 58,57	R\$ 0,00	R\$ 58,57	R\$ 0,00	R\$ 58,57
ANGELA METRO TATUAPE LTDA - LJ 7	02.110.733/0001-04	CLASSE III	R\$ 32,45	R\$ 537,22	R\$ 569,67	R\$ 569,94	R\$ 0,14	R\$ 570,08	R\$ 0,00	R\$ 570,08
ANGELA MODAS LTDA - LJ 4	53.679.098/0001-11	CLASSE III	R\$ 0,00	R\$ 45,82	R\$ 45,82	R\$ 45,82	R\$ 0,00	R\$ 45,82	R\$ 0,00	R\$ 45,82
ANGELICA MODAS COM E REPRE LTDA	01.440.842/0001-27	CLASSE III	R\$ 100,00	R\$ 0,00	R\$ 100,00	R\$ 109,29	R\$ 9,44	R\$ 118,73	R\$ 0,00	R\$ 118,73
ANIBALDO KLEINKAUF	88.619.853/0002-38	CLASSE III	R\$ 271,20	R\$ 0,00	R\$ 271,20	R\$ 271,20	R\$ 0,00	R\$ 271,20	-R\$ 4,79	R\$ 266,41
ANITA SHOES COMERCIO LTDA	16.939.037/0001-10	CLASSE III	R\$ 0,00	R\$ 319,88	R\$ 319,88	R\$ 319,88	R\$ 0,00	R\$ 319,88	R\$ 0,00	R\$ 319,88
ANTON & GAPINSKI LTDA	86.877.305/0001-00	CLASSE III	R\$ 0,00	R\$ 61,90	R\$ 61,90	R\$ 61,90	R\$ 0,00	R\$ 61,90	R\$ 0,00	R\$ 61,90
ANTONIO AUGUSTO SLIKA	92.624.014/0001-02	CLASSE III	R\$ 275,65	R\$ 0,00	R\$ 275,65	R\$ 298,43	R\$ 24,47	R\$ 322,90	R\$ 0,00	R\$ 322,90
ANTONIO HUMBERTO DE OLIVEIRA	14.493.993/0001-95	CLASSE III	R\$ 201,50	R\$ 0,00	R\$ 201,50	R\$ 255,52	R\$ 112,09	R\$ 367,60	R\$ 0,00	R\$ 367,60
ANTONIO M. B. DOS REIS	13.855.562/0001-69	CLASSE III	R\$ 9.038,63	R\$ 0,00	R\$ 9.038,63	R\$ 9.048,94	R\$ 4,65	R\$ 9.053,58	R\$ 0,00	R\$ 9.053,58
APICE COMERCIO DE COMPONENTES PARA CALCADOS LTDA	09.054.041/0001-35	CLASSE III	R\$ 17.577,50	R\$ 0,00	R\$ 17.577,50	R\$ 17.785,33	R\$ 327,26	R\$ 18.112,59	R\$ 0,00	R\$ 18.112,59
APLIC COLOUR BENEFICIADORA DE COURO LTDO	90.206.004/0001-13	CLASSE III	R\$ 15.399,73	R\$ 0,00	R\$ 15.399,73	R\$ 15.656,69	R\$ 405,45	R\$ 16.062,13	R\$ 0,00	R\$ 16.062,13
APM REPRESENTACOES COMERCIAIS LT.	87.220.133/0001-51	CLASSE III	R\$ 0,00	R\$ 1.046,81	R\$ 1.046,81	R\$ 1.295,91	R\$ 450,11	R\$ 1.746,02	R\$ 0,00	R\$ 1.746,02
AR1 COMERCIO DE CALCADOS LTDA	07.920.488/0001-14	CLASSE III	R\$ 275,36	R\$ 0,00	R\$ 275,36	R\$ 342,81	R\$ 125,39	R\$ 468,21	R\$ 0,00	R\$ 468,21
AR2 COMERCIO DE CALCADOS LTDA	12.596.271/0002-11	CLASSE III	R\$ 164,41	R\$ 0,00	R\$ 164,41	R\$ 206,88	R\$ 83,77	R\$ 290,65	R\$ 0,00	R\$ 290,65
ARABELLA MIX FASHION CALCADOS LTDA	22.947.391/0001-99	CLASSE III	R\$ 458,82	R\$ 0,00	R\$ 458,82	R\$ 462,58	R\$ 2,00	R\$ 464,59	R\$ 0,00	R\$ 464,59
ARACRUZ COMERCIO DE CALCADOS LTDA (BOROTO LJ 20)	10.375.321/0001-24	CLASSE III	R\$ 182,93	R\$ 0,00	R\$ 182,93	R\$ 198,05	R\$ 15,12	R\$ 213,16	R\$ 0,00	R\$ 213,16
ARARYAM CALCADOS E BOLSAS LTDA.	06.993.168/0001-21	CLASSE III	R\$ 1.147,05	R\$ 0,00	R\$ 1.147,05	R\$ 1.156,46	R\$ 5,01	R\$ 1.161,47	R\$ 0,00	R\$ 1.161,47
ARAUJO E RAFAEL CALCADOS E CONF. LTDA	10.314.343/0001-84	CLASSE III	R\$ 0,00	R\$ 137,54	R\$ 137,54	R\$ 137,54	R\$ 0,00	R\$ 137,54	R\$ 0,00	R\$ 137,54
ARAUJO PRESENTES LTDA	32.076.119/0001-34	CLASSE III	R\$ 0,00	R\$ 234,33	R\$ 234,33	R\$ 234,33	R\$ 0,00	R\$ 234,33	R\$ 0,00	R\$ 234,33
ARCO SUL ART. DO VESTUARIO LTDA	90.603.689/0003-01	CLASSE III	R\$ 64,31	R\$ 0,00	R\$ 64,31	R\$ 71,74	R\$ 9,56	R\$ 81,30	R\$ 0,00	R\$ 81,30
ARCO SUL ARTIGOS DE VESTUARIO LTDA	90.603.689/0007-27	CLASSE III	R\$ 289,35	R\$ 0,00	R\$ 289,35	R\$ 338,50	R\$ 65,22	R\$ 403,71	R\$ 0,00	R\$ 403,71
ARCO SUL ARTIGOS VESTUARIO LTDA	90.603.689/0002-12	CLASSE III	R\$ 748,40	R\$ 2.844,14	R\$ 3.592,54	R\$ 3.592,54	R\$ 1,50	R\$ 3.594,04	R\$ 0,00	R\$ 3.594,04
ARCO SUL ARTIGOS VESTUARIO LTDA	90.603.689/0001-31	CLASSE III	R\$ 203,97	R\$ 0,00	R\$ 203,97	R\$ 230,19	R\$ 31,08	R\$ 261,26	R\$ 0,00	R\$ 261,26
ARCOTEC CENTER MODAS LTDA	04.855.956/0001-26	CLASSE III	R\$ 916,62	R\$ 0,00	R\$ 916,62	R\$ 1.162,46	R\$ 493,27	R\$ 1.655,73	R\$ 0,00	R\$ 1.655,73
ARGEMIRO TEIXEIRA DE MELO NETO	13.311.022/0001-14	CLASSE III	R\$ 123,12	R\$ 0,00	R\$ 123,12	R\$ 135,87	R\$ 14,18	R\$ 150,04	R\$ 0,00	R\$ 150,04
ARLETE SOARES CIA LTDA	41.732.694/0001-39	CLASSE III	R\$ 73,51	R\$ 0,00	R\$ 73,51	R\$ 78,11	R\$ 5,42	R\$ 83,52	R\$ 0,00	R\$ 83,52
ART PEL COMPONENTES PARA CALCADOS LTDA	03.280.803/0001-35	CLASSE III	R\$ 11.800,70	-R\$ 2.599,93	R\$ 9.200,77	R\$ 9.306,83	R\$ 176,31	R\$ 9.483,14	R\$ 0,00	R\$ 9.483,14
ARTECAL IND. E COM. DE COMPONENTES PARA CALCADOS LTDA	13.727.510/0001-07	CLASSE III	R\$ 997,72	R\$ 0,00	R\$ 997,72	R\$ 1.148,74	R\$ 189,16	R\$ 1.337,90	R\$ 0,00	R\$ 1.337,90
ARTECOLA QUIMICA SA	44.699.346/0001-03	CLASSE III	R\$ 85.599,82	R\$ 0,00	R\$ 85.599,82	R\$ 86.066,80	R\$ 430,92	R\$ 86.497,72	R\$ 0,00	R\$ 86.497,72
ARTPLAST IND. DE COMP. P/ CALC. E ART. DE PLAST. LTDA	05.562.463/0001-60	CLASSE III	R\$ 106.459,61	R\$ 0,00	R\$ 106.459,61	R\$ 106.459,61	R\$ 0,00	R\$ 106.459,61	-R\$ 202,92	R\$ 106.256,69
ARTZORRA COMERCIO DE CALCADOS LTDA	13.203.880/0001-45	CLASSE III	R\$ 71,73	R\$ 0,00	R\$ 71,73	R\$ 72,32	R\$ 0,87	R\$ 73,19	R\$ 0,00	R\$ 73,19
ASSOCIACAO LITERARIA SAO BOAVENTURA	88.625.181/0039-65	CLASSE III	R\$ 36.000,00	R\$ 0,00	R\$ 36.000,00	R\$ 36.696,17	R\$ 992,99	R\$ 37.689,16	R\$ 0,00	R\$ 37.689,16
ASTS COM DE ROUPAS E CALCADOS LTDA - LJ 19	12.535.691/0001-07	CLASSE III	R\$ 1.244,63	R\$ 0,00	R\$ 1.244,63	R\$ 1.437,58	R\$ 358,44	R\$ 1.796,02	R\$ 0,00	R\$ 1.796,02
ASTS COM DE ROUPAS E CALCADOS LTDA - LJ 20	12.535.691/0002-98	CLASSE III	R\$ 2.747,22	R\$ 0,00	R\$ 2.747,22	R\$ 3.173,11	R\$ 807,03	R\$ 3.980,14	R\$ 0,00	R\$ 3.980,14
ASTS COM DE ROUPAS E CALCADOS LTDA - LJ 21	12.535.691/0003-79	CLASSE III	R\$ 681,09	R\$ 0,00	R\$ 681,09	R\$ 786,68	R\$ 200,08	R\$ 986,76	R\$ 0,00	R\$ 986,76
ASTS COMERCIO DE ROUPAS E CALCADOS LTDA - LJ 05	12.535.691/0004-50	CLASSE III	R\$ 67,91	R\$ 0,00	R\$ 67,91	R\$ 78,44	R\$ 19,95	R\$ 98,39	R\$ 0,00	R\$ 98,39
ASTS COMERCIO DE ROUPAS E CALCADOS LTDA - LJ 2	12.535.691/0009-64	CLASSE III	R\$ 1.697,81	R\$ 0,00	R\$ 1.697,81	R\$ 1.990,35	R\$ 440,53	R\$ 2.430,88	R\$ 0,00	R\$ 2.430,88
ASTS COMERCIO DE ROUPAS E CALCADOS LTDA - LJ 24	12.535.691/0006-11	CLASSE III	R\$ 491,96	R\$ 0,00	R\$ 491,96	R\$ 575,52	R\$ 106,86	R\$ 682,38	R\$ 0,00	R\$ 682,38
ASTS COMERCIO DE ROUPAS E CALCADOS LTDA - LJ 99	12.535.691/0008-83	CLASSE III	R\$ 13.008,18	R\$ 0,00	R\$ 13.008,18	R\$ 15.143,12	R\$ 3.846,95	R\$ 18.990,06	R\$ 0,00	R\$ 18.990,06
ASTS COMERCIO DE ROUPAS E CALCADOS LTDA - LOJA 34	12.535.691/0007-00	CLASSE III	R\$ 2.116,41	R\$ 0,00	R\$ 2.116,41	R\$ 2.476,53	R\$ 558,17	R\$ 3.034,70	R\$ 0,00	R\$ 3.034,70
ATELIER DE CALCADOS FEILLER LTDA	00.355.804/0001-03	CLASSE III	R\$ 265.598,39	R\$ 0,00	R\$ 265.598,39	R\$ 267.603,26	R\$ 2.683,55	R\$ 270.286,81	R\$ 0,00	R\$ 270.286,81

COLUNA 1	COLUNA 2	COLUNA 3	COLUNA 4	COLUNA 5	COLUNA 6	COLUNA 7	COLUNA 8	COLUNA 9	COLUNA 10	COLUNA 11
CREADOR	CNPJ / CPF	ORIGEM	VALOR INFORMADO ORIGINAL	AJUSTE	VALOR AJUSTADO	VALOR NO PEDIDO DA RJ	JUROS ANTERIOR AO PEDIDO DE RJ	VALOR ATUALIZADO NA DATA DO PEDIDO DE RJ (1)	JUROS POSTERIOR AO PEDIDO DE RJ	VALOR ATUALIZADO NA DATA DO PEDIDO DE RJ (2)
ATELIER DE COSTURA WROSES LTDA	12.120.490/0001-49	CLASSE III	R\$ 16.496,25	R\$ 704,40	R\$ 17.200,65	R\$ 17.200,65	R\$ 0,00	R\$ 17.200,65	R\$ 0,00	R\$ 17.200,65
ATELIER SCARPA COMERCIO DE CALCADOS E ACESSORIOS LTDA	21.681.891/0001-69	CLASSE III	R\$ 1.115,10	R\$ 0,00	R\$ 1.115,10	R\$ 1.124,24	R\$ 4,87	R\$ 1.129,12	R\$ 0,00	R\$ 1.129,12
AUDAX BRASIL IND. E COM. DE COMPONENTES PARA CALCADOS EIRELI	02.835.541/0001-65	CLASSE III	R\$ 4.935,66	R\$ 0,00	R\$ 4.935,66	R\$ 4.992,55	R\$ 86,58	R\$ 5.079,13	R\$ 0,00	R\$ 5.079,13
AUDRIE M.V.PEREIRA	03.454.123/0001-90	CLASSE III	R\$ 134,88	R\$ 0,00	R\$ 134,88	R\$ 157,79	R\$ 29,72	R\$ 187,51	R\$ 0,00	R\$ 187,51
AUGUSTO E RAFAELA CALCADOS LTDA ME - LJ 2	09.273.927/0001-70	CLASSE III	R\$ 869,41	R\$ 0,00	R\$ 869,41	R\$ 899,49	R\$ 35,55	R\$ 935,04	R\$ 0,00	R\$ 935,04
AURELINA MARQUES BARBOSA	11.843.396/0001-55	CLASSE III	R\$ 1.746,20	R\$ 0,00	R\$ 1.746,20	R\$ 1.760,52	R\$ 7,63	R\$ 1.768,15	R\$ 0,00	R\$ 1.768,15
AVELINO SODER CIA LTDA	90.467.770/0001-31	CLASSE III	R\$ 129,53	R\$ 0,00	R\$ 129,53	R\$ 131,02	R\$ 2,80	R\$ 133,82	R\$ 0,00	R\$ 133,82
AWK3D REPRESENTACOES LTDA	18.563.572/0001-44	CLASSE III	R\$ 3.083,31	R\$ 0,00	R\$ 3.083,31	R\$ 3.108,89	R\$ 22,11	R\$ 3.131,00	R\$ 0,00	R\$ 3.131,00
AZ COM. E REPRESENTAÇÃO	04.577.143/0001-11	CLASSE III	R\$ 0,00	R\$ 14.500,00	R\$ 14.500,00	R\$ 14.846,87	R\$ 445,86	R\$ 15.292,73	R\$ 0,00	R\$ 15.292,73
AZZEMEL CALCADOS LTDA	05.070.973/0001-10	CLASSE III	R\$ 152,94	R\$ 0,00	R\$ 152,94	R\$ 154,19	R\$ 0,67	R\$ 154,86	R\$ 0,00	R\$ 154,86
B M COMERCIO DE CALCADOS LTDA - LJ 5	68.407.931/0001-42	CLASSE III	R\$ 334,97	-R\$ 108,62	R\$ 226,35	R\$ 287,03	R\$ 127,82	R\$ 414,85	R\$ 0,00	R\$ 414,85
B. CIRILO ALBINO & CIA LTDA	63.347.397/0001-02	CLASSE III	R\$ 542,79	R\$ 67,07	R\$ 609,86	R\$ 616,12	R\$ 10,25	R\$ 626,37	R\$ 0,00	R\$ 626,37
BACKES COMPONENTES PARA CALCADOS LTDA	88.264.783/0001-61	CLASSE III	R\$ 2.695,00	R\$ 0,00	R\$ 2.695,00	R\$ 2.699,02	R\$ 1,81	R\$ 2.700,83	R\$ 0,00	R\$ 2.700,83
BAGATIN & SANTOS LTDA.	81.439.416/0001-02	CLASSE III	R\$ 174,50	R\$ 0,00	R\$ 174,50	R\$ 236,53	R\$ 121,42	R\$ 357,95	R\$ 0,00	R\$ 357,95
BAKRI CONFECOES LTDA	03.261.313/0001-91	CLASSE III	R\$ 463,32	R\$ 0,00	R\$ 463,32	R\$ 469,22	R\$ 7,45	R\$ 476,67	R\$ 0,00	R\$ 476,67
BALTAZAR BELCHIOR REIS	00.755.926/0001-97	CLASSE III	R\$ 72,90	R\$ 0,00	R\$ 72,90	R\$ 92,42	R\$ 39,83	R\$ 132,26	R\$ 0,00	R\$ 132,26
BAN BAN COMERCIAL DE CALCADOS LTDA	10.947.389/0005-64	CLASSE III	R\$ 7.601,00	R\$ 0,00	R\$ 7.601,00	R\$ 7.893,46	R\$ 306,70	R\$ 8.200,16	R\$ 0,00	R\$ 8.200,16
BAN BAN COMERCIAL DE CALCADOS LTDA	10.947.389/0010-21	CLASSE III	R\$ 208,50	R\$ 0,00	R\$ 208,50	R\$ 217,99	R\$ 11,08	R\$ 229,06	R\$ 0,00	R\$ 229,06
BANANA TROPICAL LTDA	03.245.759/0001-22	CLASSE III	R\$ 54,52	R\$ 0,00	R\$ 54,52	R\$ 62,77	R\$ 10,52	R\$ 73,30	R\$ 0,00	R\$ 73,30
BANCO SOFISA S/A	60.889.128/0001-80	CLASSE III	R\$ 3.240.652,70	R\$ 143.499,06	R\$ 3.384.151,76	R\$ 3.384.151,76	R\$ 0,00	R\$ 3.384.151,76	R\$ 0,00	R\$ 3.384.151,76
BANPAR FOMENTO COML SERV.LTDA	65.927.063/0001-33	CLASSE III	R\$ 55.862,58	R\$ 0,00	R\$ 55.862,58	R\$ 56.320,65	R\$ 131,41	R\$ 56.452,07	R\$ 0,00	R\$ 56.452,07
BARATAO CALCADOS LTDA	00.076.822/0001-56	CLASSE III	R\$ 2.948,24	R\$ 0,00	R\$ 2.948,24	R\$ 3.435,90	R\$ 722,27	R\$ 4.158,16	R\$ 0,00	R\$ 4.158,16
BARBACOV E BORTOLETTI LTDA	03.744.231/0001-06	CLASSE III	R\$ 107.144,41	R\$ 83,70	R\$ 107.228,11	R\$ 107.392,78	R\$ 0,00	R\$ 107.392,78	-R\$ 486,97	R\$ 106.905,81
BARREIROS E ALMEIDA IMPORTACAO E EXPORTACAO LTDA	05.728.281/0004-60	CLASSE III	R\$ 325,56	R\$ 0,00	R\$ 325,56	R\$ 333,21	R\$ 9,78	R\$ 342,99	R\$ 0,00	R\$ 342,99
BARROS E MELLO ADVOGADOS	08.415.054/0001-20	CLASSE III	R\$ 200,00	R\$ 0,00	R\$ 200,00	R\$ 200,00	R\$ 0,00	R\$ 200,00	R\$ 0,00	R\$ 200,00
BATALHA & OLIVEIRA LTDA	18.937.583/0001-47	CLASSE III	R\$ 633,90	R\$ 0,00	R\$ 633,90	R\$ 641,21	R\$ 13,47	R\$ 654,67	R\$ 0,00	R\$ 654,67
BAUM ASSESSORIA ADMINISTRATIVA LTDA	14.254.299/0001-15	CLASSE III	R\$ 10.468,00	R\$ 3.520,00	R\$ 13.988,00	R\$ 14.087,80	R\$ 115,18	R\$ 14.202,98	R\$ 0,00	R\$ 14.202,98
BAZAR LIMA E ANTUNES LTDA	04.529.052/0001-00	CLASSE III	R\$ 174,60	R\$ 0,00	R\$ 174,60	R\$ 235,95	R\$ 123,04	R\$ 358,99	R\$ 0,00	R\$ 358,99
BCR FUNDO INV DIR CRED MULTISSETORIAL	18.152.158/0001-42	CLASSE III	R\$ 15.845,40	R\$ 0,00	R\$ 15.845,40	R\$ 15.975,33	R\$ 37,28	R\$ 16.012,61	R\$ 0,00	R\$ 16.012,61
BECKER E TADIOTTO LTDA	07.153.569/0001-36	CLASSE III	R\$ 53,31	R\$ 0,00	R\$ 53,31	R\$ 53,31	R\$ 0,07	R\$ 53,38	R\$ 0,00	R\$ 53,38
BEKA CALCADOS LTDA	82.478.066/0001-56	CLASSE III	R\$ 294,66	R\$ 0,00	R\$ 294,66	R\$ 364,78	R\$ 128,40	R\$ 493,18	R\$ 0,00	R\$ 493,18
BELEZA DOS PES COMERCIO VAREJISTA DE CALCADOS LTDA	16.984.441/0001-05	CLASSE III	R\$ 47,90	R\$ 0,00	R\$ 47,90	R\$ 55,15	R\$ 9,23	R\$ 64,38	R\$ 0,00	R\$ 64,38
BELIRICA MODAS LTDA	03.936.917/0001-90	CLASSE III	R\$ 2.360,09	R\$ 0,00	R\$ 2.360,09	R\$ 2.891,83	R\$ 1.008,79	R\$ 3.900,62	R\$ 0,00	R\$ 3.900,62
BELISSIMA COMERCIO DE CALCADOS LTDA	08.739.226/0001-10	CLASSE III	R\$ 379,41	R\$ 0,00	R\$ 379,41	R\$ 450,20	R\$ 122,20	R\$ 572,40	R\$ 0,00	R\$ 572,40
BELL VALLEY DISTRIBUIDORA LTDA	03.324.077/0001-05	CLASSE III	R\$ 146.074,38	R\$ 0,00	R\$ 146.074,38	R\$ 148.612,67	R\$ 3.539,88	R\$ 152.152,55	R\$ 0,00	R\$ 152.152,55
BELL VALLEY DISTRIBUIDORA LTDA	03.324.077/0003-77	CLASSE III	R\$ 46.121,63	R\$ 0,00	R\$ 46.121,63	R\$ 47.051,83	R\$ 1.304,61	R\$ 48.356,44	R\$ 0,00	R\$ 48.356,44
BELISSIMA RIO MODAS LTDA	07.470.720/0001-60	CLASSE III	R\$ 96,62	R\$ 0,00	R\$ 96,62	R\$ 125,48	R\$ 58,43	R\$ 183,91	R\$ 0,00	R\$ 183,91
BELOTTO & CIA LTDA	87.377.636/0001-35	CLASSE III	R\$ 306,04	R\$ 0,00	R\$ 306,04	R\$ 308,11	R\$ 0,68	R\$ 308,79	R\$ 0,00	R\$ 308,79
BENEDETTO & BECK ADVOGADOS ASSOCIADOS	08.952.980/0001-34	CLASSE III	R\$ 7.156,00	R\$ 0,00	R\$ 7.156,00	R\$ 7.842,84	R\$ 776,44	R\$ 8.619,28	R\$ 0,00	R\$ 8.619,28
BERRO & CIA LTDA	07.424.524/0001-59	CLASSE III	R\$ 26.433,33	R\$ 0,00	R\$ 26.433,33	R\$ 26.541,84	R\$ 124,52	R\$ 26.666,37	R\$ 0,00	R\$ 26.666,37
BERTEX PRODUTOS PARA CALCADOS LTDA	07.893.101/0001-88	CLASSE III	R\$ 505.552,66	R\$ 0,00	R\$ 505.552,66	R\$ 505.700,06	R\$ 0,00	R\$ 505.700,06	-R\$ 23.419,55	R\$ 482.280,51
BERTI INSTALADORA ELETRICA LTDA	93.284.180/0001-61	CLASSE III	R\$ 5.759,08	R\$ 0,00	R\$ 5.759,08	R\$ 5.814,23	R\$ 64,56	R\$ 5.878,79	R\$ 0,00	R\$ 5.878,79
BISCHOFF LEMMERTZ E BECHER LTDA	18.798.007/0001-66	CLASSE III	R\$ 168,15	R\$ 0,00	R\$ 168,15	R\$ 185,56	R\$ 21,09	R\$ 206,65	R\$ 0,00	R\$ 206,65
BITENCOURT E DADALT LTDA	10.174.998/0001-02	CLASSE III	R\$ 283,49	R\$ 0,00	R\$ 283,49	R\$ 301,22	R\$ 20,18	R\$ 321,41	R\$ 0,00	R\$ 321,41
BLEYS COMERCIO DE TINTAS LTDA	72.228.794/0001-56	CLASSE III	R\$ 1.908,24	R\$ 0,00	R\$ 1.908,24	R\$ 1.908,24	R\$ 0,00	R\$ 1.908,24	R\$ 0,00	R\$ 1.908,24
BM FUSIONMAQ BORRACHAS MAQ E MATRIZES LTDA	03.436.861/0001-05	CLASSE III	R\$ 1.194,00	R\$ 0,00	R\$ 1.194,00	R\$ 1.229,58	R\$ 48,36	R\$ 1.277,95	R\$ 0,00	R\$ 1.277,95
BMA TECNOINF LTDA	10.443.899/0001-70	CLASSE III	R\$ 72.840,59	R\$ 0,00	R\$ 72.840,59	R\$ 75.011,32	R\$ 2.988,54	R\$ 77.999,86	R\$ 0,00	R\$ 77.999,86
BOA VISTA SERVICOS SA	11.725.176/0001-27	CLASSE III	R\$ 4.498,69	R\$ 0,00	R\$ 4.498,69	R\$ 4.535,58	R\$ 12,09	R\$ 4.547,67	R\$ 0,00	R\$ 4.547,67
BOLACEL E CIA LTDA	88.200.332/0001-60	CLASSE III	R\$ 669,10	R\$ 0,00	R\$ 669,10	R\$ 760,27	R\$ 113,75	R\$ 874,02	R\$ 0,00	R\$ 874,02
BOM PASSO COM.DE CALCADOS VEST. LTDA - LJ 04	85.154.060/0001-11	CLASSE III	R\$ 159,00	R\$ 0,00	R\$ 159,00	R\$ 198,38	R\$ 71,75	R\$ 270,13	R\$ 0,00	R\$ 270,13
BOMPASSO COMERCIO DE CALCADOS LTDA	31.912.629/0001-31	CLASSE III	R\$ 399,42	R\$ 0,00	R\$ 399,42	R\$ 455,18	R\$ 66,00	R\$ 521,18	R\$ 0,00	R\$ 521,18
BORDADOS SOL LTDA	74.000.274/0001-17	CLASSE III	R\$ 0,00	R\$ 160,00	R\$ 160,00	R\$ 160,00	R\$ 0,00	R\$ 160,00	R\$ 0,00	R\$ 160,00
BRAGA CALC CONFEC IMPORT E EXPORT LTDA LJ 1	32.954.455/0001-32	CLASSE III	R\$ 121,70	R\$ 0,00	R\$ 121,70	R\$ 127,38	R\$ 7,73	R\$ 135,10	R\$ 0,00	R\$ 135,10
BRAGA CALC CONFEC IMPORT E EXPORT LTDA LJ 11	32.954.455/0006-47	CLASSE III	R\$ 136,46	R\$ 0,00	R\$ 136,46	R\$ 147,74	R\$ 12,26	R\$ 160,00	R\$ 0,00	R\$ 160,00
BRAGANHOLO CONFECOES LTDA	12.050.384/0001-36	CLASSE III	R\$ 41,76	R\$ 0,00	R\$ 41,76	R\$ 53,47	R\$ 24,19	R\$ 77,65	R\$ 0,00	R\$ 77,65

COLONA 1	COLONA 2	COLONA 3	COLONA 4	COLONA 5	COLONA 6	COLONA 7	COLONA 8	COLONA 9	COLONA 10	COLONA 11
CREADOR	CNPJ / CPF	ORIGEM	VALOR INFORMADO ORIGINAL	AJUSTE	VALOR AJUSTADO	VALOR NO PEDIDO DA RJ	JUROS ANTERIOR AO PEDIDO DE RJ	VALOR ATUALIZADO NA DATA DO PEDIDO DE RJ (1)	JUROS POSTERIOR AO PEDIDO DE RJ	VALOR ATUALIZADO NA DATA DO PEDIDO DE RJ (2)
BRANDT E CIA LTDA	80.644.578/0001-10	CLASSE III	R\$ 62,90	R\$ 0,00	R\$ 62,90	R\$ 73,79	R\$ 14,81	R\$ 88,60	R\$ 0,00	R\$ 88,60
BRASCON COM DE CONFECOES LTDA	03.736.066/0001-32	CLASSE III	R\$ 838,80	R\$ 189,63	R\$ 1.028,43	R\$ 1.042,43	R\$ 19,61	R\$ 1.062,04	R\$ 0,00	R\$ 1.062,04
BRASILPEL IND DE PAPEIS LTDA	04.637.205/0001-33	CLASSE III	R\$ 17.110,01	R\$ 0,00	R\$ 17.110,01	R\$ 17.283,02	R\$ 245,50	R\$ 17.528,52	R\$ 0,00	R\$ 17.528,52
BRENNERBAGS COM.BOLSAS CALC.ACESS.LTDA	05.057.729/0001-18	CLASSE III	R\$ 54,08	R\$ 176,80	R\$ 230,88	R\$ 233,40	R\$ 3,40	R\$ 236,80	R\$ 0,00	R\$ 236,80
BRICIO CALCADOS E ACESSORIOS LTDA	05.160.414/0001-00	CLASSE III	R\$ 129,32	R\$ 0,00	R\$ 129,32	R\$ 140,01	R\$ 10,31	R\$ 150,32	R\$ 0,00	R\$ 150,32
BRILHANTE E RIBEIRO LTDA	11.679.996/0001-20	CLASSE III	R\$ 450,15	R\$ 0,00	R\$ 450,15	R\$ 616,89	R\$ 349,37	R\$ 966,26	R\$ 0,00	R\$ 966,26
BRILHO DOS PES CALCADOS LTDA	07.327.997/0001-38	CLASSE III	R\$ 208,57	R\$ 0,00	R\$ 208,57	R\$ 244,68	R\$ 48,77	R\$ 293,45	R\$ 0,00	R\$ 293,45
BRISA INDUSTRIA DE TEC.TECN.SA	02.036.823/0001-00	CLASSE III	R\$ 748.200,01	R\$ 0,00	R\$ 748.200,01	R\$ 763.199,02	R\$ 22.435,80	R\$ 785.634,82	R\$ 0,00	R\$ 785.634,82
BRIZZA CALCADOS LTDA	20.690.622/0001-04	CLASSE III	R\$ 535,29	R\$ 0,00	R\$ 535,29	R\$ 539,68	R\$ 2,34	R\$ 542,02	R\$ 0,00	R\$ 542,02
BRUNA NEVES DE SA CARVALHO	21.905.341/0001-86	CLASSE III	R\$ 187,41	R\$ 0,00	R\$ 187,41	R\$ 190,54	R\$ 4,83	R\$ 195,36	R\$ 0,00	R\$ 195,36
BRUNES E SOARES LTDA	22.711.931/0001-30	CLASSE III	R\$ 99,80	R\$ 0,00	R\$ 99,80	R\$ 123,55	R\$ 43,69	R\$ 167,24	R\$ 0,00	R\$ 167,24
BUSSOLA CALCADOS LTDA	01.703.927/0001-50	CLASSE III	R\$ 298,55	R\$ 0,00	R\$ 298,55	R\$ 360,45	R\$ 101,51	R\$ 461,95	R\$ 0,00	R\$ 461,95
BUTIQUE RECANTO DA MODA LTDA	73.535.502/0001-90	CLASSE III	R\$ 314,72	R\$ 0,00	R\$ 314,72	R\$ 343,96	R\$ 29,01	R\$ 372,97	R\$ 0,00	R\$ 372,97
BW CALCADOS E ACESSORIOS LTDA	09.303.980/0001-76	CLASSE III	R\$ 162,57	R\$ 0,00	R\$ 162,57	R\$ 165,71	R\$ 3,05	R\$ 168,76	R\$ 0,00	R\$ 168,76
C B FASHION COMERCIO DE CALCADOS LTDA	20.402.833/0001-96	CLASSE III	R\$ 5.000,00	R\$ 0,00	R\$ 5.000,00	R\$ 5.000,00	R\$ 0,00	R\$ 5.000,00	-R\$ 91,67	R\$ 4.908,33
C L DISTRIBUIDORA LTDA (JR EUROPA)	03.386.337/0003-39	CLASSE III	R\$ 101,02	R\$ 0,00	R\$ 101,02	R\$ 105,22	R\$ 4,59	R\$ 109,81	R\$ 0,00	R\$ 109,81
C S N MARIN	14.316.990/0001-86	CLASSE III	R\$ 348,97	R\$ 0,00	R\$ 348,97	R\$ 412,85	R\$ 92,00	R\$ 504,85	R\$ 0,00	R\$ 504,85
C. M. EQUIPAMENTOS CONTRA INCENDIO LTDA	04.643.608/0001-95	CLASSE III	R\$ 2.140,00	R\$ 0,00	R\$ 2.140,00	R\$ 2.170,19	R\$ 59,71	R\$ 2.229,90	R\$ 0,00	R\$ 2.229,90
CACHOEIRA E MARCON LTDA	00.515.931/0002-03	CLASSE III	R\$ 113,15	R\$ 0,00	R\$ 113,15	R\$ 132,37	R\$ 25,37	R\$ 157,74	R\$ 0,00	R\$ 157,74
CACOAL COMERCIO DE CONFECOES LTDA	06.304.770/0001-04	CLASSE III	R\$ 418,45	R\$ 0,00	R\$ 418,45	R\$ 464,78	R\$ 56,04	R\$ 520,81	R\$ 0,00	R\$ 520,81
CADILE COM DE CALCADOS LTDA	11.143.149/0002-27	CLASSE III	R\$ 305,86	R\$ 0,00	R\$ 305,86	R\$ 368,24	R\$ 113,24	R\$ 481,48	R\$ 0,00	R\$ 481,48
CADILE COMERCIO DE CALCADOS LTDA	11.143.149/0001-46	CLASSE III	R\$ 1.106,81	R\$ 0,00	R\$ 1.106,81	R\$ 1.236,08	R\$ 152,61	R\$ 1.388,69	R\$ 0,00	R\$ 1.388,69
CADILHE CALCADOS E BOLSAS LTDA	00.867.362/0001-84	CLASSE III	R\$ 0,00	R\$ 2.059,03	R\$ 2.059,03	R\$ 2.059,03	R\$ 0,00	R\$ 2.059,03	R\$ 0,00	R\$ 2.059,03
CAIMI & LIAISON COM DE COURO E SINT LTDA	07.443.786/0001-60	CLASSE III	R\$ 295.959,66	R\$ 0,00	R\$ 295.959,66	R\$ 296.334,23	R\$ 0,00	R\$ 296.334,23	-R\$ 12.047,50	R\$ 284.286,74
CALCADOS ARACALCE APUCARANA LTDA	13.827.553/0001-64	CLASSE III	R\$ 438,77	R\$ 0,00	R\$ 438,77	R\$ 572,53	R\$ 252,64	R\$ 825,17	R\$ 0,00	R\$ 825,17
CALCADOS BENINI LTDA	94.863.784/0001-25	CLASSE III	R\$ 9.919,50	R\$ 0,00	R\$ 9.919,50	R\$ 10.215,11	R\$ 384,77	R\$ 10.599,88	R\$ 0,00	R\$ 10.599,88
CALCADOS CAVIUNA LTDA	06.960.564/0001-52	CLASSE III	R\$ 167,76	R\$ 0,00	R\$ 167,76	R\$ 199,29	R\$ 55,20	R\$ 254,50	R\$ 0,00	R\$ 254,50
CALCADOS CHIHERE LTDA	02.851.732/0001-10	CLASSE III	R\$ 2.046,75	R\$ 0,00	R\$ 2.046,75	R\$ 2.360,82	R\$ 426,25	R\$ 2.787,07	R\$ 0,00	R\$ 2.787,07
CALCADOS CONF. MONTE CRISTO LTDA	94.041.845/0001-79	CLASSE III	R\$ 31,95	R\$ 0,00	R\$ 31,95	R\$ 32,32	R\$ 0,60	R\$ 32,92	R\$ 0,00	R\$ 32,92
CALCADOS E CONF.MONTE CRISTO LTDA	94.041.845/0002-50	CLASSE III	R\$ 846,49	R\$ 0,00	R\$ 846,49	R\$ 856,25	R\$ 15,13	R\$ 871,37	R\$ 0,00	R\$ 871,37
CALCADOS ERENITA LTDA	01.754.267/0001-37	CLASSE III	R\$ 985,08	R\$ 0,00	R\$ 985,08	R\$ 1.000,89	R\$ 25,31	R\$ 1.026,20	R\$ 0,00	R\$ 1.026,20
CALCADOS MALU LTDA	87.018.768/0013-04	CLASSE III	R\$ 118.492,80	R\$ 0,00	R\$ 118.492,80	R\$ 118.744,69	R\$ 146,44	R\$ 118.891,13	R\$ 0,00	R\$ 118.891,13
CALCADOS MALYBU LTDA	10.291.517/0001-30	CLASSE III	R\$ 156.171,80	R\$ 1.008,90	R\$ 157.180,70	R\$ 157.378,35	R\$ 0,00	R\$ 157.378,35	-R\$ 711,11	R\$ 156.667,23
CALCADOS MANIA LTDA	11.782.209/0001-70	CLASSE III	R\$ 0,00	R\$ 285,86	R\$ 285,86	R\$ 285,86	R\$ 0,00	R\$ 285,86	R\$ 0,00	R\$ 285,86
CALCADOS MENON LTDA	05.630.889/0002-95	CLASSE III	R\$ 2.022,50	R\$ 0,00	R\$ 2.022,50	R\$ 2.460,18	R\$ 807,27	R\$ 3.267,45	R\$ 0,00	R\$ 3.267,45
CALCADOS MENON LTDA	05.630.889/0001-04	CLASSE III	R\$ 489,30	R\$ 0,00	R\$ 489,30	R\$ 574,01	R\$ 113,65	R\$ 687,67	R\$ 0,00	R\$ 687,67
CALCADOS MOSCHEM LTDA	89.419.873/0001-47	CLASSE III	R\$ 94,08	R\$ 0,00	R\$ 94,08	R\$ 94,08	R\$ 0,00	R\$ 94,08	R\$ 0,00	R\$ 94,08
CALCADOS NAISA LTDA	01.111.850/0001-20	CLASSE III	R\$ 317,46	R\$ 0,00	R\$ 317,46	R\$ 322,76	R\$ 9,68	R\$ 332,44	R\$ 0,00	R\$ 332,44
CALCADOS PALUDETTI LTDA	86.429.636/0001-79	CLASSE III	R\$ 371,18	R\$ 0,00	R\$ 371,18	R\$ 399,51	R\$ 32,07	R\$ 431,58	R\$ 0,00	R\$ 431,58
CALCADOS PRIMO VOLO LTDA	13.715.181/0001-84	CLASSE III	R\$ 166,66	R\$ 0,00	R\$ 166,66	R\$ 168,58	R\$ 2,19	R\$ 170,77	R\$ 0,00	R\$ 170,77
CALCADOS REAL LTDA	49.240.237/0001-39	CLASSE III	R\$ 245,32	R\$ 0,00	R\$ 245,32	R\$ 256,76	R\$ 14,72	R\$ 271,48	R\$ 0,00	R\$ 271,48
CALCADOS REILA - EIRELI	11.508.930/0001-77	CLASSE III	R\$ 186,21	R\$ 0,00	R\$ 186,21	R\$ 201,60	R\$ 15,39	R\$ 216,99	R\$ 0,00	R\$ 216,99
CALCADOS SERAFIM LTDA	79.529.715/0001-96	CLASSE III	R\$ 250,50	R\$ 0,00	R\$ 250,50	R\$ 307,53	R\$ 106,85	R\$ 414,38	R\$ 0,00	R\$ 414,38
CALCADOS TRANCOSSO LTDA	07.826.496/0001-04	CLASSE III	R\$ 64,31	R\$ 75,35	R\$ 139,66	R\$ 142,66	R\$ 3,95	R\$ 146,61	R\$ 0,00	R\$ 146,61
CALCADOS VALE VERDE LTDA	03.100.845/0001-47	CLASSE III	R\$ 87,82	R\$ 0,00	R\$ 87,82	R\$ 108,27	R\$ 35,51	R\$ 143,79	R\$ 0,00	R\$ 143,79
CALCADOS VANELU LTDA	11.038.369/0001-00	CLASSE III	R\$ 270,46	R\$ 0,00	R\$ 270,46	R\$ 270,46	R\$ 0,45	R\$ 270,91	R\$ 0,00	R\$ 270,91
CALCADOS VERACRUZ LTDA	08.971.097/0001-91	CLASSE III	R\$ 646,27	R\$ 0,00	R\$ 646,27	R\$ 755,47	R\$ 171,96	R\$ 927,43	R\$ 0,00	R\$ 927,43
CALCAPE 2006 COM. DE CALC. E ROUPAS - C2	08.433.813/0001-87	CLASSE III	R\$ 3.617,61	R\$ 0,00	R\$ 3.617,61	R\$ 3.953,76	R\$ 333,43	R\$ 4.287,19	R\$ 0,00	R\$ 4.287,19
CALCE-BEM CALCADOS LTDA	06.339.264/0003-12	CLASSE III	R\$ 0,00	R\$ 115,02	R\$ 115,02	R\$ 115,02	R\$ 0,00	R\$ 115,02	R\$ 0,00	R\$ 115,02
CALCENTER-CALCADOS CENTRO OESTE LTDA - CD SC	15.048.754/0075-25	CLASSE III	R\$ 414,00	R\$ 0,00	R\$ 414,00	R\$ 562,23	R\$ 298,92	R\$ 861,14	R\$ 0,00	R\$ 861,14
CALSATY CALCADOS LTDA	94.917.259/0001-45	CLASSE III	R\$ 239,90	R\$ 0,00	R\$ 239,90	R\$ 317,81	R\$ 154,14	R\$ 471,95	R\$ 0,00	R\$ 471,95
CAMAROTTI CALCADOS LTDA	53.170.254/0001-14	CLASSE III	R\$ 165,32	R\$ 0,00	R\$ 165,32	R\$ 175,66	R\$ 12,59	R\$ 188,25	R\$ 0,00	R\$ 188,25
CANELA COMERCIO DE CALCADOS LTDA	03.660.699/0001-04	CLASSE III	R\$ 0,00	R\$ 274,76	R\$ 274,76	R\$ 274,76	R\$ 0,00	R\$ 274,76	R\$ 0,00	R\$ 274,76
CAPANEMA MOVEIS LTDA	83.733.337/0001-35	CLASSE III	R\$ 104,80	R\$ 0,00	R\$ 104,80	R\$ 122,60	R\$ 23,17	R\$ 145,77	R\$ 0,00	R\$ 145,77
CAPITAL CALCADOS E BOLSAS LTDA	12.119.800/0001-05	CLASSE III	R\$ 932,36	R\$ 0,00	R\$ 932,36	R\$ 971,09	R\$ 42,40	R\$ 1.013,50	R\$ 0,00	R\$ 1.013,50

COLUNA 1	COLUNA 2	COLUNA 3	COLUNA 4	COLUNA 5	COLUNA 6	COLUNA 7	COLUNA 8	COLUNA 9	COLUNA 10	COLUNA 11
CREADOR	CNPJ / CPF	ORIGEM	VALOR INFORMADO ORIGINAL	AJUSTE	VALOR AJUSTADO	VALOR NO PEDIDO DA RJ	JUROS ANTERIOR AO PEDIDO DE RJ	VALOR ATUALIZADO NA DATA DO PEDIDO DE RJ (1)	JUROS POSTERIOR AO PEDIDO DE RJ	VALOR ATUALIZADO NA DATA DO PEDIDO DE RJ (2)
CAPOEIRA COMERCIO DE TECIDOS LTDA	08.036.919/0001-47	CLASSE III	R\$ 408,36	R\$ 0,00	R\$ 408,36	R\$ 411,71	R\$ 1,78	R\$ 413,49	R\$ 0,00	R\$ 413,49
CARIOCA CALCADOS LTDA - LJ 01	78.842.440/0001-83	CLASSE III	R\$ 559,94	R\$ 0,00	R\$ 559,94	R\$ 618,83	R\$ 83,19	R\$ 702,02	R\$ 0,00	R\$ 702,02
CARIOCA CALCADOS LTDA - LJ 09	78.842.440/0003-45	CLASSE III	R\$ 871,10	R\$ 0,00	R\$ 871,10	R\$ 1.078,38	R\$ 380,31	R\$ 1.458,69	R\$ 0,00	R\$ 1.458,69
CARIOCA CALCADOS LTDA - LJ 11	78.842.440/0004-26	CLASSE III	R\$ 4.092,40	R\$ 0,00	R\$ 4.092,40	R\$ 4.354,58	R\$ 320,46	R\$ 4.675,04	R\$ 0,00	R\$ 4.675,04
CARIOCA CALCADOS LTDA - LJ 18	78.842.440/0006-98	CLASSE III	R\$ 140,62	R\$ 0,00	R\$ 140,62	R\$ 149,42	R\$ 10,01	R\$ 159,43	R\$ 0,00	R\$ 159,43
CARLOS ALBERTO SOUSA	06.728.976/0001-61	CLASSE III	R\$ 169,01	R\$ 0,00	R\$ 169,01	R\$ 170,40	R\$ 0,45	R\$ 170,85	R\$ 0,00	R\$ 170,85
CARLOS BRAZ FERREIRA	26.924.795/0001-18	CLASSE III	R\$ 184,70	R\$ 0,00	R\$ 184,70	R\$ 215,98	R\$ 48,26	R\$ 264,24	R\$ 0,00	R\$ 264,24
CARLOS EDUARDO MULLER	22.371.027/0001-23	CLASSE III	R\$ 2.175,00	R\$ 1.200,00	R\$ 3.375,00	R\$ 3.388,83	R\$ 19,10	R\$ 3.407,93	R\$ 0,00	R\$ 3.407,93
CARLOS EGIDIO LAZARETTI & CIA LTDA	03.527.568/0001-53	CLASSE III	R\$ 28.059,00	R\$ 0,00	R\$ 28.059,00	R\$ 28.874,82	R\$ 1.065,48	R\$ 29.940,30	R\$ 0,00	R\$ 29.940,30
CAROLINDA CONFECOES LTDA	11.227.084/0001-17	CLASSE III	R\$ 58,10	R\$ 0,00	R\$ 58,10	R\$ 68,76	R\$ 18,38	R\$ 87,14	R\$ 0,00	R\$ 87,14
CARTONAGEM SAFT LTDA	97.748.917/0001-00	CLASSE III	R\$ 1.103.851,45	R\$ 5.728,10	R\$ 1.109.579,55	R\$ 1.110.446,19	R\$ 0,00	R\$ 1.110.446,19	-R\$ 47.282,53	R\$ 1.063.163,67
CARVALHO E ARAUJO CALCADOS LTDA	07.009.975/0001-20	CLASSE III	R\$ 455,27	R\$ 0,00	R\$ 455,27	R\$ 469,60	R\$ 19,81	R\$ 489,41	R\$ 0,00	R\$ 489,41
CASA AJITA COM DE VEST LTDA	85.506.384/0001-71	CLASSE III	R\$ 539,37	R\$ 0,00	R\$ 539,37	R\$ 548,37	R\$ 12,61	R\$ 560,98	R\$ 0,00	R\$ 560,98
CASA ESTRELA CALCADOS E ACESSORIOS EIRELI	15.705.936/0001-95	CLASSE III	R\$ 128,62	R\$ 0,00	R\$ 128,62	R\$ 142,11	R\$ 17,89	R\$ 160,00	R\$ 0,00	R\$ 160,00
CASA PALUDO COM DE CONFEC LTDA	89.270.391/0001-78	CLASSE III	R\$ 637,63	R\$ 0,00	R\$ 637,63	R\$ 642,86	R\$ 3,00	R\$ 645,86	R\$ 0,00	R\$ 645,86
CASA PEDROSA DE TECIDOS LTDA	02.472.983/0001-94	CLASSE III	R\$ 276,08	R\$ 0,00	R\$ 276,08	R\$ 304,67	R\$ 33,51	R\$ 338,18	R\$ 0,00	R\$ 338,18
CASA PIO CALCADOS LTDA	06.964.399/0004-50	CLASSE III	R\$ 672,01	R\$ 0,00	R\$ 672,01	R\$ 788,36	R\$ 161,35	R\$ 949,71	R\$ 0,00	R\$ 949,71
CASA PROGRESSO CALCADOS	03.922.281/0001-28	CLASSE III	R\$ 271,30	R\$ 0,00	R\$ 271,30	R\$ 359,41	R\$ 174,31	R\$ 533,72	R\$ 0,00	R\$ 533,72
CASAGRANDE & BELANI LTDA	72.062.383/0001-33	CLASSE III	R\$ 583,86	R\$ 0,00	R\$ 583,86	R\$ 590,59	R\$ 7,87	R\$ 598,46	R\$ 0,00	R\$ 598,46
CASTRO E FREIRE LTDA	80.038.037/0001-48	CLASSE III	R\$ 69,90	R\$ 0,00	R\$ 69,90	R\$ 77,97	R\$ 10,11	R\$ 88,08	R\$ 0,00	R\$ 88,08
CASTRO E ROSA LTDA	03.749.830/0001-04	CLASSE III	R\$ 133,80	R\$ 0,00	R\$ 133,80	R\$ 136,03	R\$ 4,35	R\$ 140,39	R\$ 0,00	R\$ 140,39
CAT 257 CALCADOS E MODAS LTDA	06.950.754/0001-99	CLASSE III	R\$ 2.627,70	R\$ 0,00	R\$ 2.627,70	R\$ 2.871,87	R\$ 261,34	R\$ 3.133,21	R\$ 0,00	R\$ 3.133,21
CBL COM DE CALCADOS LTDA - LJ 6061	12.855.248/0001-13	CLASSE III	R\$ 1.396,03	R\$ 0,00	R\$ 1.396,03	R\$ 1.407,48	R\$ 15,01	R\$ 1.422,49	R\$ 0,00	R\$ 1.422,49
CEDRO COM. CALCADOS LTDA	73.393.845/0001-68	CLASSE III	R\$ 362,17	R\$ 0,00	R\$ 362,17	R\$ 365,14	R\$ 3,60	R\$ 368,74	R\$ 0,00	R\$ 368,74
CELESTECENTER COMERCIAL LTDA	01.828.252/0001-76	CLASSE III	R\$ 0,00	R\$ 83,63	R\$ 83,63	R\$ 83,63	R\$ 0,00	R\$ 83,63	R\$ 0,00	R\$ 83,63
CELIO C. TOMCZAK & IRMAO LTDA	02.988.157/0001-00	CLASSE III	R\$ 59,92	R\$ 0,00	R\$ 59,92	R\$ 71,18	R\$ 19,72	R\$ 90,90	R\$ 0,00	R\$ 90,90
CELSO GHENO	235.178.080-91	CLASSE III	R\$ 109.883,23	-R\$ 50.562,03	R\$ 59.321,20	R\$ 61.796,03	R\$ 3.207,04	R\$ 65.003,07	R\$ 0,00	R\$ 65.003,07
CEM ZUERA MODA MIX LTDA	05.813.742/0002-30	CLASSE III	R\$ 89,90	R\$ 0,00	R\$ 89,90	R\$ 110,84	R\$ 36,91	R\$ 147,75	R\$ 0,00	R\$ 147,75
CENCI & CIA LTDA	89.341.127/0001-88	CLASSE III	R\$ 282,60	R\$ 0,00	R\$ 282,60	R\$ 282,60	R\$ 0,00	R\$ 282,60	R\$ 0,00	R\$ 282,60
CENTER MIL CONFECOES LTDA - LOJA 08	07.064.663/0001-19	CLASSE III	R\$ 99,32	R\$ 46,84	R\$ 146,16	R\$ 146,97	R\$ 0,83	R\$ 147,81	R\$ 0,00	R\$ 147,81
CENTER MULTIMARCAS LTDA - LOJA 04	97.536.099/0001-82	CLASSE III	R\$ 384,89	R\$ 0,00	R\$ 384,89	R\$ 389,33	R\$ 7,40	R\$ 396,72	R\$ 0,00	R\$ 396,72
CENTER SHOES LTDA	02.746.944/0001-38	CLASSE III	R\$ 562,10	R\$ 0,00	R\$ 562,10	R\$ 568,58	R\$ 10,80	R\$ 579,38	R\$ 0,00	R\$ 579,38
CENTRALMODA - TECIDOS E CONFECOES LTDA	02.881.856/0001-49	CLASSE III	R\$ 363,40	R\$ 0,00	R\$ 363,40	R\$ 449,26	R\$ 156,46	R\$ 605,72	R\$ 0,00	R\$ 605,72
CENTRO COMERCIAL RENATA VITORIA LTDA	08.619.770/0001-29	CLASSE III	R\$ 366,93	R\$ 582,09	R\$ 949,02	R\$ 959,95	R\$ 13,40	R\$ 973,36	R\$ 0,00	R\$ 973,36
CEPOS MUNDI LTDA	16.836.409/0001-82	CLASSE III	R\$ 1.191,32	R\$ 0,00	R\$ 1.191,32	R\$ 1.191,32	R\$ 0,00	R\$ 1.191,32	R\$ 0,00	R\$ 1.191,32
CHACOK CALCADOS LTDA - EPP LJ 12	02.194.582/0001-10	CLASSE III	R\$ 308,82	R\$ 0,00	R\$ 308,82	R\$ 321,65	R\$ 14,05	R\$ 335,69	R\$ 0,00	R\$ 335,69
CHARIFE EL KADRI	80.775.687/0001-76	CLASSE III	R\$ 83,63	R\$ 0,00	R\$ 83,63	R\$ 92,91	R\$ 10,87	R\$ 103,78	R\$ 0,00	R\$ 103,78
CHARME - ACESSORIOS E ARTIGOS ESPORTIVOS LTDA.	12.429.987/0001-43	CLASSE III	R\$ 150,70	R\$ 0,00	R\$ 150,70	R\$ 152,44	R\$ 3,25	R\$ 155,69	R\$ 0,00	R\$ 155,69
CHEYENNE CALC. CONFEC. LTDA - LJ 13	03.454.585/0001-08	CLASSE III	R\$ 240,27	R\$ 0,00	R\$ 240,27	R\$ 250,25	R\$ 11,09	R\$ 261,35	R\$ 0,00	R\$ 261,35
CHEYLLA FIGUEREDO GOMES	20.757.488/0001-03	CLASSE III	R\$ 1.868,86	R\$ 0,00	R\$ 1.868,86	R\$ 1.884,18	R\$ 17,59	R\$ 1.901,77	R\$ 0,00	R\$ 1.901,77
CHIBANA CALCADOS LTDA	65.839.540/0001-09	CLASSE III	R\$ 1.928,69	R\$ 0,00	R\$ 1.928,69	R\$ 2.197,94	R\$ 336,28	R\$ 2.534,23	R\$ 0,00	R\$ 2.534,23
CHICA COMERCIO DE CALCADOS LTDA	07.161.307/0001-13	CLASSE III	R\$ 523,98	R\$ 0,00	R\$ 523,98	R\$ 529,63	R\$ 5,26	R\$ 534,89	R\$ 0,00	R\$ 534,89
CHILLI.LI CALCADOS E ACESSORIOS LTDA	11.782.907/0002-57	CLASSE III	R\$ 194,70	R\$ 0,00	R\$ 194,70	R\$ 228,41	R\$ 45,38	R\$ 273,79	R\$ 0,00	R\$ 273,79
CHIOCHETA E PRIOR LTDA	01.580.544/0001-32	CLASSE III	R\$ 99,18	R\$ 0,00	R\$ 99,18	R\$ 105,38	R\$ 7,13	R\$ 112,52	R\$ 0,00	R\$ 112,52
CHOCOLATE CASEIRO LUGANO LTDA	88.888.003/0001-54	CLASSE III	R\$ 87,00	R\$ 0,00	R\$ 87,00	R\$ 87,00	R\$ 0,12	R\$ 87,12	R\$ 0,00	R\$ 87,12
CHOCOLATE DO PARKE LTDA	91.385.310/0008-01	CLASSE III	R\$ 10.239,81	R\$ 0,00	R\$ 10.239,81	R\$ 11.366,09	R\$ 1.376,97	R\$ 12.743,07	R\$ 0,00	R\$ 12.743,07
CHOCOLATE DO PARKE LTDA	91.385.310/0001-27	CLASSE III	R\$ 7.971,20	R\$ 0,00	R\$ 7.971,20	R\$ 8.847,96	R\$ 1.071,91	R\$ 9.919,87	R\$ 0,00	R\$ 9.919,87
CHUA DE FRIBURGO CALC ACESSORIOS E VESTUARIO LTDA	10.885.716/0001-77	CLASSE III	R\$ 257,02	R\$ 0,00	R\$ 257,02	R\$ 273,10	R\$ 18,21	R\$ 291,30	R\$ 0,00	R\$ 291,30
CIA RIOGRANDENSE DE SANEAMENTO	92.802.784/0001-90	CLASSE III	R\$ 37,17	-R\$ 37,17	R\$ 0,00	R\$ 0,00	R\$ 0,00	R\$ 0,00	R\$ 0,00	R\$ 0,00
CIACENTER ARMAZEN DA MODA LTDA - LJ 201	77.861.854/0001-97	CLASSE III	R\$ 51,60	R\$ 0,00	R\$ 51,60	R\$ 52,19	R\$ 1,11	R\$ 53,31	R\$ 0,00	R\$ 53,31
CICLADI COM. DE CALÇADOS E ACESSORIOS LTDA.	79.563.730/0007-46	CLASSE III	R\$ 3.590,47	R\$ 0,00	R\$ 3.590,47	R\$ 3.631,86	R\$ 47,21	R\$ 3.679,07	R\$ 0,00	R\$ 3.679,07
CIPATEX IMP DE PAPEIS E TECIDOS LTD	47.254.461/0001-54	CLASSE III	R\$ 5.636,96	-R\$ 1.096,32	R\$ 4.540,64	R\$ 4.616,40	R\$ 107,72	R\$ 4.724,12	R\$ 0,00	R\$ 4.724,12
CIPATEX IMPREGNADORA DE PAP E TEC LTDA	47.254.461/0017-11	CLASSE III	R\$ 28.062,42	-R\$ 5.085,00	R\$ 22.977,42	R\$ 23.553,73	R\$ 842,99	R\$ 24.396,73	R\$ 0,00	R\$ 24.396,73
CITRAL TRANSPORTE E TURISMO S.A	97.755.607/0001-13	CLASSE III	R\$ 256.978,16	R\$ 0,00	R\$ 256.978,16	R\$ 259.309,86	R\$ 3.281,25	R\$ 262.591,10	R\$ 0,00	R\$ 262.591,10
CITRINO COMERCIO DE CALCADOS LTDA	10.952.650/0001-90	CLASSE III	R\$ 140,80	R\$ 0,00	R\$ 140,80	R\$ 154,31	R\$ 15,53	R\$ 169,85	R\$ 0,00	R\$ 169,85

COLUNA 1	COLUNA 2	COLUNA 3	COLUNA 4	COLUNA 5	COLUNA 6	COLUNA 7	COLUNA 8	COLUNA 9	COLUNA 10	COLUNA 11
CREADOR	CNPJ / CPF	ORIGEM	VALOR INFORMADO ORIGINAL	AJUSTE	VALOR AJUSTADO	VALOR NO PEDIDO DA RJ	JUROS ANTERIOR AO PEDIDO DE RJ	VALOR ATUALIZADO NA DATA DO PEDIDO DE RJ (1)	JUROS POSTERIOR AO PEDIDO DE RJ	VALOR ATUALIZADO NA DATA DO PEDIDO DE RJ (2)
COMERCIO DE CALCADOS E CONFECOES DARDARA	01.028.754/0002-01	CLASSE III	R\$ 188,86	R\$ 0,00	R\$ 188,86	R\$ 239,49	R\$ 105,14	R\$ 344,62	R\$ 0,00	R\$ 344,62
COMERCIO DE CALCADOS JB LTDA - L. 4	39.317.029/0001-37	CLASSE III	R\$ 0,00	R\$ 55,00	R\$ 55,00	R\$ 55,00	R\$ 0,00	R\$ 55,00	R\$ 0,00	R\$ 55,00
COMERCIO DE CALCADOS MORESCO E STRAUSS	07.247.446/0001-64	CLASSE III	R\$ 318,90	R\$ 0,00	R\$ 318,90	R\$ 321,51	R\$ 1,61	R\$ 323,12	R\$ 0,00	R\$ 323,12
COMERCIO DE CALCADOS VILA NOVA LTDA	13.807.856/0001-15	CLASSE III	R\$ 234,78	R\$ 0,00	R\$ 234,78	R\$ 250,15	R\$ 19,88	R\$ 270,03	R\$ 0,00	R\$ 270,03
COMERCIO DE CONFECOES FERNANDEZ LTDA	19.540.589/0001-49	CLASSE III	R\$ 142,26	R\$ 0,00	R\$ 142,26	R\$ 166,89	R\$ 33,04	R\$ 199,93	R\$ 0,00	R\$ 199,93
COMERCIO DE ROUPAS EGO LTDA	10.851.859/0001-68	CLASSE III	R\$ 108,38	R\$ 0,00	R\$ 108,38	R\$ 131,72	R\$ 47,51	R\$ 179,24	R\$ 0,00	R\$ 179,24
COMERCIO DE TECIDOS ITAMARATI LTDA	07.203.541/0001-66	CLASSE III	R\$ 106,02	R\$ 0,00	R\$ 106,02	R\$ 107,24	R\$ 2,29	R\$ 109,53	R\$ 0,00	R\$ 109,53
COMERCIO E CONFECOES BERTE LTDA	76.537.711/0001-61	CLASSE III	R\$ 153,86	R\$ 0,00	R\$ 153,86	R\$ 166,57	R\$ 12,33	R\$ 178,90	R\$ 0,00	R\$ 178,90
COMERCIO E CONFECOES JULIAMAR LTDA	04.279.619/0001-38	CLASSE III	R\$ 64,31	R\$ 0,00	R\$ 64,31	R\$ 73,29	R\$ 10,87	R\$ 84,16	R\$ 0,00	R\$ 84,16
COMERCIO E FERRAGEM FUSOMAK LTDA	05.244.050/0001-38	CLASSE III	R\$ 216,05	R\$ 0,00	R\$ 216,05	R\$ 216,05	R\$ 0,00	R\$ 216,05	R\$ 0,00	R\$ 216,05
COML DALRI LTDA	85.235.471/0001-31	CLASSE III	R\$ 2.210,48	R\$ 0,00	R\$ 2.210,48	R\$ 2.318,50	R\$ 106,68	R\$ 2.425,18	R\$ 0,00	R\$ 2.425,18
COML DE CALCADOS ELE ELA LTDA	75.822.130/0001-09	CLASSE III	R\$ 129,80	R\$ 0,00	R\$ 129,80	R\$ 153,40	R\$ 36,53	R\$ 189,93	R\$ 0,00	R\$ 189,93
COML GATHI IMP. EXP. LTDA	04.549.543/0001-13	CLASSE III	R\$ 566,37	R\$ 0,00	R\$ 566,37	R\$ 571,01	R\$ 3,62	R\$ 574,63	R\$ 0,00	R\$ 574,63
COMPRA CERTA COMERCIO DE CALCADOS LTDA	07.888.632/0017-40	CLASSE III	R\$ 438,10	R\$ 0,00	R\$ 438,10	R\$ 486,70	R\$ 58,57	R\$ 545,27	R\$ 0,00	R\$ 545,27
CONCEITO CALCADOS E ACESSORIOS LTDA	09.218.609/0001-06	CLASSE III	R\$ 249,42	R\$ 0,00	R\$ 249,42	R\$ 277,60	R\$ 32,39	R\$ 309,99	R\$ 0,00	R\$ 309,99
CONCEITO COMERCIO DE ROUPAS LTDA	05.535.607/0001-90	CLASSE III	R\$ 302,60	R\$ 0,00	R\$ 302,60	R\$ 354,00	R\$ 66,79	R\$ 420,79	R\$ 0,00	R\$ 420,79
CONFECOES NAZARI	76.838.952/0001-40	CLASSE III	R\$ 112,37	R\$ 0,00	R\$ 112,37	R\$ 121,20	R\$ 11,03	R\$ 132,23	R\$ 0,00	R\$ 132,23
CONFECOES ALTERNATIVA LTDA	07.395.307/0001-88	CLASSE III	R\$ 61,51	R\$ 0,00	R\$ 61,51	R\$ 74,08	R\$ 23,19	R\$ 97,26	R\$ 0,00	R\$ 97,26
CONFECOES ALYNE LTDA	82.186.545/0001-07	CLASSE III	R\$ 361,11	R\$ 0,00	R\$ 361,11	R\$ 373,09	R\$ 16,47	R\$ 389,56	R\$ 0,00	R\$ 389,56
CONFECOES BEIRA LAGO LTDA	73.321.424/0001-21	CLASSE III	R\$ 603,90	R\$ 0,00	R\$ 603,90	R\$ 613,98	R\$ 18,42	R\$ 632,40	R\$ 0,00	R\$ 632,40
CONFECOES EDILOPES LTDA EPP - LJ 03	03.043.226/0001-68	CLASSE III	R\$ 562,51	R\$ 0,00	R\$ 562,51	R\$ 661,22	R\$ 138,19	R\$ 799,41	R\$ 0,00	R\$ 799,41
CONFECOES EDISAOJOAQUIM LTDA EPP - LJ 55	14.501.021/0001-03	CLASSE III	R\$ 149,36	R\$ 0,00	R\$ 149,36	R\$ 168,56	R\$ 22,87	R\$ 191,43	R\$ 0,00	R\$ 191,43
CONFECOES EDJUNIOR LTDA EPP - LJ 9	03.395.911/0001-53	CLASSE III	R\$ 1.203,19	R\$ 0,00	R\$ 1.203,19	R\$ 1.350,20	R\$ 193,22	R\$ 1.543,42	R\$ 0,00	R\$ 1.543,42
CONFECOES MENGATTI LTDA	05.914.718/0001-07	CLASSE III	R\$ 0,00	R\$ 202,64	R\$ 202,64	R\$ 202,64	R\$ 0,00	R\$ 202,64	R\$ 0,00	R\$ 202,64
CONFECOES MINHA GRIFE LTDA	02.378.224/0001-67	CLASSE III	R\$ 200,99	R\$ 0,00	R\$ 200,99	R\$ 232,85	R\$ 42,30	R\$ 275,15	R\$ 0,00	R\$ 275,15
CONFECOES PARATI DE ARAXA LTDA	22.404.529/0001-03	CLASSE III	R\$ 37,90	R\$ 0,00	R\$ 37,90	R\$ 47,27	R\$ 17,52	R\$ 64,79	R\$ 0,00	R\$ 64,79
CONFECOES PATUSSI LTDA	87.580.684/0001-26	CLASSE III	R\$ 167,80	R\$ 0,00	R\$ 167,80	R\$ 169,73	R\$ 3,17	R\$ 172,90	R\$ 0,00	R\$ 172,90
CONFECOES UMUARAMA LTDA	02.978.285/0001-65	CLASSE III	R\$ 62,47	R\$ 0,00	R\$ 62,47	R\$ 73,08	R\$ 13,93	R\$ 87,01	R\$ 0,00	R\$ 87,01
COOPERTECE INDUSTRIA DE NAVALHAS E MATRIZES INDUSTRIAIS LTDA	10.330.787/0001-03	CLASSE III	R\$ 14.262,64	R\$ 2.140,61	R\$ 16.403,25	R\$ 16.722,72	R\$ 309,27	R\$ 17.031,99	R\$ 0,00	R\$ 17.031,99
COQUETE COMERCIO DE IMP. E EXP. LTDA.	03.816.373/0001-23	CLASSE III	R\$ 466,26	R\$ 0,00	R\$ 466,26	R\$ 546,60	R\$ 121,16	R\$ 667,76	R\$ 0,00	R\$ 667,76
CORREA E CARDOSO LTDA	02.713.304/0001-21	CLASSE III	R\$ 457,40	R\$ 0,00	R\$ 457,40	R\$ 464,73	R\$ 12,04	R\$ 476,77	R\$ 0,00	R\$ 476,77
COSTA & GONCALVES COMERCIO DE CALCADOS LTDA	08.801.179/0001-98	CLASSE III	R\$ 70,71	R\$ 0,00	R\$ 70,71	R\$ 71,29	R\$ 0,19	R\$ 71,48	R\$ 0,00	R\$ 71,48
COSTA E ISA MAGAZINE LTDA	11.761.044/0001-50	CLASSE III	R\$ 472,55	R\$ 0,00	R\$ 472,55	R\$ 522,52	R\$ 64,28	R\$ 586,80	R\$ 0,00	R\$ 586,80
COSTA E LAUAR LTDA	21.332.622/0002-78	CLASSE III	R\$ 124,94	R\$ 0,00	R\$ 124,94	R\$ 128,66	R\$ 4,55	R\$ 133,21	R\$ 0,00	R\$ 133,21
COSTA E SERRA LTDA	35.116.334/0001-00	CLASSE III	R\$ 206,64	R\$ 0,00	R\$ 206,64	R\$ 216,28	R\$ 12,98	R\$ 229,26	R\$ 0,00	R\$ 229,26
COTIENSCHI COM DE CALCADOS LTDA	02.825.801/0001-11	CLASSE III	R\$ 195,60	R\$ 0,00	R\$ 195,60	R\$ 260,02	R\$ 127,33	R\$ 387,35	R\$ 0,00	R\$ 387,35
COURO ESPORTE CALCADOS	05.230.066/0001-91	CLASSE III	R\$ 163,80	R\$ 0,00	R\$ 163,80	R\$ 170,60	R\$ 7,62	R\$ 178,22	R\$ 0,00	R\$ 178,22
COUROBELLO CALCADOS LTDA	32.860.397/0002-69	CLASSE III	R\$ 52,11	R\$ 0,00	R\$ 52,11	R\$ 66,07	R\$ 28,36	R\$ 94,43	R\$ 0,00	R\$ 94,43
COUROS & BRILHOS CALCADOS LTDA	10.663.689/0001-98	CLASSE III	R\$ 65,90	R\$ 0,00	R\$ 65,90	R\$ 67,00	R\$ 1,56	R\$ 68,56	R\$ 0,00	R\$ 68,56
COUROS NOBRE BENEFICIAMENTO LTDA	91.198.630/0001-78	CLASSE III	R\$ 7.320,00	R\$ 0,00	R\$ 7.320,00	R\$ 7.538,14	R\$ 293,45	R\$ 7.831,59	R\$ 0,00	R\$ 7.831,59
CR CALCADOS EIRELI	21.001.600/0001-44	CLASSE III	R\$ 277,79	R\$ 0,00	R\$ 277,79	R\$ 282,43	R\$ 7,03	R\$ 289,45	R\$ 0,00	R\$ 289,45
CREDIT BRASIL	12.144.737/0001-67	CLASSE III	R\$ 5.205,60	R\$ 0,00	R\$ 5.205,60	R\$ 5.248,29	R\$ 12,25	R\$ 5.260,53	R\$ 0,00	R\$ 5.260,53
CRATIVA PAINELIS LTDA	00.265.981/0001-07	CLASSE III	R\$ 5.803,20	R\$ 0,00	R\$ 5.803,20	R\$ 6.033,12	R\$ 321,43	R\$ 6.354,55	R\$ 0,00	R\$ 6.354,55
CRISTAL TEXTIL LTDA	88.104.047/0002-27	CLASSE III	R\$ 7.180,01	R\$ 0,00	R\$ 7.180,01	R\$ 7.201,63	R\$ 20,87	R\$ 7.222,50	R\$ 0,00	R\$ 7.222,50
CRYOVAC BRASIL LTDA	02.178.092/0008-04	CLASSE III	R\$ 7.646,63	R\$ 0,00	R\$ 7.646,63	R\$ 7.765,69	R\$ 184,83	R\$ 7.950,52	R\$ 0,00	R\$ 7.950,52
CTM IND COM DE EMBALAGENS LTDA	02.661.244/0001-40	CLASSE III	R\$ 93.873,12	R\$ 0,00	R\$ 93.873,12	R\$ 94.614,80	R\$ 767,37	R\$ 95.382,17	R\$ 0,00	R\$ 95.382,17
CUSTODIO DE ALMEIDA & CIA LTDA	33.609.165/0003-86	CLASSE III	R\$ 3.068,68	R\$ 0,00	R\$ 3.068,68	R\$ 3.104,05	R\$ 49,66	R\$ 3.153,72	R\$ 0,00	R\$ 3.153,72
CV SHOES LTDA	19.399.440/0001-91	CLASSE III	R\$ 0,00	R\$ 404,44	R\$ 404,44	R\$ 404,44	R\$ 0,00	R\$ 404,44	R\$ 0,00	R\$ 404,44
CWC BINELLO INDUSTRIA E BENEFICIAMENTO DE CALCADOS LTDA	08.629.721/0001-77	CLASSE III	R\$ 11.202,24	R\$ 0,00	R\$ 11.202,24	R\$ 11.219,47	R\$ 9,89	R\$ 11.229,36	R\$ 0,00	R\$ 11.229,36
D DA S VIEIRA COMERCIO	12.558.098/0001-86	CLASSE III	R\$ 4.671,48	R\$ 0,00	R\$ 4.671,48	R\$ 6.328,21	R\$ 3.290,67	R\$ 9.618,89	R\$ 0,00	R\$ 9.618,89
D LABRES CALCADOS LTDA	05.278.355/0003-22	CLASSE III	R\$ 1.781,75	R\$ 0,00	R\$ 1.781,75	R\$ 2.083,67	R\$ 488,49	R\$ 2.572,17	R\$ 0,00	R\$ 2.572,17
D LABRES CALCADOS LTDA	05.278.355/0001-60	CLASSE III	R\$ 1.543,00	R\$ 0,00	R\$ 1.543,00	R\$ 1.780,47	R\$ 314,07	R\$ 2.094,53	R\$ 0,00	R\$ 2.094,53
D LABRES CALCADOS LTDA	05.278.355/0002-41	CLASSE III	R\$ 1.327,00	R\$ 0,00	R\$ 1.327,00	R\$ 1.543,05	R\$ 308,36	R\$ 1.851,41	R\$ 0,00	R\$ 1.851,41
D MULHER COM. CALC. LTDA - FILIAL	06.149.475/0002-01	CLASSE III	R\$ 61,92	R\$ 0,00	R\$ 61,92	R\$ 62,95	R\$ 1,43	R\$ 64,38	R\$ 0,00	R\$ 64,38
D MULHER COMERCIO DE CALCADOS LTDA	06.149.475/0001-20	CLASSE III	R\$ 105,56	R\$ 0,00	R\$ 105,56	R\$ 107,32	R\$ 2,43	R\$ 109,75	R\$ 0,00	R\$ 109,75

COLUNA 1	COLUNA 2	COLUNA 3	COLUNA 4	COLUNA 5	COLUNA 6	COLUNA 7	COLUNA 8	COLUNA 9	COLUNA 10	COLUNA 11
CREADOR	CNPJ / CPF	ORIGEM	VALOR INFORMADO ORIGINAL	AJUSTE	VALOR AJUSTADO	VALOR NO PEDIDO DA RJ	JUROS ANTERIOR AO PEDIDO DE RJ	VALOR ATUALIZADO NA DATA DO PEDIDO DE RJ (1)	JUROS POSTERIOR AO PEDIDO DE RJ	VALOR ATUALIZADO NA DATA DO PEDIDO DE RJ (2)
D PARANHANA COMPONENTES PARA CALCADOS EIRELI	22.527.117/0001-60	CLASSE III	R\$ 13.980,56	R\$ 0,00	R\$ 13.980,56	R\$ 14.001,12	R\$ 8,84	R\$ 14.009,95	R\$ 0,00	R\$ 14.009,95
D. DE SOUZA DUARTE	01.201.950/0001-47	CLASSE III	R\$ 39,90	R\$ 0,00	R\$ 39,90	R\$ 52,86	R\$ 25,51	R\$ 78,37	R\$ 0,00	R\$ 78,37
D. MAGGI DE MAGGI & CIA LTDA	05.402.968/0001-68	CLASSE III	R\$ 265,68	R\$ 0,00	R\$ 265,68	R\$ 282,30	R\$ 19,57	R\$ 301,87	R\$ 0,00	R\$ 301,87
DA LUZ CALCADOS LTDA	09.274.916/0001-04	CLASSE III	R\$ 453,20	R\$ 0,00	R\$ 453,20	R\$ 453,20	R\$ 0,76	R\$ 453,96	R\$ 0,00	R\$ 453,96
DA SOLER DA SOLER LTDA	83.474.155/0001-97	CLASSE III	R\$ 918,74	R\$ 0,00	R\$ 918,74	R\$ 926,27	R\$ 10,81	R\$ 937,08	R\$ 0,00	R\$ 937,08
DADO ARTEFATOS DE COURO LTDA	03.918.700/0001-58	CLASSE III	R\$ 144,93	R\$ 0,00	R\$ 144,93	R\$ 179,42	R\$ 64,11	R\$ 243,53	R\$ 0,00	R\$ 243,53
DANCING DAYS MODA JOVEM LTDA	93.530.715/0001-37	CLASSE III	R\$ 67,91	R\$ 0,00	R\$ 67,91	R\$ 69,04	R\$ 1,96	R\$ 71,00	R\$ 0,00	R\$ 71,00
DANELON & CIA LTDA	87.406.286/0002-79	CLASSE III	R\$ 245,80	R\$ 0,00	R\$ 245,80	R\$ 269,39	R\$ 27,12	R\$ 296,51	R\$ 0,00	R\$ 296,51
DANIELA SCHOLZ SOHN	03.974.760/0001-98	CLASSE III	R\$ 140,35	R\$ 0,00	R\$ 140,35	R\$ 163,37	R\$ 42,20	R\$ 205,58	R\$ 0,00	R\$ 205,58
DARC MAGAZINE E CALCADOS LTDA - LJ 09	67.283.028/0001-54	CLASSE III	R\$ 954,87	R\$ 0,00	R\$ 954,87	R\$ 962,70	R\$ 5,91	R\$ 968,61	R\$ 0,00	R\$ 968,61
DCARROS CENTER COM DE ACESS. E PNEU	68.838.531/0001-91	CLASSE III	R\$ 15.200,50	R\$ 3.200,50	R\$ 18.401,00	R\$ 18.541,69	R\$ 9,59	R\$ 18.551,28	R\$ 0,00	R\$ 18.551,28
DDM COM DE RESIDUOS TEXTEIS LTDA	94.062.734/0002-20	CLASSE III	R\$ 187,50	R\$ 0,00	R\$ 187,50	R\$ 187,50	R\$ 0,00	R\$ 187,50	R\$ 0,00	R\$ 187,50
DECISAO CALCADOS LTDA	04.916.461/0001-60	CLASSE III	R\$ 1.158,32	R\$ 0,00	R\$ 1.158,32	R\$ 1.288,71	R\$ 148,85	R\$ 1.437,56	R\$ 0,00	R\$ 1.437,56
DENIO ALVES PEDROSO	21.998.979/0001-09	CLASSE III	R\$ 0,00	R\$ 142,60	R\$ 142,60	R\$ 156,29	R\$ 14,90	R\$ 171,19	R\$ 0,00	R\$ 171,19
DENISE ENEIDA VIANA	97.149.892/0001-29	CLASSE III	R\$ 1.614,00	R\$ 0,00	R\$ 1.614,00	R\$ 1.692,07	R\$ 85,41	R\$ 1.777,48	R\$ 0,00	R\$ 1.777,48
DENISE VEIGA SCHEIDT DO VALLE - ME LOJA 05	18.732.905/0001-11	CLASSE III	R\$ 3.453,99	R\$ 0,00	R\$ 3.453,99	R\$ 4.046,78	R\$ 878,58	R\$ 4.925,36	R\$ 0,00	R\$ 4.925,36
DENISE VEIGA SCHEIDT DO VALLE - ME LOJA 06	18.732.905/0002-00	CLASSE III	R\$ 786,71	R\$ 0,00	R\$ 786,71	R\$ 866,09	R\$ 90,71	R\$ 956,80	R\$ 0,00	R\$ 956,80
DEONILDO GUSATTI E CIA LTDA	88.690.102/0001-27	CLASSE III	R\$ 199,60	R\$ 0,00	R\$ 199,60	R\$ 246,09	R\$ 81,95	R\$ 328,03	R\$ 0,00	R\$ 328,03
DER COMERCIAL DE CALCADOS LTDA	07.594.332/0002-71	CLASSE III	R\$ 278,97	R\$ 0,00	R\$ 278,97	R\$ 333,37	R\$ 83,10	R\$ 416,48	R\$ 0,00	R\$ 416,48
DER COMERCIAL DE CALCADOS LTDA	07.594.332/0001-90	CLASSE III	R\$ 244,30	R\$ 0,00	R\$ 244,30	R\$ 301,65	R\$ 104,07	R\$ 405,72	R\$ 0,00	R\$ 405,72
DESENTUPIDORA DO VALE LTDA	94.022.472/0001-99	CLASSE III	R\$ 1.327,59	R\$ 0,00	R\$ 1.327,59	R\$ 1.327,59	R\$ 0,89	R\$ 1.328,48	R\$ 0,00	R\$ 1.328,48
DESIGN DE COURO E SINTETICOS BHZ LTDA	06.046.996/0001-52	CLASSE III	R\$ 1.966,97	R\$ 0,00	R\$ 1.966,97	R\$ 2.048,68	R\$ 87,41	R\$ 2.136,09	R\$ 0,00	R\$ 2.136,09
DESTAK DISTR. DE CALCADOS LTDA	63.332.019/0001-55	CLASSE III	R\$ 134,14	R\$ 0,00	R\$ 134,14	R\$ 134,14	R\$ 0,27	R\$ 134,41	R\$ 0,00	R\$ 134,41
DETTACK INDUSTRIAL E COMERCIAL DE PREGOS LTDA	03.706.680/0001-51	CLASSE III	R\$ 10.321,30	R\$ 0,00	R\$ 10.321,30	R\$ 10.363,60	R\$ 13,86	R\$ 10.377,46	R\$ 0,00	R\$ 10.377,46
DIAMANTE COM.DE CALC. LTDA	04.685.920/0001-41	CLASSE III	R\$ 403,76	R\$ 0,00	R\$ 403,76	R\$ 432,24	R\$ 31,51	R\$ 463,75	R\$ 0,00	R\$ 463,75
DIAMOND ACESSORIOS LTDA	11.059.063/0001-30	CLASSE III	R\$ 4.869,20	R\$ 0,00	R\$ 4.869,20	R\$ 5.014,31	R\$ 183,86	R\$ 5.198,17	R\$ 0,00	R\$ 5.198,17
DIAS & GOLDONI LTDA	02.764.795/0002-10	CLASSE III	R\$ 904,40	R\$ 0,00	R\$ 904,40	R\$ 1.041,29	R\$ 172,85	R\$ 1.214,15	R\$ 0,00	R\$ 1.214,15
DIAS E SILVA COM DE CALCADOS LTDA ME - LJ 03	05.332.452/0003-56	CLASSE III	R\$ 623,55	R\$ 0,00	R\$ 623,55	R\$ 863,86	R\$ 509,68	R\$ 1.373,54	R\$ 0,00	R\$ 1.373,54
DIEGO CALCADOS LTDA	11.042.401/0001-20	CLASSE III	R\$ 1.580,82	R\$ 0,00	R\$ 1.580,82	R\$ 2.004,19	R\$ 877,84	R\$ 2.882,03	R\$ 0,00	R\$ 2.882,03
DIFORTE IND. E COM. DE COMPONENTES PARA CALCADOS LTDA	18.400.043/0001-20	CLASSE III	R\$ 102.109,29	R\$ 0,00	R\$ 102.109,29	R\$ 102.512,03	R\$ 83,04	R\$ 102.595,07	R\$ 0,00	R\$ 102.595,07
DIKRUGER CALCADOS E CONFECOES LTDA	81.782.161/0001-86	CLASSE III	R\$ 136,90	R\$ 0,00	R\$ 136,90	R\$ 185,56	R\$ 95,69	R\$ 281,25	R\$ 0,00	R\$ 281,25
DINCA E DINCA LTDA	03.907.587/0001-05	CLASSE III	R\$ 291,55	R\$ 0,00	R\$ 291,55	R\$ 300,24	R\$ 10,51	R\$ 310,75	R\$ 0,00	R\$ 310,75
DINGLIS COMERCIO DE CONFECOES E CALCADOS LTDA	02.264.055/0001-34	CLASSE III	R\$ 253,60	R\$ 0,00	R\$ 253,60	R\$ 268,06	R\$ 16,44	R\$ 284,49	R\$ 0,00	R\$ 284,49
DINIZ & LAMIN LTDA	03.758.278/0001-10	CLASSE III	R\$ 156,22	R\$ 0,00	R\$ 156,22	R\$ 172,40	R\$ 17,99	R\$ 190,38	R\$ 0,00	R\$ 190,38
DINIZ E CALDAS LTDA	44.743.573/0001-80	CLASSE III	R\$ 349,01	R\$ 0,00	R\$ 349,01	R\$ 417,12	R\$ 121,62	R\$ 538,74	R\$ 0,00	R\$ 538,74
DIOPENES AZEVEDO	04.996.254/0001-62	CLASSE III	R\$ 126,90	R\$ 0,00	R\$ 126,90	R\$ 127,94	R\$ 1,07	R\$ 129,01	R\$ 0,00	R\$ 129,01
DIRCE MARTINS COQUI SILVA	01.647.533/0001-22	CLASSE III	R\$ 51,14	R\$ 0,00	R\$ 51,14	R\$ 59,59	R\$ 13,74	R\$ 73,33	R\$ 0,00	R\$ 73,33
DIRLEI CAVALLARI EIDT	78.939.568/0001-60	CLASSE III	R\$ 146,79	R\$ 0,00	R\$ 146,79	R\$ 153,64	R\$ 8,86	R\$ 162,50	R\$ 0,00	R\$ 162,50
DIROFERSON LTDA	23.171.739/0001-61	CLASSE III	R\$ 134,05	R\$ 0,00	R\$ 134,05	R\$ 139,62	R\$ 6,38	R\$ 145,99	R\$ 0,00	R\$ 145,99
DISPLAN ENCOMENDAS URGENTES LTDA	59.874.354/0009-65	CLASSE III	R\$ 63.323,20	R\$ 0,00	R\$ 63.323,20	R\$ 64.265,17	R\$ 1.410,25	R\$ 65.675,41	R\$ 0,00	R\$ 65.675,41
DISTRIBUIDORA COM. DE CALC NARVAES LTDA	79.544.011/0001-92	CLASSE III	R\$ 55,00	R\$ 0,00	R\$ 55,00	R\$ 63,72	R\$ 11,75	R\$ 75,46	R\$ 0,00	R\$ 75,46
DISTRIBUIDORA BRICIO LTDA	03.408.699/0001-11	CLASSE III	R\$ 58,46	R\$ 0,00	R\$ 58,46	R\$ 63,29	R\$ 4,66	R\$ 67,95	R\$ 0,00	R\$ 67,95
DIVINA K CALCADOS LTDA	09.399.576/0005-71	CLASSE III	R\$ 122,73	R\$ 0,00	R\$ 122,73	R\$ 123,74	R\$ 0,33	R\$ 124,07	R\$ 0,00	R\$ 124,07
DM CALCADOS LTDA	10.568.388/0001-85	CLASSE III	R\$ 25.379,05	R\$ 0,00	R\$ 25.379,05	R\$ 25.379,05	R\$ 0,00	R\$ 25.379,05	R\$ 0,00	R\$ 25.379,05
DM COMERCIO DE CALCADOS LTDA	10.420.799/0001-29	CLASSE III	R\$ 66,42	R\$ 0,00	R\$ 66,42	R\$ 86,26	R\$ 39,79	R\$ 126,05	R\$ 0,00	R\$ 126,05
DOMINIO DAS AGUIAS COM DE CALCADOS LTDA	19.844.362/0001-97	CLASSE III	R\$ 0,00	R\$ 2.008,34	R\$ 2.008,34	R\$ 2.008,34	R\$ 0,00	R\$ 2.008,34	R\$ 0,00	R\$ 2.008,34
DONDERI COM. CALCADOS LTDA	07.361.615/0001-92	CLASSE III	R\$ 917,59	R\$ 0,00	R\$ 917,59	R\$ 932,90	R\$ 21,77	R\$ 954,67	R\$ 0,00	R\$ 954,67
DORANE CALCADOS CONF.LTDA	15.073.992/0001-54	CLASSE III	R\$ 67,07	R\$ 0,00	R\$ 67,07	R\$ 67,62	R\$ 0,59	R\$ 68,21	R\$ 0,00	R\$ 68,21
DORANE CALCADOS E CONF LTDA	15.073.992/0003-16	CLASSE III	R\$ 154,59	R\$ 0,00	R\$ 154,59	R\$ 171,46	R\$ 23,36	R\$ 194,82	R\$ 0,00	R\$ 194,82
DORANE CALCADOS E CONF. LTDA	15.073.992/0002-35	CLASSE III	R\$ 636,39	R\$ 0,00	R\$ 636,39	R\$ 643,73	R\$ 10,73	R\$ 654,45	R\$ 0,00	R\$ 654,45
DRI CALCADOS E ACESSORIOS BEBEDOURO LTDA ME- LJ 23	03.732.926/0001-60	CLASSE III	R\$ 244,85	R\$ 0,00	R\$ 244,85	R\$ 285,74	R\$ 62,52	R\$ 348,26	R\$ 0,00	R\$ 348,26
DS REPRESENTACOES LTDA	07.220.264/0001-08	CLASSE III	R\$ 20.247,22	-R\$ 14.321,22	R\$ 5.926,00	R\$ 6.001,22	R\$ 113,81	R\$ 6.115,02	R\$ 0,00	R\$ 6.115,02
DS1 COMERCIO DE CALCADOS LTDA	03.210.642/0001-03	CLASSE III	R\$ 185,42	R\$ 0,00	R\$ 185,42	R\$ 233,56	R\$ 95,37	R\$ 328,93	R\$ 0,00	R\$ 328,93
DUBLAUTO SAPIRANGA IND E COM DE COMP P CALC LTDA	12.924.479/0001-31	CLASSE III	R\$ 7.780,50	R\$ 0,00	R\$ 7.780,50	R\$ 7.995,87	R\$ 257,99	R\$ 8.253,86	R\$ 0,00	R\$ 8.253,86
DUCAL COM DE CALCADOS LTDA	02.109.568/0001-70	CLASSE III	R\$ 319,21	R\$ 0,00	R\$ 319,21	R\$ 398,70	R\$ 160,30	R\$ 559,00	R\$ 0,00	R\$ 559,00

COLUNA 1	COLUNA 2	COLUNA 3	COLUNA 4	COLUNA 5	COLUNA 6	COLUNA 7	COLUNA 8	COLUNA 9	COLUNA 10	COLUNA 11
CREADOR	CNPJ / CPF	ORIGEM	VALOR INFORMADO ORIGINAL	AJUSTE	VALOR AJUSTADO	VALOR NO PEDIDO DA RJ	JUROS ANTERIOR AO PEDIDO DE RJ	VALOR ATUALIZADO NA DATA DO PEDIDO DE RJ (1)	JUROS POSTERIOR AO PEDIDO DE RJ	VALOR ATUALIZADO NA DATA DO PEDIDO DE RJ (2)
DULCE ILAIDE DICK DA SILVA ME LJ 02	85.370.021/0002-32	CLASSE III	R\$ 131,90	R\$ 0,00	R\$ 131,90	R\$ 142,80	R\$ 11,90	R\$ 154,70	R\$ 0,00	R\$ 154,70
DUMMEL & CIA LTDA	03.252.154/0001-69	CLASSE III	R\$ 136,25	R\$ 52,86	R\$ 189,11	R\$ 190,04	R\$ 1,62	R\$ 191,66	R\$ 0,00	R\$ 191,66
DUMMEL E CIA LTDA - FILIAL	03.252.154/0002-40	CLASSE III	R\$ 58,32	R\$ 0,00	R\$ 58,32	R\$ 73,46	R\$ 30,12	R\$ 103,58	R\$ 0,00	R\$ 103,58
DYMMY CALCADOS LTDA	07.505.291/0001-19	CLASSE III	R\$ 949,32	R\$ 0,00	R\$ 949,32	R\$ 1.112,89	R\$ 250,77	R\$ 1.363,66	R\$ 0,00	R\$ 1.363,66
E BUENO DE OLIVEIRA	15.229.723/0001-34	CLASSE III	R\$ 1.102,13	R\$ 0,00	R\$ 1.102,13	R\$ 1.116,45	R\$ 19,51	R\$ 1.135,96	R\$ 0,00	R\$ 1.135,96
E C DA SILVA BARBOSA	13.272.606/0001-28	CLASSE III	R\$ 0,00	R\$ 250,60	R\$ 250,60	R\$ 250,60	R\$ 0,00	R\$ 250,60	R\$ 0,00	R\$ 250,60
E C M SILVA E CIA LTDA	05.347.517/0001-75	CLASSE III	R\$ 192,39	R\$ 0,00	R\$ 192,39	R\$ 195,60	R\$ 6,22	R\$ 201,82	R\$ 0,00	R\$ 201,82
E C ZANOLLA & FILHO LTDA	19.092.152/0001-90	CLASSE III	R\$ 76,90	R\$ 0,00	R\$ 76,90	R\$ 80,09	R\$ 3,50	R\$ 83,59	R\$ 0,00	R\$ 83,59
E F DE SOUSA CALCADOS	11.527.693/0001-91	CLASSE III	R\$ 49,41	R\$ 0,00	R\$ 49,41	R\$ 57,96	R\$ 11,30	R\$ 69,27	R\$ 0,00	R\$ 69,27
E M COMPAGNONI CALCADOS	09.047.310/0001-36	CLASSE III	R\$ 1.377,76	R\$ 0,00	R\$ 1.377,76	R\$ 1.782,09	R\$ 790,92	R\$ 2.573,01	R\$ 0,00	R\$ 2.573,01
E M FERREIRA LOPES	08.906.180/0001-87	CLASSE III	R\$ 41,00	R\$ 0,00	R\$ 41,00	R\$ 57,48	R\$ 36,69	R\$ 94,18	R\$ 0,00	R\$ 94,18
E M KOHLER	82.272.048/0001-13	CLASSE III	R\$ 238,48	R\$ 295,28	R\$ 533,76	R\$ 559,85	R\$ 31,93	R\$ 591,78	R\$ 0,00	R\$ 591,78
E PEREIRA CALCADOS LTDA	14.460.400/0001-94	CLASSE III	R\$ 986,48	R\$ 0,00	R\$ 986,48	R\$ 1.263,06	R\$ 571,33	R\$ 1.834,39	R\$ 0,00	R\$ 1.834,39
E R DE MELO JUNQUEIRA	10.719.804/0001-07	CLASSE III	R\$ 47,90	R\$ 0,00	R\$ 47,90	R\$ 66,28	R\$ 39,59	R\$ 105,87	R\$ 0,00	R\$ 105,87
E. M. ROSTIROLLA DA FONTE	04.438.374/0001-44	CLASSE III	R\$ 657,26	R\$ 0,00	R\$ 657,26	R\$ 769,29	R\$ 147,59	R\$ 916,88	R\$ 0,00	R\$ 916,88
E.B DE LIMA TEC CONFECOES LTDA	01.786.217/0001-31	CLASSE III	R\$ 176,69	R\$ 0,00	R\$ 176,69	R\$ 179,64	R\$ 5,27	R\$ 184,91	R\$ 0,00	R\$ 184,91
E.B.D. COM DE CALCADOS LTDA	05.674.165/0001-62	CLASSE III	R\$ 126,78	R\$ 0,00	R\$ 126,78	R\$ 148,73	R\$ 29,15	R\$ 177,88	R\$ 0,00	R\$ 177,88
E.C. RAMOS & CIA LTDA	04.132.086/0001-67	CLASSE III	R\$ 289,60	R\$ 0,00	R\$ 289,60	R\$ 291,97	R\$ 3,50	R\$ 295,48	R\$ 0,00	R\$ 295,48
E.S. DO NASCIMENTO	09.943.356/0001-33	CLASSE III	R\$ 93,80	R\$ 0,00	R\$ 93,80	R\$ 127,87	R\$ 70,41	R\$ 198,28	R\$ 0,00	R\$ 198,28
ECJ COM DE CALCADOS LTDA	10.652.193/0001-19	CLASSE III	R\$ 5.618,92	R\$ 0,00	R\$ 5.618,92	R\$ 5.708,77	R\$ 159,29	R\$ 5.868,06	R\$ 0,00	R\$ 5.868,06
ECLIPSE COMERCIO DE CALCADOS LTDA LJ.29	05.556.181/0003-12	CLASSE III	R\$ 0,00	R\$ 317,45	R\$ 317,45	R\$ 317,45	R\$ 0,00	R\$ 317,45	R\$ 0,00	R\$ 317,45
ECX GLOBAL LOGISTICS LTDA	13.925.723/0002-24	CLASSE III	R\$ 35.214,81	R\$ 0,00	R\$ 35.214,81	R\$ 35.818,08	R\$ 935,25	R\$ 36.753,32	R\$ 0,00	R\$ 36.753,32
EDER DA ROSA 88307344034	23.545.878/0001-08	CLASSE III	R\$ 8.468,00	R\$ 0,00	R\$ 8.468,00	R\$ 8.561,92	R\$ 104,70	R\$ 8.666,62	R\$ 0,00	R\$ 8.666,62
EDER JUNIOR COMERCIO DE CALCADOS LTDA	10.740.811/0001-82	CLASSE III	R\$ 0,00	R\$ 138,37	R\$ 138,37	R\$ 138,37	R\$ 0,00	R\$ 138,37	R\$ 0,00	R\$ 138,37
EDERLEY VAZ DE ARAUJO & CIA LTDA	05.061.200/0002-59	CLASSE III	R\$ 439,60	R\$ 0,00	R\$ 439,60	R\$ 480,45	R\$ 41,48	R\$ 521,93	R\$ 0,00	R\$ 521,93
EDILAINE APARECIDA ROLIM ENEIAS	01.991.417/0001-26	CLASSE III	R\$ 46,12	R\$ 0,00	R\$ 46,12	R\$ 55,54	R\$ 17,39	R\$ 72,93	R\$ 0,00	R\$ 72,93
EDILENE KOHLER (MATRIZ)	02.112.608/0001-33	CLASSE III	R\$ 449,64	R\$ 0,00	R\$ 449,64	R\$ 492,01	R\$ 50,69	R\$ 542,70	R\$ 0,00	R\$ 542,70
EDILENE KOHLER E. P. B.	02.112.608/0002-14	CLASSE III	R\$ 586,03	R\$ 0,00	R\$ 586,03	R\$ 601,69	R\$ 20,57	R\$ 622,26	R\$ 0,00	R\$ 622,26
EDISON DE AGUIAR MACHADO	07.081.697/0002-00	CLASSE III	R\$ 559,30	R\$ 0,00	R\$ 559,30	R\$ 643,96	R\$ 110,55	R\$ 754,50	R\$ 0,00	R\$ 754,50
EDISON DE AGUIAR MACHADO	07.081.697/0001-11	CLASSE III	R\$ 467,59	R\$ 0,00	R\$ 467,59	R\$ 506,23	R\$ 38,64	R\$ 544,87	R\$ 0,00	R\$ 544,87
EDIVALDO FERNANDES RIBAS	20.908.935/0001-88	CLASSE III	R\$ 458,00	R\$ 0,00	R\$ 458,00	R\$ 481,32	R\$ 28,35	R\$ 509,67	R\$ 0,00	R\$ 509,67
EDSON CARLOS MAEMORI	02.202.344/0001-09	CLASSE III	R\$ 62,94	R\$ 0,00	R\$ 62,94	R\$ 65,55	R\$ 2,93	R\$ 68,48	R\$ 0,00	R\$ 68,48
EDSON SATIN DA SILVA E CIA LTDA	82.496.217/0001-07	CLASSE III	R\$ 197,91	R\$ 0,00	R\$ 197,91	R\$ 222,40	R\$ 30,37	R\$ 252,77	R\$ 0,00	R\$ 252,77
EDSON VICENTE FERREIRA	01.673.300/0001-02	CLASSE III	R\$ 1.866,00	R\$ 0,00	R\$ 1.866,00	R\$ 2.000,58	R\$ 149,47	R\$ 2.150,05	R\$ 0,00	R\$ 2.150,05
EDUARDO RUPPEL NETO	16.525.281/0001-36	CLASSE III	R\$ 67,90	R\$ 0,00	R\$ 67,90	R\$ 79,66	R\$ 15,75	R\$ 95,40	R\$ 0,00	R\$ 95,40
EDUC CALCADOS LTDA- LJ 07	03.998.939/0001-85	CLASSE III	R\$ 743,48	R\$ 0,00	R\$ 743,48	R\$ 789,99	R\$ 51,88	R\$ 841,86	R\$ 0,00	R\$ 841,86
EDVALDO CARLOS TOGNI	72.984.529/0001-06	CLASSE III	R\$ 80,80	R\$ 0,00	R\$ 80,80	R\$ 109,52	R\$ 55,93	R\$ 165,45	R\$ 0,00	R\$ 165,45
EDVALDO CESAR ANDRADE	65.585.523/0001-92	CLASSE III	R\$ 107,82	R\$ 0,00	R\$ 107,82	R\$ 111,63	R\$ 4,43	R\$ 116,07	R\$ 0,00	R\$ 116,07
EFRAIN DO AMARAL BASTOS E CIA LTDA	87.289.591/0001-47	CLASSE III	R\$ 44,90	R\$ 0,00	R\$ 44,90	R\$ 59,48	R\$ 28,87	R\$ 88,35	R\$ 0,00	R\$ 88,35
EGM FUNDO DE INVESTIMENTO	13.416.131/0001-04	CLASSE III	R\$ 24.407,08	R\$ 0,00	R\$ 24.407,08	R\$ 24.607,22	R\$ 57,42	R\$ 24.664,63	R\$ 0,00	R\$ 24.664,63
ELCIO BOMTEMPO DE FARIA	05.871.519/0001-69	CLASSE III	R\$ 404,57	R\$ 0,00	R\$ 404,57	R\$ 527,31	R\$ 242,49	R\$ 769,80	R\$ 0,00	R\$ 769,80
ELCIRA ESKELSEN	83.144.782/0001-60	CLASSE III	R\$ 163,61	R\$ 0,00	R\$ 163,61	R\$ 170,41	R\$ 7,44	R\$ 177,85	R\$ 0,00	R\$ 177,85
ELDA VITALLI MARIN	87.627.691/0001-36	CLASSE III	R\$ 68,90	R\$ 0,00	R\$ 68,90	R\$ 70,05	R\$ 2,12	R\$ 72,17	R\$ 0,00	R\$ 72,17
ELIANA MARIA FERREIRA COUTINHO	26.877.407/0001-95	CLASSE III	R\$ 29,94	R\$ 0,00	R\$ 29,94	R\$ 37,40	R\$ 14,24	R\$ 51,63	R\$ 0,00	R\$ 51,63
ELIETE CALCADOS LTDA	60.953.858/0001-00	CLASSE III	R\$ 236,42	R\$ 0,00	R\$ 236,42	R\$ 302,84	R\$ 131,54	R\$ 434,38	R\$ 0,00	R\$ 434,38
ELIOTSON FERNANDO MENEZES FERNANDES	13.550.775/0001-82	CLASSE III	R\$ 5.000,00	-R\$ 5.000,00	R\$ 0,00	R\$ 0,00	R\$ 0,00	R\$ 0,00	R\$ 0,00	R\$ 0,00
ELISETE MADEIRA CARVALHO	23.521.743/0001-02	CLASSE III	R\$ 1.281,60	R\$ 0,00	R\$ 1.281,60	R\$ 1.382,75	R\$ 101,76	R\$ 1.484,51	R\$ 0,00	R\$ 1.484,51
ELLO VISUAL COM DE CONFECOES CALCADOS E ACESSORIOS LTDA	09.584.884/0001-43	CLASSE III	R\$ 2.120,65	R\$ 1.466,11	R\$ 3.586,76	R\$ 3.611,20	R\$ 39,54	R\$ 3.650,74	R\$ 0,00	R\$ 3.650,74
ELLYS BIJUTERIAS E ACESSORIOS LTDA	06.070.212/0001-21	CLASSE III	R\$ 237,91	R\$ 0,00	R\$ 237,91	R\$ 240,65	R\$ 3,37	R\$ 244,02	R\$ 0,00	R\$ 244,02
ELMIR COM DE CALCADOS E VEST LTDA	87.800.777/0022-43	CLASSE III	R\$ 2.226,42	-R\$ 2.226,42	R\$ 0,00	R\$ 0,00	R\$ 0,00	R\$ 0,00	R\$ 0,00	R\$ 0,00
ELMO CALCADOS S/A CD	17.170.416/0090-26	CLASSE III	R\$ 2.966,53	R\$ 0,00	R\$ 2.966,53	R\$ 3.089,76	R\$ 141,10	R\$ 3.230,86	R\$ 0,00	R\$ 3.230,86
ELOI TOMIO	00.844.955/0001-25	CLASSE III	R\$ 109,90	R\$ 0,00	R\$ 109,90	R\$ 120,45	R\$ 11,48	R\$ 131,93	R\$ 0,00	R\$ 131,93
ELONI B Z SCHILING	04.397.579/0001-29	CLASSE III	R\$ 8.744,47	R\$ 377,74	R\$ 9.122,21	R\$ 9.136,01	R\$ 7,92	R\$ 9.143,93	R\$ 0,00	R\$ 9.143,93
ELSMAR COMERCIAL E IMPORTADORA LTDA	06.281.684/0001-23	CLASSE III	R\$ 220,50	-R\$ 220,50	R\$ 0,00	R\$ 0,00	R\$ 0,00	R\$ 0,00	R\$ 0,00	R\$ 0,00
ELTON ALVES CALCADOS LTDA	05.811.144/0001-41	CLASSE III	R\$ 40.052,32	R\$ 9.261,06	R\$ 49.313,38	R\$ 49.434,55	R\$ 69,53	R\$ 49.504,08	R\$ 0,00	R\$ 49.504,08

COLUNA 1	COLUNA 2	COLUNA 3	COLUNA 4	COLUNA 5	COLUNA 6	COLUNA 7	COLUNA 8	COLUNA 9	COLUNA 10	COLUNA 11
CREADOR	CNPJ / CPF	ORIGEM	VALOR INFORMADO ORIGINAL	AJUSTE	VALOR AJUSTADO	VALOR NO PEDIDO DA RJ	JUROS ANTERIOR AO PEDIDO DE RJ	VALOR ATUALIZADO NA DATA DO PEDIDO DE RJ (1)	JUROS POSTERIOR AO PEDIDO DE RJ	VALOR ATUALIZADO NA DATA DO PEDIDO DE RJ (2)
ELTON AQUILAS DOMINGOS LOURENCO	07.576.563/0001-71	CLASSE III	R\$ 47,90	R\$ 0,00	R\$ 47,90	R\$ 55,40	R\$ 13,18	R\$ 68,58	R\$ 0,00	R\$ 68,58
ELZA CAMPOS QUEIROGA CABRAL	23.883.895/0001-55	CLASSE III	R\$ 217,70	R\$ 0,00	R\$ 217,70	R\$ 286,51	R\$ 137,05	R\$ 423,56	R\$ 0,00	R\$ 423,56
EMERSON E DA SILVA	10.547.234/0001-07	CLASSE III	R\$ 106.074,62	R\$ 5.264,36	R\$ 111.338,98	R\$ 111.448,43	R\$ 0,00	R\$ 111.448,43	-R\$ 220,06	R\$ 111.228,37
EMERSON RONALDO KIRSCH	95.249.678/0001-19	CLASSE III	R\$ 332,25	R\$ 0,00	R\$ 332,25	R\$ 370,62	R\$ 47,32	R\$ 417,94	R\$ 0,00	R\$ 417,94
EMPORIO NAKA EMPREENDIMENTOS E PARTICIPACOES S A	16.575.818/0001-72	CLASSE III	R\$ 0,00	R\$ 421,90	R\$ 421,90	R\$ 421,90	R\$ 0,00	R\$ 421,90	R\$ 0,00	R\$ 421,90
EMPORIUM CALCADOS LTDA	07.557.728/0001-68	CLASSE III	R\$ 54,90	R\$ 0,00	R\$ 54,90	R\$ 66,12	R\$ 20,30	R\$ 86,42	R\$ 0,00	R\$ 86,42
EMPRESA BRAS.TECNOLOGIA E ADMIN CONV HAAG SA	03.506.307/0001-57	CLASSE III	R\$ 67.963,63	-R\$ 13.023,00	R\$ 54.940,63	R\$ 55.192,93	R\$ 289,53	R\$ 55.482,46	R\$ 0,00	R\$ 55.482,46
EMPRESA RAYANE COMERCIO DE ARTIGOS DO VESTUARIO E COMPLEME	08.212.894/0001-95	CLASSE III	R\$ 99,20	R\$ 0,00	R\$ 99,20	R\$ 135,23	R\$ 74,83	R\$ 210,05	R\$ 0,00	R\$ 210,05
ENDUTEX BRASIL LTDA	00.849.898/0001-77	CLASSE III	R\$ 2.015.241,87	R\$ 37.227,70	R\$ 2.052.469,57	R\$ 2.055.154,03	R\$ 0,00	R\$ 2.055.154,03	-R\$ 92.982,51	R\$ 1.962.171,52
ENTRETEX DO BRASIL IND E COM TEXTIL LTDA	08.491.424/0001-08	CLASSE III	R\$ 20.925,41	R\$ 195,24	R\$ 21.120,65	R\$ 21.133,80	R\$ 0,00	R\$ 21.133,80	-R\$ 62,47	R\$ 21.071,33
ENY BECK	02.448.106/0001-88	CLASSE III	R\$ 127,10	R\$ 0,00	R\$ 127,10	R\$ 168,38	R\$ 82,06	R\$ 250,43	R\$ 0,00	R\$ 250,43
ENY COMERCIO DE CALCADOS LTDA - FEMININA	95.596.920/0003-92	CLASSE III	R\$ 649,22	R\$ 0,00	R\$ 649,22	R\$ 660,05	R\$ 21,56	R\$ 681,61	R\$ 0,00	R\$ 681,61
ENY COMERCIO DE CALCADOS LTDA - INFANTO	95.596.920/0001-20	CLASSE III	R\$ 364,27	R\$ 417,87	R\$ 782,14	R\$ 788,22	R\$ 12,10	R\$ 800,32	R\$ 0,00	R\$ 800,32
ENY COMERCIO DE CALCADOS LTDA - ROYAL PRO	95.596.920/0015-26	CLASSE III	R\$ 1.222,92	R\$ 0,00	R\$ 1.222,92	R\$ 1.253,47	R\$ 40,29	R\$ 1.293,76	R\$ 0,00	R\$ 1.293,76
ENY COMERCIO DE CALCADOS LTDA - S.CRUZ	95.596.920/0010-11	CLASSE III	R\$ 0,00	R\$ 111,51	R\$ 111,51	R\$ 111,51	R\$ 0,00	R\$ 111,51	R\$ 0,00	R\$ 111,51
ENY COMERCIO DE CALCADOS LTDA - S.VALE	95.596.920/0012-83	CLASSE III	R\$ 456,40	R\$ 0,00	R\$ 456,40	R\$ 494,11	R\$ 36,40	R\$ 530,51	R\$ 0,00	R\$ 530,51
EPAVI SERVICOS AUXILIARES DE SEGURANCA LTDA	11.370.685/0001-84	CLASSE III	R\$ 9.171,36	R\$ 0,00	R\$ 9.171,36	R\$ 9.171,36	R\$ 18,34	R\$ 9.189,70	R\$ 0,00	R\$ 9.189,70
ERALDO N. CALCADOS LTDA	02.477.302/0001-80	CLASSE III	R\$ 690,00	R\$ 0,00	R\$ 690,00	R\$ 754,12	R\$ 66,36	R\$ 820,48	R\$ 0,00	R\$ 820,48
ERIKA CALCADOS LTDA.	02.041.412/0001-03	CLASSE III	R\$ 126,74	R\$ 0,00	R\$ 126,74	R\$ 155,06	R\$ 50,38	R\$ 205,44	R\$ 0,00	R\$ 205,44
ERNANI GRELLERT	02.066.176/0001-71	CLASSE III	R\$ 578,79	R\$ 0,00	R\$ 578,79	R\$ 690,89	R\$ 201,05	R\$ 891,94	R\$ 0,00	R\$ 891,94
ERNANI JOAO BRUSIUS	91.617.209/0001-54	CLASSE III	R\$ 125,95	R\$ 0,00	R\$ 125,95	R\$ 125,95	R\$ 0,21	R\$ 126,16	R\$ 0,00	R\$ 126,16
ERREBE COM CALCADOS LTDA	02.045.666/0001-91	CLASSE III	R\$ 0,00	R\$ 189,70	R\$ 189,70	R\$ 189,70	R\$ 0,00	R\$ 189,70	R\$ 0,00	R\$ 189,70
E-SALES SOLUÇÕES DE INTEGRAÇÃO LTDA	07.385.111/0001-02	CLASSE III	R\$ 676,23	R\$ 0,00	R\$ 676,23	R\$ 676,23	R\$ 0,00	R\$ 676,23	R\$ 0,00	R\$ 676,23
ESQUINA CALCADOS LTDA	91.857.417/0001-20	CLASSE III	R\$ 3.967,29	R\$ 0,00	R\$ 3.967,29	R\$ 4.536,62	R\$ 756,48	R\$ 5.293,10	R\$ 0,00	R\$ 5.293,10
ESSEGEBE REPRESENTACOES EIRELI	39.272.711/0001-50	CLASSE III	R\$ 59.408,92	R\$ 15.433,14	R\$ 74.842,06	R\$ 75.570,40	R\$ 1.096,60	R\$ 76.667,00	R\$ 0,00	R\$ 76.667,00
ESSENCIA JOVEM COM.DE CALCADOS LTDA	07.087.214/0001-96	CLASSE III	R\$ 274,90	R\$ 0,00	R\$ 274,90	R\$ 301,29	R\$ 30,13	R\$ 331,41	R\$ 0,00	R\$ 331,41
ESTAMPARIA J C LTDA	95.274.791/0001-54	CLASSE III	R\$ 144,00	R\$ 0,00	R\$ 144,00	R\$ 144,00	R\$ 0,19	R\$ 144,19	R\$ 0,00	R\$ 144,19
ESTELA MARIS GOLIN	02.993.896/0001-82	CLASSE III	R\$ 54,90	R\$ 0,00	R\$ 54,90	R\$ 62,56	R\$ 9,20	R\$ 71,76	R\$ 0,00	R\$ 71,76
ESTELA OZORIO	72.354.194/0001-34	CLASSE III	R\$ 59,90	R\$ 0,00	R\$ 59,90	R\$ 62,69	R\$ 3,93	R\$ 66,62	R\$ 0,00	R\$ 66,62
ETC & TAL MODAS LTDA	07.043.042/0001-59	CLASSE III	R\$ 257,75	R\$ 0,00	R\$ 257,75	R\$ 281,83	R\$ 24,53	R\$ 306,37	R\$ 0,00	R\$ 306,37
ETIBOR ETIQUETAS BORDADAS E TECIDOS LTDA	12.078.257/0001-45	CLASSE III	R\$ 990,00	R\$ 0,00	R\$ 990,00	R\$ 990,00	R\$ 0,00	R\$ 990,00	R\$ 0,00	R\$ 990,00
EURICO COM DE CALCADOS LTDA	79.716.049/0001-03	CLASSE III	R\$ 2.337,75	R\$ 0,00	R\$ 2.337,75	R\$ 2.337,75	R\$ 4,68	R\$ 2.342,43	R\$ 0,00	R\$ 2.342,43
EUROMARK COM E REPRES LTDA	00.867.574/0001-61	CLASSE III	R\$ 5.360,40	R\$ 0,00	R\$ 5.360,40	R\$ 5.484,99	R\$ 166,54	R\$ 5.651,54	R\$ 0,00	R\$ 5.651,54
EUROPA REVISTAS LTDA	91.692.970/0001-50	CLASSE III	R\$ 1.008,40	R\$ 0,00	R\$ 1.008,40	R\$ 1.050,29	R\$ 45,86	R\$ 1.096,15	R\$ 0,00	R\$ 1.096,15
EVA CRIZEL DOS SANTOS	13.681.746/0001-50	CLASSE III	R\$ 149,18	R\$ 0,00	R\$ 149,18	R\$ 150,40	R\$ 1,60	R\$ 152,01	R\$ 0,00	R\$ 152,01
IVALDO MARTINS DA SILVEIRA SIMPLES	03.040.467/0001-53	CLASSE III	R\$ 39,90	R\$ 0,00	R\$ 39,90	R\$ 55,11	R\$ 33,16	R\$ 88,27	R\$ 0,00	R\$ 88,27
EVANDRO CARLOS ZANOLLA	04.459.235/0001-05	CLASSE III	R\$ 2.560,32	R\$ 0,00	R\$ 2.560,32	R\$ 2.904,18	R\$ 456,02	R\$ 3.360,20	R\$ 0,00	R\$ 3.360,20
EVERALDO MELO LIMA CALCADOS	01.596.258/0001-65	CLASSE III	R\$ 810,60	R\$ 207,70	R\$ 1.018,30	R\$ 1.069,01	R\$ 57,42	R\$ 1.126,43	R\$ 0,00	R\$ 1.126,43
EXCLUSIVE EQUIPAMENTOS INDUSTRIAIS LTDA	08.780.731/0001-09	CLASSE III	R\$ 300,00	R\$ 0,00	R\$ 300,00	R\$ 313,99	R\$ 16,64	R\$ 330,63	R\$ 0,00	R\$ 330,63
EXPLOSAO COMERCIO DE CONFECOES LTDA	34.474.437/0001-89	CLASSE III	R\$ 615,46	R\$ 240,70	R\$ 856,16	R\$ 895,00	R\$ 47,19	R\$ 942,19	R\$ 0,00	R\$ 942,19
EXTRA CALCADOS SPORT LTDA	04.568.794/0001-45	CLASSE III	R\$ 676,32	R\$ 0,00	R\$ 676,32	R\$ 781,17	R\$ 198,42	R\$ 979,58	R\$ 0,00	R\$ 979,58
F A PLANETA CALCADOS	06.333.915/0001-03	CLASSE III	R\$ 98,68	R\$ 0,00	R\$ 98,68	R\$ 117,79	R\$ 34,00	R\$ 151,79	R\$ 0,00	R\$ 151,79
F BECKER E CIA LTDA	07.632.024/0001-02	CLASSE III	R\$ 292,88	R\$ 0,00	R\$ 292,88	R\$ 330,53	R\$ 44,73	R\$ 375,26	R\$ 0,00	R\$ 375,26
F DEUCY E CIA LTDA	77.904.217/0001-50	CLASSE III	R\$ 204,89	R\$ 0,00	R\$ 204,89	R\$ 223,93	R\$ 19,26	R\$ 243,19	R\$ 0,00	R\$ 243,19
F G M CALCADOS LTDA	24.781.411/0001-20	CLASSE III	R\$ 230,50	R\$ 0,00	R\$ 230,50	R\$ 303,36	R\$ 143,08	R\$ 446,44	R\$ 0,00	R\$ 446,44
F H COMASSETTO MAT DE CONSTRUCAO LTDA	91.295.691/0001-53	CLASSE III	R\$ 52,97	R\$ 0,00	R\$ 52,97	R\$ 52,97	R\$ 0,00	R\$ 52,97	R\$ 0,00	R\$ 52,97
F I BEZERRA DA COSTA	05.058.693/0002-78	CLASSE III	R\$ 47,40	R\$ 0,00	R\$ 47,40	R\$ 57,08	R\$ 17,56	R\$ 74,65	R\$ 0,00	R\$ 74,65
F M M CAVALCANTE DOS SANTOS - CONFECOES	03.648.199/0001-57	CLASSE III	R\$ 213,47	R\$ 0,00	R\$ 213,47	R\$ 215,22	R\$ 2,58	R\$ 217,80	R\$ 0,00	R\$ 217,80
F SERRAO SILVA	10.261.024/0001-58	CLASSE III	R\$ 433,51	R\$ 0,00	R\$ 433,51	R\$ 471,52	R\$ 39,24	R\$ 510,76	R\$ 0,00	R\$ 510,76
F.H. COMASSETTO MATERIAIS DE CONSTRUCAO LTDA	91.295.691/0003-15	CLASSE III	R\$ 2.765,01	R\$ 0,00	R\$ 2.765,01	R\$ 2.765,01	R\$ 0,00	R\$ 2.765,01	-R\$ 5,18	R\$ 2.759,83
FABESUL DISTRIBUIDORA LTDA	89.054.050/0001-65	CLASSE III	R\$ 1.864,00	R\$ 0,00	R\$ 1.864,00	R\$ 1.895,10	R\$ 44,22	R\$ 1.939,32	R\$ 0,00	R\$ 1.939,32
FABIO MILLER GUELFI PINTO EIRELI - EPP- LJ 01	13.882.342/0001-24	CLASSE III	R\$ 258,39	R\$ 76,99	R\$ 335,38	R\$ 339,69	R\$ 6,57	R\$ 346,26	R\$ 0,00	R\$ 346,26
FABRICA DE TRANCAS BRASIL LTDA	45.831.575/0001-94	CLASSE III	R\$ 2.048,00	R\$ 0,00	R\$ 2.048,00	R\$ 2.056,40	R\$ 7,92	R\$ 2.064,31	R\$ 0,00	R\$ 2.064,31
FABRICIO GONCALVES MARTINS	09.345.168/0001-03	CLASSE III	R\$ 208,67	R\$ 0,00	R\$ 208,67	R\$ 212,15	R\$ 4,88	R\$ 217,03	R\$ 0,00	R\$ 217,03
FAFITHI BOUTIQUE LTDA	03.682.195/0001-95	CLASSE III	R\$ 170,84	R\$ 0,00	R\$ 170,84	R\$ 184,96	R\$ 13,69	R\$ 198,64	R\$ 0,00	R\$ 198,64

COLONA 1	COLONA 2	COLONA 3	COLONA 4	COLONA 5	COLONA 6	COLONA 7	COLONA 8	COLONA 9	COLONA 10	COLONA 11
CREADOR	CNPJ / CPF	ORIGEM	VALOR INFORMADO ORIGINAL	AJUSTE	VALOR AJUSTADO	VALOR NO PEDIDO DA RJ	JUROS ANTERIOR AO PEDIDO DE RJ	VALOR ATUALIZADO NA DATA DO PEDIDO DE RJ (1)	JUROS POSTERIOR AO PEDIDO DE RJ	VALOR ATUALIZADO NA DATA DO PEDIDO DE RJ (2)
FALCAO CALCADOS LTDA	16.319.105/0001-48	CLASSE III	R\$ 46,17	R\$ 0,00	R\$ 46,17	R\$ 46,55	R\$ 0,29	R\$ 46,84	R\$ 0,00	R\$ 46,84
FALU COMERCIO DE ARTIGOS ESPORTIVOS LTDA	07.042.002/0001-92	CLASSE III	R\$ 842,77	R\$ 0,00	R\$ 842,77	R\$ 916,55	R\$ 75,27	R\$ 991,82	R\$ 0,00	R\$ 991,82
FAMA - COMERCIO DE CONFECÇOES E CALCADOS LTDA	07.284.413/0002-75	CLASSE III	R\$ 154,55	R\$ 0,00	R\$ 154,55	R\$ 184,48	R\$ 52,82	R\$ 237,31	R\$ 0,00	R\$ 237,31
FAMILY TUR TRANSPORTES LTDA	12.185.373/0001-63	CLASSE III	R\$ 52.664,94	R\$ 34.278,59	R\$ 86.943,53	R\$ 87.305,68	R\$ 367,27	R\$ 87.672,95	R\$ 0,00	R\$ 87.672,95
FARVEL CALCADOS E BOLSAS LTDA	04.590.856/0001-15	CLASSE III	R\$ 994,11	R\$ 0,00	R\$ 994,11	R\$ 1.002,26	R\$ 4,34	R\$ 1.006,60	R\$ 0,00	R\$ 1.006,60
FEDERAL EXPRESS CORPORATION	00.676.486/0001-82	CLASSE III	R\$ 392,12	R\$ 211,89	R\$ 604,01	R\$ 604,01	R\$ 0,65	R\$ 604,66	R\$ 0,00	R\$ 604,66
FELIPE CALCADOS LTDA	00.312.409/0001-43	CLASSE III	R\$ 69,90	R\$ 0,00	R\$ 69,90	R\$ 81,37	R\$ 21,05	R\$ 102,41	R\$ 0,00	R\$ 102,41
FELLINI & FERRARI LTDA	93.049.401/0001-17	CLASSE III	R\$ 0,00	R\$ 356,53	R\$ 356,53	R\$ 356,53	R\$ 0,00	R\$ 356,53	R\$ 0,00	R\$ 356,53
FENIX SERVICOS EM EXP.E IMP. LTDA	91.901.751/0001-34	CLASSE III	R\$ 570,59	R\$ 0,00	R\$ 570,59	R\$ 570,59	R\$ 0,00	R\$ 570,59	R\$ 0,00	R\$ 570,59
FEPAR COMERCIO DE FERRAGENS LTDA	09.472.979/0001-75	CLASSE III	R\$ 314,59	R\$ 0,00	R\$ 314,59	R\$ 314,59	R\$ 0,00	R\$ 314,59	R\$ 0,00	R\$ 314,59
FEPLAST ARTEFATOS PLASTICOS LTDA	03.158.199/0001-79	CLASSE III	R\$ 3.999,20	R\$ 0,00	R\$ 3.999,20	R\$ 3.999,20	R\$ 0,00	R\$ 3.999,20	R\$ 0,00	R\$ 3.999,20
FERNANDA LORO TREVISOL	12.397.370/0001-93	CLASSE III	R\$ 213,32	R\$ 0,00	R\$ 213,32	R\$ 233,14	R\$ 20,44	R\$ 253,58	R\$ 0,00	R\$ 253,58
FERNANDA MARIA CORNELLI	10.477.707/0001-47	CLASSE III	R\$ 217,70	R\$ 0,00	R\$ 217,70	R\$ 220,79	R\$ 4,08	R\$ 224,87	R\$ 0,00	R\$ 224,87
FERNANDA TEIXEIRA DE SOUZA EPP - LJ 08	07.424.751/0002-65	CLASSE III	R\$ 212,17	R\$ 0,00	R\$ 212,17	R\$ 269,05	R\$ 118,65	R\$ 387,70	R\$ 0,00	R\$ 387,70
FERNANDES & ZANATTA LTDA	03.988.643/0001-83	CLASSE III	R\$ 54,90	R\$ 0,00	R\$ 54,90	R\$ 66,69	R\$ 21,25	R\$ 87,94	R\$ 0,00	R\$ 87,94
FERNANDES JUNIOR & CIA LTDA	17.955.899/0007-94	CLASSE III	R\$ 301,22	R\$ 0,00	R\$ 301,22	R\$ 303,69	R\$ 1,92	R\$ 305,61	R\$ 0,00	R\$ 305,61
FERNANDEZ & CIA LTDA	93.641.710/0001-81	CLASSE III	R\$ 328,62	R\$ 0,00	R\$ 328,62	R\$ 392,27	R\$ 112,58	R\$ 504,85	R\$ 0,00	R\$ 504,85
FERNANDO JOSE BARTH	37.181.740/0001-81	CLASSE III	R\$ 76,42	R\$ 0,00	R\$ 76,42	R\$ 77,30	R\$ 1,65	R\$ 78,95	R\$ 0,00	R\$ 78,95
FERREIRA & PEIXOTO LTDA	25.618.257/0001-32	CLASSE III	R\$ 147,80	R\$ 0,00	R\$ 147,80	R\$ 154,69	R\$ 9,08	R\$ 163,77	R\$ 0,00	R\$ 163,77
FERREIRA SANTOS TECIDOS E CALCADOS LTDA	04.085.278/0001-60	CLASSE III	R\$ 44,90	R\$ 0,00	R\$ 44,90	R\$ 59,09	R\$ 27,87	R\$ 86,96	R\$ 0,00	R\$ 86,96
FERRI COM.E REPRES.DE CALCADOS LTDA	75.727.065/0001-32	CLASSE III	R\$ 205.232,66	-R\$ 160.647,94	R\$ 44.584,72	R\$ 44.830,86	R\$ 237,16	R\$ 45.068,02	R\$ 0,00	R\$ 45.068,02
FG DO BRASIL LTDA	03.612.954/0003-05	CLASSE III	R\$ 43,55	R\$ 0,00	R\$ 43,55	R\$ 57,32	R\$ 26,90	R\$ 84,22	R\$ 0,00	R\$ 84,22
FIDC DA INDUSTRIA EXODUS I	07.399.646/0001-32	CLASSE III	R\$ 5.074,94	R\$ 0,00	R\$ 5.074,94	R\$ 5.255,97	R\$ 225,28	R\$ 5.481,25	R\$ 0,00	R\$ 5.481,25
FIDC DA INDUSTRIA EXODUS III	09.194.715/0001-05	CLASSE III	R\$ 121.819,86	R\$ 0,00	R\$ 121.819,86	R\$ 124.210,67	R\$ 3.139,71	R\$ 127.350,39	R\$ 0,00	R\$ 127.350,39
FIDC DA INDUSTRIA EXODUS INSTITUCIONAL	14.051.028/0001-62	CLASSE III	R\$ 122.116,46	R\$ 0,00	R\$ 122.116,46	R\$ 124.529,60	R\$ 3.166,51	R\$ 127.696,11	R\$ 0,00	R\$ 127.696,11
FIDC MULTISSETORIAL VALOR	10.614.434/0001-35	CLASSE III	R\$ 51.900,00	R\$ 0,00	R\$ 51.900,00	R\$ 51.900,00	R\$ 0,00	R\$ 51.900,00	-R\$ 1.205,23	R\$ 50.694,77
FIDC ONIXPRIME	18.387.112/0001-02	CLASSE III	R\$ 20.000,00	R\$ 0,00	R\$ 20.000,00	R\$ 20.164,00	R\$ 47,05	R\$ 20.211,05	R\$ 0,00	R\$ 20.211,05
FILLER ALIMENTOS E BEBIDAS LTDA	00.176.513/0010-49	CLASSE III	R\$ 180,00	R\$ 0,00	R\$ 180,00	R\$ 180,00	R\$ 0,24	R\$ 180,24	R\$ 0,00	R\$ 180,24
FILOMENO ZEFERINO DOS SANTOS	05.658.133/0001-73	CLASSE III	R\$ 1.280,14	R\$ 389,50	R\$ 1.669,64	R\$ 1.810,52	R\$ 166,19	R\$ 1.976,72	R\$ 0,00	R\$ 1.976,72
FIXAR COMERCIO DE PARAFUSOS E FERRAMENTAS LTDA	11.258.604/0001-59	CLASSE III	R\$ 440,00	R\$ 0,00	R\$ 440,00	R\$ 440,00	R\$ 0,00	R\$ 440,00	R\$ 0,00	R\$ 440,00
FLAMBOYANT COMERCIO DE CALCADOS LTDA	03.659.178/0001-37	CLASSE III	R\$ 35,94	R\$ 0,00	R\$ 35,94	R\$ 36,54	R\$ 0,84	R\$ 37,38	R\$ 0,00	R\$ 37,38
FLARUS COMERCIO DE CALCADOS LTDA	03.049.094/0001-81	CLASSE III	R\$ 2.931,96	R\$ 0,00	R\$ 2.931,96	R\$ 2.959,15	R\$ 18,13	R\$ 2.977,28	R\$ 0,00	R\$ 2.977,28
FLAVIO A SIA E CIA LTDA	59.700.385/0001-42	CLASSE III	R\$ 1.176,11	R\$ 0,00	R\$ 1.176,11	R\$ 1.325,23	R\$ 185,16	R\$ 1.510,39	R\$ 0,00	R\$ 1.510,39
FLAVIO CHOIFI MALUF	03.095.776/0001-20	CLASSE III	R\$ 404,96	R\$ 0,00	R\$ 404,96	R\$ 506,90	R\$ 197,52	R\$ 704,43	R\$ 0,00	R\$ 704,43
FLEXSUL IND DE COMP PARA CALC LTDA	09.127.800/0001-42	CLASSE III	R\$ 438.327,55	R\$ 55,65	R\$ 438.383,20	R\$ 444.525,34	R\$ 6.659,54	R\$ 451.184,88	R\$ 0,00	R\$ 451.184,88
FNF COMERCIO DE CALCADOS LTDA EPP - LJ 02	21.946.467/0001-07	CLASSE III	R\$ 47,90	R\$ 0,00	R\$ 47,90	R\$ 48,70	R\$ 1,15	R\$ 49,85	R\$ 0,00	R\$ 49,85
FOKABELLA COMERCIO DE CALCADOS LTDA ME - LJ 01	04.991.650/0001-05	CLASSE III	R\$ 470,04	R\$ 0,00	R\$ 470,04	R\$ 596,04	R\$ 265,24	R\$ 861,28	R\$ 0,00	R\$ 861,28
FOOT ALL COMERCIO LTDA	00.268.973/0006-10	CLASSE III	R\$ 442,97	R\$ 0,00	R\$ 442,97	R\$ 448,08	R\$ 8,21	R\$ 456,29	R\$ 0,00	R\$ 456,29
FOOT ALL COMERCIO LTDA - LOJA 05	00.268.973/0005-30	CLASSE III	R\$ 218,75	R\$ 0,00	R\$ 218,75	R\$ 236,83	R\$ 19,42	R\$ 256,25	R\$ 0,00	R\$ 256,25
FORMAS KUNZ LTDA	88.318.092/0001-01	CLASSE III	R\$ 57.524,50	R\$ 0,00	R\$ 57.524,50	R\$ 58.000,78	R\$ 537,36	R\$ 58.538,14	R\$ 0,00	R\$ 58.538,14
FORMAX QUIMIPLAN COMP. P/ CAL. LTDA	91.807.149/0001-32	CLASSE III	R\$ 65.384,25	R\$ 0,00	R\$ 65.384,25	R\$ 65.389,16	R\$ 0,00	R\$ 65.389,16	-R\$ 2.443,93	R\$ 62.945,23
FORMAX QUIMIPLAN COMPONENTES PARA CALCADOS LTDA	91.807.149/0004-85	CLASSE III	R\$ 33.132,72	R\$ 0,00	R\$ 33.132,72	R\$ 33.192,50	R\$ 0,00	R\$ 33.192,50	-R\$ 190,52	R\$ 33.001,98
FOX COMERCIO DE CALCADOS LTDA	13.033.159/0001-54	CLASSE III	R\$ 81,90	R\$ 0,00	R\$ 81,90	R\$ 84,34	R\$ 2,90	R\$ 87,24	R\$ 0,00	R\$ 87,24
FRANCIANE DOS SANTOS RODRIGUES DA SILVA	17.001.293/0001-24	CLASSE III	R\$ 379,40	R\$ 0,00	R\$ 379,40	R\$ 450,72	R\$ 127,10	R\$ 577,82	R\$ 0,00	R\$ 577,82
FRANCISCO C MATIAS	63.990.030/0001-02	CLASSE III	R\$ 189,70	R\$ 0,00	R\$ 189,70	R\$ 206,51	R\$ 21,12	R\$ 227,63	R\$ 0,00	R\$ 227,63
FRANCISCO PINHEIRO DE FIGUEIREDO	08.253.304/0003-34	CLASSE III	R\$ 1.033,19	R\$ 0,00	R\$ 1.033,19	R\$ 1.248,33	R\$ 383,95	R\$ 1.632,28	R\$ 0,00	R\$ 1.632,28
FRANCISCO PINHEIRO FIGUEIREDO	08.253.304/0001-72	CLASSE III	R\$ 164,84	R\$ 0,00	R\$ 164,84	R\$ 172,53	R\$ 10,29	R\$ 182,82	R\$ 0,00	R\$ 182,82
FRANCISCO PINHEIRO FIGUEIREDO	08.253.304/0002-53	CLASSE III	R\$ 52,70	R\$ 0,00	R\$ 52,70	R\$ 55,16	R\$ 3,29	R\$ 58,45	R\$ 0,00	R\$ 58,45
FRANCO REPRESENTAÇÕES LTDA	07.312.914/0001-37	CLASSE III	R\$ 224.326,10	-R\$ 143.020,52	R\$ 81.305,58	R\$ 81.305,58	R\$ 0,00	R\$ 81.305,58	-R\$ 605,36	R\$ 80.700,22
FREITAS E ALVES ACESS DE MODA LTDA	10.635.755/0001-16	CLASSE III	R\$ 194,70	R\$ 0,00	R\$ 194,70	R\$ 224,17	R\$ 37,66	R\$ 261,83	R\$ 0,00	R\$ 261,83
FRONT GAUCHO COM DE CALÇS LTDA	07.340.236/0002-05	CLASSE III	R\$ 204,94	R\$ 0,00	R\$ 204,94	R\$ 246,78	R\$ 75,41	R\$ 322,19	R\$ 0,00	R\$ 322,19
FUMI SAKUMOTTO TSUDA & CIA LTDA	52.039.575/0001-11	CLASSE III	R\$ 58,90	R\$ 0,00	R\$ 58,90	R\$ 58,90	R\$ 0,10	R\$ 59,00	R\$ 0,00	R\$ 59,00
FURLAN E LIMA LTDA	03.888.751/0001-84	CLASSE III	R\$ 127,80	R\$ 0,00	R\$ 127,80	R\$ 129,93	R\$ 3,29	R\$ 133,22	R\$ 0,00	R\$ 133,22
G BERLEZ E BERLEZ LTDA	06.974.150/0001-82	CLASSE III	R\$ 71,90	R\$ 0,00	R\$ 71,90	R\$ 81,94	R\$ 12,15	R\$ 94,09	R\$ 0,00	R\$ 94,09
G FERRAZ	11.714.797/0001-05	CLASSE III	R\$ 54,90	R\$ 0,00	R\$ 54,90	R\$ 72,25	R\$ 34,08	R\$ 106,33	R\$ 0,00	R\$ 106,33

COLUMNA 1	COLUMNA 2	COLUMNA 3	COLUMNA 4	COLUMNA 5	COLUMNA 6	COLUMNA 7	COLUMNA 8	COLUMNA 9	COLUMNA 10	COLUMNA 11
CREADOR	CNPJ / CPF	ORIGEM	VALOR INFORMADO ORIGINAL	AJUSTE	VALOR AJUSTADO	VALOR NO PEDIDO DA RJ	JUROS ANTERIOR AO PEDIDO DE RJ	VALOR ATUALIZADO NA DATA DO PEDIDO DE RJ (1)	JUROS POSTERIOR AO PEDIDO DE RJ	VALOR ATUALIZADO NA DATA DO PEDIDO DE RJ (2)
G G DISTRIBUIDORA DE CALCADOS LTDA	03.373.712/0001-44	CLASSE III	R\$ 52,71	R\$ 0,00	R\$ 52,71	R\$ 61,96	R\$ 13,09	R\$ 75,05	R\$ 0,00	R\$ 75,05
G VIANA SILVA	04.266.078/0010-02	CLASSE III	R\$ 7.527,17	R\$ 0,00	R\$ 7.527,17	R\$ 8.149,18	R\$ 622,05	R\$ 8.771,24	R\$ 0,00	R\$ 8.771,24
G. M. CALCADOS LTDA	02.469.709/0001-66	CLASSE III	R\$ 615,32	R\$ 0,00	R\$ 615,32	R\$ 620,37	R\$ 3,93	R\$ 624,29	R\$ 0,00	R\$ 624,29
G. VIANA SILVA	04.266.078/0001-03	CLASSE III	R\$ 12.243,82	R\$ 0,00	R\$ 12.243,82	R\$ 13.332,50	R\$ 1.149,07	R\$ 14.481,57	R\$ 0,00	R\$ 14.481,57
G. VIANA SILVA	04.266.078/0005-37	CLASSE III	R\$ 4.157,46	R\$ 0,00	R\$ 4.157,46	R\$ 4.523,33	R\$ 382,40	R\$ 4.905,73	R\$ 0,00	R\$ 4.905,73
GABRIELA PEDROSO DE MORAES CALCADOS	13.116.029/0002-66	CLASSE III	R\$ 106,54	R\$ 0,00	R\$ 106,54	R\$ 128,72	R\$ 38,48	R\$ 167,20	R\$ 0,00	R\$ 167,20
GANDU FASHION MODA LTDA	11.159.529/0001-79	CLASSE III	R\$ 361,54	R\$ 0,00	R\$ 361,54	R\$ 446,31	R\$ 150,10	R\$ 596,41	R\$ 0,00	R\$ 596,41
GAPPE COM. DE CALC. LTDA	01.439.947/0001-66	CLASSE III	R\$ 202,43	R\$ 0,00	R\$ 202,43	R\$ 219,16	R\$ 17,90	R\$ 237,06	R\$ 0,00	R\$ 237,06
GARCEZ DE SOUZA ADVOGADOS ASSOCIADOS	09.298.406/0001-77	CLASSE III	R\$ 6.900,00	R\$ 0,00	R\$ 6.900,00	R\$ 6.900,00	R\$ 0,00	R\$ 6.900,00	-R\$ 799,30	R\$ 6.100,70
GARRAPRINT SOLUCOES GRAFICAS	18.295.338/0001-83	CLASSE III	R\$ 5,74	R\$ 0,00	R\$ 5,74	R\$ 5,79	R\$ 0,01	R\$ 5,80	R\$ 0,00	R\$ 5,80
GASPARI VI COMERCIO DE CALCADOS LTDA ME - LJ 34	10.439.022/0001-06	CLASSE III	R\$ 28,95	R\$ 0,00	R\$ 28,95	R\$ 29,43	R\$ 0,88	R\$ 30,32	R\$ 0,00	R\$ 30,32
GAVEA SECURITIZADORA S/A	11.193.684/0001-01	CLASSE III	R\$ 152.948,25	R\$ 0,00	R\$ 152.948,25	R\$ 152.948,25	R\$ 0,00	R\$ 152.948,25	-R\$ 11.008,88	R\$ 141.939,37
GEABS REPRESENTAÇÕES LTDA	07.707.551/0001-39	CLASSE III	R\$ 396.795,17	-R\$ 198.510,16	R\$ 198.285,01	R\$ 208.403,88	R\$ 12.147,05	R\$ 220.550,93	R\$ 0,00	R\$ 220.550,93
GEFERSON CALCADOS LTDA	68.528.033/0001-42	CLASSE III	R\$ 350,49	R\$ 0,00	R\$ 350,49	R\$ 356,34	R\$ 8,31	R\$ 364,65	R\$ 0,00	R\$ 364,65
GEMA TECIDOS LTDA	00.166.764/0001-51	CLASSE III	R\$ 0,00	R\$ 370,06	R\$ 370,06	R\$ 370,06	R\$ 0,00	R\$ 370,06	R\$ 0,00	R\$ 370,06
GENKO SHIMABUKURO COMERCIO DE CALCADOS LTDA - FILIAL 02	79.113.841/0003-27	CLASSE III	R\$ 654,54	R\$ 0,00	R\$ 654,54	R\$ 695,48	R\$ 46,60	R\$ 742,08	R\$ 0,00	R\$ 742,08
GEOTEK COMERCIO DE COMPONENTES LTDA	17.088.795/0001-34	CLASSE III	R\$ 38.076,50	R\$ 0,00	R\$ 38.076,50	R\$ 39.211,22	R\$ 1.540,44	R\$ 40.751,66	R\$ 0,00	R\$ 40.751,66
GERALDO A FERREIRA BRAGA	10.626.280/0001-00	CLASSE III	R\$ 35.665,11	R\$ 0,00	R\$ 35.665,11	R\$ 35.665,11	R\$ 0,00	R\$ 35.665,11	R\$ 0,00	R\$ 35.665,11
GERALDO NUNES E CIA LTDA	19.567.577/0001-08	CLASSE III	R\$ 678,80	R\$ 0,00	R\$ 678,80	R\$ 860,77	R\$ 383,90	R\$ 1.244,67	R\$ 0,00	R\$ 1.244,67
GERALI GERADORA DE ALIMENTOS LTDA	90.382.953/0002-35	CLASSE III	R\$ 288.608,83	R\$ 0,00	R\$ 288.608,83	R\$ 291.805,50	R\$ 4.560,41	R\$ 296.365,91	R\$ 0,00	R\$ 296.365,91
GERALI GERADORA DE ALIMENTOS LTDA	90.382.953/0001-54	CLASSE III	R\$ 245.059,20	R\$ 0,00	R\$ 245.059,20	R\$ 249.050,66	R\$ 5.435,94	R\$ 254.486,61	R\$ 0,00	R\$ 254.486,61
GERVASIO MULLER DE OLIVEIRA	10.217.051/0001-23	CLASSE III	R\$ 50.000,00	R\$ 0,00	R\$ 50.000,00	R\$ 50.410,00	R\$ 386,48	R\$ 50.796,48	R\$ 0,00	R\$ 50.796,48
GFG COMERCIO DIGITAL LTDA.	11.200.418/0004-01	CLASSE III	R\$ 3.338,65	R\$ 62,93	R\$ 3.401,58	R\$ 3.563,16	R\$ 192,03	R\$ 3.755,19	R\$ 0,00	R\$ 3.755,19
GILBERTO A BRUNETTO E IRMAOS LTDA	00.401.063/0001-50	CLASSE III	R\$ 55,10	R\$ 0,00	R\$ 55,10	R\$ 55,55	R\$ 0,65	R\$ 56,20	R\$ 0,00	R\$ 56,20
GILBERTO DE CRISTO	10.865.176/0001-60	CLASSE III	R\$ 23.027,82	R\$ 25,56	R\$ 23.053,38	R\$ 23.053,38	R\$ 0,00	R\$ 23.053,38	R\$ 0,00	R\$ 23.053,38
GILMAR CESAR DROBRZENSKI	00.108.950/0001-34	CLASSE III	R\$ 555,80	R\$ 0,00	R\$ 555,80	R\$ 560,36	R\$ 6,35	R\$ 566,71	R\$ 0,00	R\$ 566,71
GILMAR DE GODOY	11.121.813/0001-56	CLASSE III	R\$ 197,10	R\$ 0,00	R\$ 197,10	R\$ 216,02	R\$ 20,59	R\$ 236,61	R\$ 0,00	R\$ 236,61
GINA CALCADOS LTDA	61.265.922/0001-15	CLASSE III	R\$ 358,92	R\$ 0,00	R\$ 358,92	R\$ 392,27	R\$ 35,44	R\$ 427,71	R\$ 0,00	R\$ 427,71
GINO CHAMORRO FILHO	54.658.042/0001-43	CLASSE III	R\$ 336,50	R\$ 0,00	R\$ 336,50	R\$ 359,27	R\$ 27,45	R\$ 386,72	R\$ 0,00	R\$ 386,72
GIOVANI COM. DE CONFECÇÕES LTDA	88.327.200/0001-02	CLASSE III	R\$ 472,69	R\$ 0,00	R\$ 472,69	R\$ 543,37	R\$ 110,89	R\$ 654,25	R\$ 0,00	R\$ 654,25
GIRAMUNDO COMERCIO DE CALCADOS LTDA	09.439.344/0001-76	CLASSE III	R\$ 159,68	R\$ 0,00	R\$ 159,68	R\$ 169,67	R\$ 11,48	R\$ 181,15	R\$ 0,00	R\$ 181,15
GIRASSOL COMERCIO DE CALCADOS LTDA	05.566.514/0001-22	CLASSE III	R\$ 269,60	R\$ 0,00	R\$ 269,60	R\$ 312,60	R\$ 76,65	R\$ 389,25	R\$ 0,00	R\$ 389,25
GISELAINE MORAES DOS SANTOS - CONFECÇÕES	10.157.731/0001-07	CLASSE III	R\$ 109,90	R\$ 0,00	R\$ 109,90	R\$ 120,11	R\$ 10,25	R\$ 130,36	R\$ 0,00	R\$ 130,36
GIZA DE SAO GONCALO CALCADOS E ROUPAS LT	05.571.545/0001-71	CLASSE III	R\$ 1.649,56	R\$ 0,00	R\$ 1.649,56	R\$ 1.726,50	R\$ 103,59	R\$ 1.830,09	R\$ 0,00	R\$ 1.830,09
GK COM DE CALCADOS LTDA (MATRIZ)	12.809.989/0001-68	CLASSE III	R\$ 1.472,09	R\$ 0,00	R\$ 1.472,09	R\$ 1.532,23	R\$ 64,95	R\$ 1.597,18	R\$ 0,00	R\$ 1.597,18
GLACI ERDMANN DE MATOS	01.851.243/0001-04	CLASSE III	R\$ 706,80	R\$ 0,00	R\$ 706,80	R\$ 712,60	R\$ 6,89	R\$ 719,48	R\$ 0,00	R\$ 719,48
GLAUAR MODAS LTDA	19.725.167/0001-48	CLASSE III	R\$ 64,90	R\$ 0,00	R\$ 64,90	R\$ 88,94	R\$ 49,84	R\$ 138,78	R\$ 0,00	R\$ 138,78
GLOBAL COMERCIO DE PECAS E MAQUINAS LTDA	08.311.361/0001-60	CLASSE III	R\$ 1.122,00	R\$ 0,00	R\$ 1.122,00	R\$ 1.171,47	R\$ 60,74	R\$ 1.232,21	R\$ 0,00	R\$ 1.232,21
GLOBAL DISTRIBUICAO DE BENS DE CONSUMO LTDA	89.237.911/0212-29	CLASSE III	R\$ 22.194,00	-R\$ 2.219,40	R\$ 19.974,60	R\$ 19.974,60	R\$ 0,00	R\$ 19.974,60	-R\$ 926,23	R\$ 19.048,37
GODINHO E GOUVEA CALCADOS E ARTIGOS ESPORTIVOS	04.426.721/0001-19	CLASSE III	R\$ 104,70	R\$ 0,00	R\$ 104,70	R\$ 142,73	R\$ 79,59	R\$ 222,32	R\$ 0,00	R\$ 222,32
GOGOLA E GOGOLA LTDA	03.822.198/0001-87	CLASSE III	R\$ 107,80	R\$ 0,00	R\$ 107,80	R\$ 129,83	R\$ 40,25	R\$ 170,07	R\$ 0,00	R\$ 170,07
GOL CALCADOS E ACESSORIOS LTDA	08.727.997/0001-98	CLASSE III	R\$ 64,90	R\$ 0,00	R\$ 64,90	R\$ 90,03	R\$ 55,67	R\$ 145,69	R\$ 0,00	R\$ 145,69
GONTIJO E GONTIJO LTDA	15.919.293/0001-82	CLASSE III	R\$ 200,29	R\$ 0,00	R\$ 200,29	R\$ 203,63	R\$ 5,97	R\$ 209,61	R\$ 0,00	R\$ 209,61
GOVERNADOR VALADARES COM. CALCADOS LTDA.	08.986.578/0001-70	CLASSE III	R\$ 240,90	R\$ 0,00	R\$ 240,90	R\$ 242,88	R\$ 2,91	R\$ 245,79	R\$ 0,00	R\$ 245,79
GRAFICA MARX LTDA	04.602.262/0001-87	CLASSE III	R\$ 2.460,00	R\$ 0,00	R\$ 2.460,00	R\$ 2.501,05	R\$ 61,69	R\$ 2.562,74	R\$ 0,00	R\$ 2.562,74
GRASIELE FESTNER	08.668.200/0001-29	CLASSE III	R\$ 58,79	R\$ 0,00	R\$ 58,79	R\$ 59,77	R\$ 1,63	R\$ 61,40	R\$ 0,00	R\$ 61,40
GRASIELE GHENO	010.450.330-06	CLASSE III	R\$ 76.369,23	-R\$ 35.458,23	R\$ 40.911,00	R\$ 42.615,01	R\$ 2.208,09	R\$ 44.823,09	R\$ 0,00	R\$ 44.823,09
GROW REPRESENTACOES COMERCIAIS EIRELI	13.214.651/0001-26	CLASSE III	R\$ 22.298,06	R\$ 9.042,50	R\$ 31.340,56	R\$ 31.568,72	R\$ 310,48	R\$ 31.879,20	R\$ 0,00	R\$ 31.879,20
GUERRA & GUERRA ELETRO LTDA	04.776.529/0003-14	CLASSE III	R\$ 158,60	R\$ 0,00	R\$ 158,60	R\$ 213,55	R\$ 113,57	R\$ 327,12	R\$ 0,00	R\$ 327,12
GUILHERME TOMCZAK	18.778.502/0001-03	CLASSE III	R\$ 338,98	R\$ 174,65	R\$ 513,63	R\$ 523,73	R\$ 13,85	R\$ 537,58	R\$ 0,00	R\$ 537,58
GURTLER E CIA LTDA	33.790.809/0001-13	CLASSE III	R\$ 54,90	R\$ 0,00	R\$ 54,90	R\$ 64,53	R\$ 13,68	R\$ 78,21	R\$ 0,00	R\$ 78,21
GUZZO & SIMIONATO LTDA	19.233.482/0001-58	CLASSE III	R\$ 73,82	R\$ 0,00	R\$ 73,82	R\$ 76,02	R\$ 2,61	R\$ 78,63	R\$ 0,00	R\$ 78,63
H S B CALCADOS EIRELI	17.533.097/0001-09	CLASSE III	R\$ 726,71	R\$ 0,00	R\$ 726,71	R\$ 851,37	R\$ 226,84	R\$ 1.078,21	R\$ 0,00	R\$ 1.078,21
H.R TOP FASHION COM. CONF.CALC LTDA	00.749.455/0001-04	CLASSE III	R\$ 317,20	R\$ 0,00	R\$ 317,20	R\$ 420,22	R\$ 203,81	R\$ 624,02	R\$ 0,00	R\$ 624,02
H.S CALCADOS E CONFECÇÕES LTDA FILIAL	03.775.365/0002-67	CLASSE III	R\$ 0,00	R\$ 181,39	R\$ 181,39	R\$ 181,39	R\$ 0,00	R\$ 181,39	R\$ 0,00	R\$ 181,39

COLUNA 1	COLUNA 2	COLUNA 3	COLUNA 4	COLUNA 5	COLUNA 6	COLUNA 7	COLUNA 8	COLUNA 9	COLUNA 10	COLUNA 11
CREADOR	CNPJ / CPF	ORIGEM	VALOR INFORMADO ORIGINAL	AJUSTE	VALOR AJUSTADO	VALOR NO PEDIDO DA RJ	JUROS ANTERIOR AO PEDIDO DE RJ	VALOR ATUALIZADO NA DATA DO PEDIDO DE RJ (1)	JUROS POSTERIOR AO PEDIDO DE RJ	VALOR ATUALIZADO NA DATA DO PEDIDO DE RJ (2)
H2O SERVICO DE LAVANDERIA LTDA	10.613.484/0001-06	CLASSE III	R\$ 8.466,90	R\$ 0,00	R\$ 8.466,90	R\$ 8.559,33	R\$ 126,93	R\$ 8.686,27	R\$ 0,00	R\$ 8.686,27
HASSAN MAHMUD HUSSEIN	01.515.729/0001-63	CLASSE III	R\$ 105,62	R\$ 0,00	R\$ 105,62	R\$ 125,47	R\$ 35,34	R\$ 160,82	R\$ 0,00	R\$ 160,82
HASSE ARTIGOS ESPORTIVOS LTDA	11.117.150/0001-04	CLASSE III	R\$ 308,66	R\$ 0,00	R\$ 308,66	R\$ 346,41	R\$ 46,30	R\$ 392,71	R\$ 0,00	R\$ 392,71
HEESCHEN E CIA LTDA	09.153.880/0001-00	CLASSE III	R\$ 69,90	R\$ 0,00	R\$ 69,90	R\$ 96,84	R\$ 57,07	R\$ 153,91	R\$ 0,00	R\$ 153,91
HEINZ JOSE ROCKENBACH	94.345.485/0001-07	CLASSE III	R\$ 153,40	R\$ 0,00	R\$ 153,40	R\$ 182,15	R\$ 48,15	R\$ 230,30	R\$ 0,00	R\$ 230,30
HELENICE DA CONCEICAO OLIVEIRA DE MORAIS 03363628625	15.278.113/0001-20	CLASSE III	R\$ 198,70	R\$ 0,00	R\$ 198,70	R\$ 202,02	R\$ 5,52	R\$ 207,54	R\$ 0,00	R\$ 207,54
HELITON SCHEIDT DO VALLE - LOJA 01	65.601.908/0001-04	CLASSE III	R\$ 364,80	R\$ 0,00	R\$ 364,80	R\$ 420,91	R\$ 74,03	R\$ 494,94	R\$ 0,00	R\$ 494,94
HELITON SCHEIDT DO VALLE JUNIOR - ME LOJA 03	12.573.897/0002-02	CLASSE III	R\$ 38,32	R\$ 0,00	R\$ 38,32	R\$ 44,95	R\$ 9,10	R\$ 54,05	R\$ 0,00	R\$ 54,05
HELOISA NERES LOPES E CIA LTDA	20.620.031/0001-52	CLASSE III	R\$ 196,54	R\$ 0,00	R\$ 196,54	R\$ 215,76	R\$ 20,92	R\$ 236,68	R\$ 0,00	R\$ 236,68
HENRIQUES E BRITO COMERCIO DE CALCADOS LTDA	11.911.829/0002-43	CLASSE III	R\$ 189,53	R\$ 0,00	R\$ 189,53	R\$ 191,71	R\$ 3,20	R\$ 194,91	R\$ 0,00	R\$ 194,91
HEROM CALCADOS LTDA	04.547.965/0001-50	CLASSE III	R\$ 611,11	R\$ 0,00	R\$ 611,11	R\$ 705,32	R\$ 149,36	R\$ 854,68	R\$ 0,00	R\$ 854,68
HIGIENIZE COMERCIAL LTDA	95.054.177/0001-87	CLASSE III	R\$ 5.539,35	R\$ 0,00	R\$ 5.539,35	R\$ 5.542,41	R\$ 0,00	R\$ 5.542,41	-R\$ 1,50	R\$ 5.540,91
HORANGO TANGO MODAS COM DE VEST LTDA	93.693.588/0004-30	CLASSE III	R\$ 91,91	R\$ 602,80	R\$ 694,71	R\$ 695,46	R\$ 1,05	R\$ 696,51	R\$ 0,00	R\$ 696,51
HORANGO TANGO MODAS COM. VEST. LTDA	93.693.588/0001-97	CLASSE III	R\$ 80,57	R\$ 0,00	R\$ 80,57	R\$ 109,83	R\$ 60,48	R\$ 170,31	R\$ 0,00	R\$ 170,31
HUTEBA MERCANTIL LTDA	13.004.999/0003-50	CLASSE III	R\$ 391,80	R\$ 0,00	R\$ 391,80	R\$ 442,16	R\$ 63,82	R\$ 505,98	R\$ 0,00	R\$ 505,98
I DE OLIVEIRA VENZEL & CIA LTDA	07.090.115/0001-10	CLASSE III	R\$ 235,15	R\$ 0,00	R\$ 235,15	R\$ 264,70	R\$ 38,47	R\$ 303,16	R\$ 0,00	R\$ 303,16
I T ROHENKOHL	05.055.475/0001-07	CLASSE III	R\$ 53,24	R\$ 0,00	R\$ 53,24	R\$ 53,68	R\$ 0,48	R\$ 54,16	R\$ 0,00	R\$ 54,16
IADVIGA OSTROVSKI	10.444.490/0001-79	CLASSE III	R\$ 488,11	R\$ 0,00	R\$ 488,11	R\$ 539,12	R\$ 63,31	R\$ 602,43	R\$ 0,00	R\$ 602,43
IDALIA BONFIM SANTOS DE OLIVEIRA	03.803.207/0001-92	CLASSE III	R\$ 77,80	R\$ 0,00	R\$ 77,80	R\$ 105,66	R\$ 56,17	R\$ 161,83	R\$ 0,00	R\$ 161,83
IEDA MARIA PATREZI BUZOLIN	02.220.881/0001-81	CLASSE III	R\$ 266,53	R\$ 0,00	R\$ 266,53	R\$ 313,30	R\$ 64,33	R\$ 377,63	R\$ 0,00	R\$ 377,63
IF FORMAS IND. DE COMP. P/ CALC. LTDA	11.209.849/0001-96	CLASSE III	R\$ 19.275,05	R\$ 0,00	R\$ 19.275,05	R\$ 19.472,72	R\$ 256,36	R\$ 19.729,08	R\$ 0,00	R\$ 19.729,08
ILTE MARIA SARTORI CONFECOES LTDA	04.371.578/0001-05	CLASSE III	R\$ 203,71	R\$ 0,00	R\$ 203,71	R\$ 246,56	R\$ 78,22	R\$ 324,78	R\$ 0,00	R\$ 324,78
IMPERIO DA MODA LTDA	14.108.172/0001-98	CLASSE III	R\$ 566,37	R\$ 0,00	R\$ 566,37	R\$ 631,78	R\$ 81,08	R\$ 712,86	R\$ 0,00	R\$ 712,86
IMPERIO DO CALCADO LTDA	13.046.003/0001-08	CLASSE III	R\$ 76,90	R\$ 0,00	R\$ 76,90	R\$ 79,19	R\$ 2,77	R\$ 81,96	R\$ 0,00	R\$ 81,96
IMPEX INDUSTRIA COM. E PREPES. LTDA	87.399.630/0001-69	CLASSE III	R\$ 21.318,75	R\$ 0,00	R\$ 21.318,75	R\$ 21.678,07	R\$ 534,41	R\$ 22.212,48	R\$ 0,00	R\$ 22.212,48
INA TERESINHA WILBORN	95.144.879/0001-51	CLASSE III	R\$ 886,75	R\$ 0,00	R\$ 886,75	R\$ 971,86	R\$ 96,86	R\$ 1.068,72	R\$ 0,00	R\$ 1.068,72
INCOTELAS IND E COM DE TELAS LTDA	06.371.663/0001-07	CLASSE III	R\$ 80,00	R\$ 0,00	R\$ 80,00	R\$ 80,66	R\$ 0,32	R\$ 80,98	R\$ 0,00	R\$ 80,98
IND DE PALMILHAS BROCKER LTDA	89.576.573/0001-71	CLASSE III	R\$ 587.777,11	R\$ 0,00	R\$ 587.777,11	R\$ 588.896,21	R\$ 0,00	R\$ 588.896,21	-R\$ 19.421,04	R\$ 569.475,17
INDUMENTO COM DE VESTUARIO E CALCADOS LTDA	02.755.362/0001-18	CLASSE III	R\$ 456,78	R\$ 0,00	R\$ 456,78	R\$ 467,43	R\$ 14,62	R\$ 482,05	R\$ 0,00	R\$ 482,05
INDUSTRIA DE MAQUINAS ERPS LTDA	88.259.783/0001-73	CLASSE III	R\$ 5.022,13	R\$ 0,00	R\$ 5.022,13	R\$ 5.033,43	R\$ 0,00	R\$ 5.033,43	-R\$ 8,68	R\$ 5.024,75
INDUSTRIA TEXTIL TRES MARIAS LTDA	94.132.826/0001-58	CLASSE III	R\$ 717,55	R\$ 0,00	R\$ 717,55	R\$ 719,06	R\$ 0,00	R\$ 719,06	-R\$ 4,76	R\$ 714,30
INGRID DA S FORASTIERI BORDADOS	11.257.121/0001-30	CLASSE III	R\$ 155,80	R\$ 0,00	R\$ 155,80	R\$ 157,08	R\$ 0,94	R\$ 158,02	R\$ 0,00	R\$ 158,02
INJETADOS BOURSCHEID LTDA	00.726.929/0001-00	CLASSE III	R\$ 657.522,66	R\$ 0,00	R\$ 657.522,66	R\$ 659.092,36	R\$ 0,00	R\$ 659.092,36	-R\$ 3.115,49	R\$ 655.976,86
INPOL IND DE POLIURETANO LTDA	88.461.165/0001-01	CLASSE III	R\$ 222.040,09	R\$ 0,00	R\$ 222.040,09	R\$ 222.099,55	R\$ 0,00	R\$ 222.099,55	-R\$ 8.017,94	R\$ 214.081,61
INSOFT4 INFORMATICA LTDA	93.980.126/0001-50	CLASSE III	R\$ 1.940,56	R\$ 0,00	R\$ 1.940,56	R\$ 1.980,66	R\$ 50,02	R\$ 2.030,68	R\$ 0,00	R\$ 2.030,68
INTERCARGO DE FRANCA- AGEN. DE CARGAS	62.667.571/0001-31	CLASSE III	R\$ 4.924,00	R\$ 0,00	R\$ 4.924,00	R\$ 4.924,00	R\$ 8,21	R\$ 4.932,21	R\$ 0,00	R\$ 4.932,21
IRMAOS BACHEGA LTDA	54.376.066/0001-00	CLASSE III	R\$ 53,10	R\$ 0,00	R\$ 53,10	R\$ 55,58	R\$ 3,48	R\$ 59,06	R\$ 0,00	R\$ 59,06
IRMAOS DANELLI LTDA	72.282.353/0002-13	CLASSE III	R\$ 45,91	R\$ 0,00	R\$ 45,91	R\$ 57,35	R\$ 22,06	R\$ 79,41	R\$ 0,00	R\$ 79,41
IRMAOS FERNANDES LTDA	19.986.298/0001-89	CLASSE III	R\$ 109,80	R\$ 0,00	R\$ 109,80	R\$ 135,58	R\$ 46,10	R\$ 181,67	R\$ 0,00	R\$ 181,67
IRMAOS MALUZA LTDA	54.367.636/0001-03	CLASSE III	R\$ 1.071,69	R\$ 0,00	R\$ 1.071,69	R\$ 1.301,61	R\$ 420,95	R\$ 1.722,56	R\$ 0,00	R\$ 1.722,56
ISABEL DE LURDES MALTA CALCADOS	13.530.012/0001-70	CLASSE III	R\$ 59.212,31	R\$ 3.568,56	R\$ 62.780,87	R\$ 62.959,07	R\$ 102,25	R\$ 63.061,32	R\$ 0,00	R\$ 63.061,32
ISACOSTA & COSTA MAGAZINE LTDA	11.357.576/0001-27	CLASSE III	R\$ 483,44	R\$ 0,00	R\$ 483,44	R\$ 541,46	R\$ 81,99	R\$ 623,45	R\$ 0,00	R\$ 623,45
ITAMAR CAMPOS PAOLUCCI & CIA LTDA	20.497.939/0001-10	CLASSE III	R\$ 132,70	R\$ 0,00	R\$ 132,70	R\$ 147,42	R\$ 16,90	R\$ 164,33	R\$ 0,00	R\$ 164,33
ITAPOA COMERCIO DE TECIDOS E CONFECOES LTDA	63.771.067/0001-40	CLASSE III	R\$ 185,33	R\$ 0,00	R\$ 185,33	R\$ 200,64	R\$ 14,85	R\$ 215,49	R\$ 0,00	R\$ 215,49
ITAPORANGA CALCADOS DE LELES & TEXEIRA LTDA	09.024.066/0001-96	CLASSE III	R\$ 1.252,54	R\$ 0,00	R\$ 1.252,54	R\$ 1.304,57	R\$ 57,40	R\$ 1.361,97	R\$ 0,00	R\$ 1.361,97
ITM CONSULTORIA EM NEGOCIOS LTDA	10.274.626/0001-40	CLASSE III	R\$ 8.730,00	R\$ 0,00	R\$ 8.730,00	R\$ 8.852,51	R\$ 121,96	R\$ 8.974,47	R\$ 0,00	R\$ 8.974,47
ITM INDUSTRIAS TEXTEIS H MILAGRE SA	89.842.439/0001-75	CLASSE III	R\$ 249.555,83	R\$ 0,00	R\$ 249.555,83	R\$ 249.900,99	R\$ 0,00	R\$ 249.900,99	-R\$ 7.641,98	R\$ 242.259,01
IVANE L GORCK E CIA LTDA	91.544.338/0001-60	CLASSE III	R\$ 821,01	R\$ 0,00	R\$ 821,01	R\$ 850,60	R\$ 41,38	R\$ 891,98	R\$ 0,00	R\$ 891,98
IVANILDE HEIL DE MELO	95.875.969/0001-12	CLASSE III	R\$ 39,90	R\$ 0,00	R\$ 39,90	R\$ 55,21	R\$ 32,98	R\$ 88,19	R\$ 0,00	R\$ 88,19
IVO MOISES LUDWIG	03.587.492/0001-51	CLASSE III	R\$ 129.487,56	R\$ 250,80	R\$ 129.738,36	R\$ 129.865,16	R\$ 54,24	R\$ 129.919,40	R\$ 0,00	R\$ 129.919,40
IWANKO & CIA LTDA	81.635.484/0001-47	CLASSE III	R\$ 196,70	R\$ 0,00	R\$ 196,70	R\$ 214,35	R\$ 19,13	R\$ 233,48	R\$ 0,00	R\$ 233,48
IZOLETE APARECIDA DE AGUIAR SANTOS	81.800.781/0001-09	CLASSE III	R\$ 267,17	R\$ 0,00	R\$ 267,17	R\$ 289,25	R\$ 22,18	R\$ 311,42	R\$ 0,00	R\$ 311,42
J & C BOLSAS E CALCADOS LTDA	15.822.882/0001-48	CLASSE III	R\$ 56,95	R\$ 0,00	R\$ 56,95	R\$ 66,62	R\$ 12,75	R\$ 79,37	R\$ 0,00	R\$ 79,37
J A GALVAO - CONFECOES	04.686.989/0001-90	CLASSE III	R\$ 46,46	R\$ 0,00	R\$ 46,46	R\$ 53,66	R\$ 13,47	R\$ 67,13	R\$ 0,00	R\$ 67,13
J A R COMPONENTES LTDA	03.170.927/0001-68	CLASSE III	R\$ 9.065,70	R\$ 0,00	R\$ 9.065,70	R\$ 9.065,70	R\$ 0,00	R\$ 9.065,70	-R\$ 78,28	R\$ 8.987,42

COLUNA 1	COLUNA 2	COLUNA 3	COLUNA 4	COLUNA 5	COLUNA 6	COLUNA 7	COLUNA 8	COLUNA 9	COLUNA 10	COLUNA 11
CREADOR	CNPJ / CPF	ORIGEM	VALOR INFORMADO ORIGINAL	AJUSTE	VALOR AJUSTADO	VALOR NO PEDIDO DA RJ	JUROS ANTERIOR AO PEDIDO DE RJ	VALOR ATUALIZADO NA DATA DO PEDIDO DE RJ (1)	JUROS POSTERIOR AO PEDIDO DE RJ	VALOR ATUALIZADO NA DATA DO PEDIDO DE RJ (2)
J C MARTINS FERREIRA & CIA LTDA	09.435.177/0001-95	CLASSE III	R\$ 113,28	R\$ 0,00	R\$ 113,28	R\$ 115,17	R\$ 3,46	R\$ 118,63	R\$ 0,00	R\$ 118,63
J CELSO DIAS	74.907.601/0001-19	CLASSE III	R\$ 76,90	R\$ 0,00	R\$ 76,90	R\$ 81,71	R\$ 5,50	R\$ 87,21	R\$ 0,00	R\$ 87,21
J D C COMERCIO DE CALCADOS LTDA	08.626.138/0001-02	CLASSE III	R\$ 94,42	R\$ 0,00	R\$ 94,42	R\$ 100,33	R\$ 7,02	R\$ 107,35	R\$ 0,00	R\$ 107,35
J D ZIMMER CALCADOS LTDA	95.442.711/0001-22	CLASSE III	R\$ 481,68	R\$ 0,00	R\$ 481,68	R\$ 501,69	R\$ 21,91	R\$ 523,60	R\$ 0,00	R\$ 523,60
J DOS SANTOS SILVA CALCADOS	05.790.237/0001-37	CLASSE III	R\$ 438,16	R\$ 0,00	R\$ 438,16	R\$ 445,47	R\$ 13,07	R\$ 458,54	R\$ 0,00	R\$ 458,54
J E KARPINSKI E CIA LTDA	37.511.144/0001-12	CLASSE III	R\$ 2.707,15	R\$ 0,00	R\$ 2.707,15	R\$ 3.081,97	R\$ 559,64	R\$ 3.641,60	R\$ 0,00	R\$ 3.641,60
J IRMAOS COMERCIO DE CALCADOS E CONFECOES LTDA	08.325.831/0001-45	CLASSE III	R\$ 124,80	R\$ 0,00	R\$ 124,80	R\$ 145,27	R\$ 37,53	R\$ 182,80	R\$ 0,00	R\$ 182,80
J J ESPORTES LTDA	29.624.129/0001-52	CLASSE III	R\$ 213,69	R\$ 0,00	R\$ 213,69	R\$ 235,82	R\$ 25,31	R\$ 261,13	R\$ 0,00	R\$ 261,13
J JACURU ARTESANATO	28.586.915/0001-40	CLASSE III	R\$ 143,70	R\$ 0,00	R\$ 143,70	R\$ 179,50	R\$ 68,33	R\$ 247,83	R\$ 0,00	R\$ 247,83
J K CALCADOS LTDA	37.470.028/0001-00	CLASSE III	R\$ 534,34	R\$ 0,00	R\$ 534,34	R\$ 644,61	R\$ 184,37	R\$ 828,99	R\$ 0,00	R\$ 828,99
J L CUNHA CALCADOS	02.369.749/0001-36	CLASSE III	R\$ 72,65	R\$ 0,00	R\$ 72,65	R\$ 89,70	R\$ 30,68	R\$ 120,38	R\$ 0,00	R\$ 120,38
J L SILVA CALCADOS ME - LOJA 1	07.467.424/0001-00	CLASSE III	R\$ 602,07	R\$ 0,00	R\$ 602,07	R\$ 607,01	R\$ 1,42	R\$ 608,42	R\$ 0,00	R\$ 608,42
J T M ARTIGOS DE VEST LTDA	10.172.793/0001-80	CLASSE III	R\$ 205,60	R\$ 0,00	R\$ 205,60	R\$ 278,68	R\$ 143,61	R\$ 422,30	R\$ 0,00	R\$ 422,30
J. F. ALVES DE SOUZA	08.638.189/0001-54	CLASSE III	R\$ 1.228,87	R\$ 0,00	R\$ 1.228,87	R\$ 1.238,95	R\$ 7,37	R\$ 1.246,31	R\$ 0,00	R\$ 1.246,31
J. GODOI	06.991.686/0001-06	CLASSE III	R\$ 2.461,76	R\$ 0,00	R\$ 2.461,76	R\$ 2.885,93	R\$ 633,81	R\$ 3.519,74	R\$ 0,00	R\$ 3.519,74
J. LEONARDO FERREIRA	05.729.968/0001-77	CLASSE III	R\$ 130,02	R\$ 0,00	R\$ 130,02	R\$ 131,09	R\$ 0,35	R\$ 131,44	R\$ 0,00	R\$ 131,44
J. P. FIALHO REPRESENTAÇÕES	20.418.876/0001-60	CLASSE III	R\$ 0,00	R\$ 38.260,00	R\$ 38.260,00	R\$ 38.789,71	R\$ 894,25	R\$ 39.683,96	R\$ 0,00	R\$ 39.683,96
J. Y. S. CONFECOES LTDA	00.989.124/0001-41	CLASSE III	R\$ 0,00	R\$ 876,51	R\$ 876,51	R\$ 876,51	R\$ 0,00	R\$ 876,51	R\$ 0,00	R\$ 876,51
J.B.S CALCADOS LTDA	02.697.917/0001-12	CLASSE III	R\$ 2.473,74	R\$ 0,00	R\$ 2.473,74	R\$ 2.494,41	R\$ 12,50	R\$ 2.506,91	R\$ 0,00	R\$ 2.506,91
J.E COMERCIO DE CALCADOS LTDA	08.593.749/0001-00	CLASSE III	R\$ 129,92	R\$ 0,00	R\$ 129,92	R\$ 162,63	R\$ 63,26	R\$ 225,89	R\$ 0,00	R\$ 225,89
J.FERREIRA ALVES CALCADOS LTDA	05.552.358/0001-40	CLASSE III	R\$ 736,79	R\$ 0,00	R\$ 736,79	R\$ 828,61	R\$ 108,42	R\$ 937,03	R\$ 0,00	R\$ 937,03
J.H.I. COMERCIAL DE CALCADOS LTDA	06.928.699/0001-30	CLASSE III	R\$ 0,00	R\$ 77,94	R\$ 77,94	R\$ 77,94	R\$ 0,00	R\$ 77,94	R\$ 0,00	R\$ 77,94
J.M FRIBURGO COM. DE CALCADOS LTDA	09.016.091/0001-28	CLASSE III	R\$ 289,30	R\$ 0,00	R\$ 289,30	R\$ 394,37	R\$ 219,93	R\$ 614,30	R\$ 0,00	R\$ 614,30
J.P. DA LUZ MODESTO LTDA	12.236.240/0001-79	CLASSE III	R\$ 3.097,50	R\$ 0,00	R\$ 3.097,50	R\$ 3.149,18	R\$ 83,71	R\$ 3.232,90	R\$ 0,00	R\$ 3.232,90
JACKSON AUGUSTO CORREIA FELIX	21.552.032/0001-70	CLASSE III	R\$ 3.113,25	R\$ 0,00	R\$ 3.113,25	R\$ 3.113,25	R\$ 0,00	R\$ 3.113,25	R\$ 0,00	R\$ 3.113,25
JAD COMERCIO DE CALCADOS E CONFECOES	12.406.202/0001-17	CLASSE III	R\$ 54,90	R\$ 0,00	R\$ 54,90	R\$ 68,72	R\$ 26,76	R\$ 95,48	R\$ 0,00	R\$ 95,48
JAIME LUIZ KLEIN & CIA LTDA	89.148.746/0001-50	CLASSE III	R\$ 96,42	R\$ 0,00	R\$ 96,42	R\$ 100,43	R\$ 4,39	R\$ 104,81	R\$ 0,00	R\$ 104,81
JAISA COM DE CALCADOS E CONFECOES LTDA	36.933.430/0001-03	CLASSE III	R\$ 124,94	R\$ 0,00	R\$ 124,94	R\$ 127,02	R\$ 3,60	R\$ 130,62	R\$ 0,00	R\$ 130,62
JAMAL JOUSEL MUSA ABDALLA SALHIEH	92.645.738/0001-24	CLASSE III	R\$ 1.863,60	-R\$ 1.863,60	R\$ 0,00	R\$ 0,00	R\$ 0,00	R\$ 0,00	R\$ 0,00	R\$ 0,00
JANEI CONFECOES LTDA	85.402.071/0001-73	CLASSE III	R\$ 59,90	R\$ 0,00	R\$ 59,90	R\$ 72,76	R\$ 23,06	R\$ 95,82	R\$ 0,00	R\$ 95,82
JANEJU COMERCIO DE CALCADOS LTDA	03.249.419/0001-70	CLASSE III	R\$ 266,97	R\$ 0,00	R\$ 266,97	R\$ 289,03	R\$ 23,70	R\$ 312,73	R\$ 0,00	R\$ 312,73
JC FERREIRA	13.920.717/0001-01	CLASSE III	R\$ 359,20	R\$ 0,00	R\$ 359,20	R\$ 486,59	R\$ 254,97	R\$ 741,56	R\$ 0,00	R\$ 741,56
JCR METAIS LTDA	16.417.551/0001-95	CLASSE III	R\$ 433,82	R\$ 0,00	R\$ 433,82	R\$ 454,06	R\$ 24,06	R\$ 478,12	R\$ 0,00	R\$ 478,12
JEAN FERNANDO DA COSTA	09.329.637/0001-09	CLASSE III	R\$ 389.497,46	R\$ 0,00	R\$ 389.497,46	R\$ 392.351,05	R\$ 3.079,35	R\$ 395.430,40	R\$ 0,00	R\$ 395.430,40
JEFERSON PIRES COLOMBO	02.737.381/0001-11	CLASSE III	R\$ 41,31	R\$ 0,00	R\$ 41,31	R\$ 52,38	R\$ 23,17	R\$ 75,56	R\$ 0,00	R\$ 75,56
JEFFERSON DO SANTOS HOFFMANN	09.285.133/0001-26	CLASSE III	R\$ 0,00	R\$ 387,12	R\$ 387,12	R\$ 387,12	R\$ 0,00	R\$ 387,12	R\$ 0,00	R\$ 387,12
JEITO DE GENTE MODAS LTDA	93.931.772/0001-28	CLASSE III	R\$ 476,10	R\$ 0,00	R\$ 476,10	R\$ 565,59	R\$ 159,50	R\$ 725,09	R\$ 0,00	R\$ 725,09
JES-MAHI ESCOVAS INDUSTRIAIS LTDA	02.672.072/0001-00	CLASSE III	R\$ 806,50	R\$ 326,00	R\$ 1.132,50	R\$ 1.132,50	R\$ 0,31	R\$ 1.132,81	R\$ 0,00	R\$ 1.132,81
JHIANE CALCADOS E CONFECOES LTDA	03.024.964/0001-68	CLASSE III	R\$ 69,21	R\$ 0,00	R\$ 69,21	R\$ 70,36	R\$ 1,90	R\$ 72,26	R\$ 0,00	R\$ 72,26
JJ ADMINISTRACAO HOTELEIRA LTDA	10.892.102/0004-65	CLASSE III	R\$ 1.064,46	-R\$ 1.064,46	R\$ 0,00	R\$ 0,00	R\$ 0,00	R\$ 0,00	R\$ 0,00	R\$ 0,00
JOANA PEIXOTO VIER	14.025.016/0001-63	CLASSE III	R\$ 761,62	R\$ 0,00	R\$ 761,62	R\$ 892,85	R\$ 193,75	R\$ 1.086,60	R\$ 0,00	R\$ 1.086,60
JOAO IZOLAN & CIA LTDA - MATRIZ	87.122.743/0001-12	CLASSE III	R\$ 6.276,93	R\$ 0,00	R\$ 6.276,93	R\$ 6.883,08	R\$ 650,17	R\$ 7.533,25	R\$ 0,00	R\$ 7.533,25
JOAO LUIS RAMOS DA SILVA PERUIBE	00.354.719/0001-20	CLASSE III	R\$ 1.627,86	R\$ 0,00	R\$ 1.627,86	R\$ 1.905,48	R\$ 437,07	R\$ 2.342,55	R\$ 0,00	R\$ 2.342,55
JOFEL CALCADOS LTDA	01.314.474/0001-70	CLASSE III	R\$ 502,64	R\$ 0,00	R\$ 502,64	R\$ 532,04	R\$ 31,53	R\$ 563,56	R\$ 0,00	R\$ 563,56
JOIA COMERCIO DE CALCADOS LTDA	00.223.211/0001-93	CLASSE III	R\$ 49,90	R\$ 0,00	R\$ 49,90	R\$ 62,33	R\$ 23,64	R\$ 85,97	R\$ 0,00	R\$ 85,97
JONIFA CALCADOS LTDA	04.117.617/0001-42	CLASSE III	R\$ 144,14	R\$ 0,00	R\$ 144,14	R\$ 189,70	R\$ 89,03	R\$ 278,73	R\$ 0,00	R\$ 278,73
JONY CALCADOS LTDA	91.053.603/0001-07	CLASSE III	R\$ 205,60	R\$ 0,00	R\$ 205,60	R\$ 245,42	R\$ 71,42	R\$ 316,84	R\$ 0,00	R\$ 316,84
JORGE LUIS NEMEZO	03.124.051/0001-13	CLASSE III	R\$ 137,70	R\$ 0,00	R\$ 137,70	R\$ 182,42	R\$ 88,90	R\$ 271,32	R\$ 0,00	R\$ 271,32
JOSE FERNANDO BRUXEL	02.983.377/0001-33	CLASSE III	R\$ 191,25	R\$ 0,00	R\$ 191,25	R\$ 191,25	R\$ 0,00	R\$ 191,25	R\$ 0,00	R\$ 191,25
JOSE JOAQUIM DA FONSECA COSTA ME - LJ 3	60.310.257/0001-71	CLASSE III	R\$ 588,37	R\$ 0,00	R\$ 588,37	R\$ 613,06	R\$ 28,87	R\$ 641,93	R\$ 0,00	R\$ 641,93
JOSE NUNES FARIA	53.419.081/0001-25	CLASSE III	R\$ 113,90	R\$ 0,00	R\$ 113,90	R\$ 114,83	R\$ 0,27	R\$ 115,10	R\$ 0,00	R\$ 115,10
JOSE PAULO RIBEIRO E CIA LTDA	49.164.114/0004-09	CLASSE III	R\$ 36,71	R\$ 0,00	R\$ 36,71	R\$ 44,59	R\$ 14,48	R\$ 59,07	R\$ 0,00	R\$ 59,07
JOSE ROBERTO PASSOS CIA LTDA	03.030.695/0001-42	CLASSE III	R\$ 65,90	R\$ 0,00	R\$ 65,90	R\$ 70,02	R\$ 4,43	R\$ 74,46	R\$ 0,00	R\$ 74,46
JOSE VALDECI CAVALCANTE SILVA	10.615.789/0001-49	CLASSE III	R\$ 0,00	R\$ 224,70	R\$ 224,70	R\$ 224,70	R\$ 0,00	R\$ 224,70	R\$ 0,00	R\$ 224,70
JOSUE ALVES MOREIRA COMERCIO	12.301.619/0001-15	CLASSE III	R\$ 2.499,00	R\$ 0,00	R\$ 2.499,00	R\$ 2.923,47	R\$ 557,41	R\$ 3.480,88	R\$ 0,00	R\$ 3.480,88

COLUMNA 1	COLUMNA 2	COLUMNA 3	COLUMNA 4	COLUMNA 5	COLUMNA 6	COLUMNA 7	COLUMNA 8	COLUMNA 9	COLUMNA 10	COLUMNA 11
CREADOR	CNPJ / CPF	ORIGEM	VALOR INFORMADO ORIGINAL	AJUSTE	VALOR AJUSTADO	VALOR NO PEDIDO DA RJ	JUROS ANTERIOR AO PEDIDO DE RJ	VALOR ATUALIZADO NA DATA DO PEDIDO DE RJ (1)	JUROS POSTERIOR AO PEDIDO DE RJ	VALOR ATUALIZADO NA DATA DO PEDIDO DE RJ (2)
JUAN POVEDA DO BRASIL IND E COM DE TECIDOS LTDA	22.202.312/0001-10	CLASSE III	R\$ 10.150,00	R\$ 0,00	R\$ 10.150,00	R\$ 10.623,44	R\$ 637,41	R\$ 11.260,85	R\$ 0,00	R\$ 11.260,85
JULIANA VETTORAZZI DOS SANTOS	10.380.812/0001-63	CLASSE III	R\$ 70,74	R\$ 0,00	R\$ 70,74	R\$ 74,04	R\$ 4,24	R\$ 78,28	R\$ 0,00	R\$ 78,28
JULIS COMERCIO E REPRESENTACOES LTDA	72.162.860/0001-32	CLASSE III	R\$ 30.450,00	R\$ 0,00	R\$ 30.450,00	R\$ 30.780,74	R\$ 513,11	R\$ 31.293,84	R\$ 0,00	R\$ 31.293,84
K A M CALCADOS LTDA ME - LJ 02	02.621.485/0001-66	CLASSE III	R\$ 76,99	R\$ 0,00	R\$ 76,99	R\$ 91,12	R\$ 24,45	R\$ 115,57	R\$ 0,00	R\$ 115,57
K S INJETADOS LTDA	11.915.094/0001-45	CLASSE III	R\$ 1.836,00	R\$ 0,00	R\$ 1.836,00	R\$ 1.836,00	R\$ 0,00	R\$ 1.836,00	R\$ 0,00	R\$ 1.836,00
K STORE CALCADOS LTDA	05.100.296/0001-36	CLASSE III	R\$ 25,00	R\$ 0,00	R\$ 25,00	R\$ 34,48	R\$ 19,78	R\$ 54,26	R\$ 0,00	R\$ 54,26
KAIUS CALCADOS LTDA EPP - LJ 01	74.584.319/0001-48	CLASSE III	R\$ 685,34	R\$ 0,00	R\$ 685,34	R\$ 844,95	R\$ 281,37	R\$ 1.126,32	R\$ 0,00	R\$ 1.126,32
KALLER CALCADOS LTDA	18.430.580/0001-12	CLASSE III	R\$ 1.239,18	R\$ 0,00	R\$ 1.239,18	R\$ 1.249,34	R\$ 13,74	R\$ 1.263,08	R\$ 0,00	R\$ 1.263,08
KARIN KNACH DALCIN	03.703.414/0001-75	CLASSE III	R\$ 989,86	R\$ 0,00	R\$ 989,86	R\$ 1.075,07	R\$ 93,38	R\$ 1.168,46	R\$ 0,00	R\$ 1.168,46
KARINE FIALHO BARRETO	04.076.215/0001-47	CLASSE III	R\$ 413,34	-R\$ 413,34	R\$ 0,00	R\$ 0,00	R\$ 0,00	R\$ 0,00	R\$ 0,00	R\$ 0,00
KARYSMA CALÇADOS LTDA	02.634.932/0001-11	CLASSE III	R\$ 744,30	R\$ 0,00	R\$ 744,30	R\$ 805,81	R\$ 61,78	R\$ 867,58	R\$ 0,00	R\$ 867,58
KAWA COMERCIO DE CALCADOS LTDA	07.182.602/0001-56	CLASSE III	R\$ 357,99	R\$ 0,00	R\$ 357,99	R\$ 363,96	R\$ 9,83	R\$ 373,79	R\$ 0,00	R\$ 373,79
KEDS COMERCIO DE CALCADOS LTDA	08.365.760/0001-04	CLASSE III	R\$ 69,90	R\$ 0,00	R\$ 69,90	R\$ 77,14	R\$ 8,10	R\$ 85,24	R\$ 0,00	R\$ 85,24
KELDY SISTEMAS ELETRONICOS LTDA	04.906.132/0001-38	CLASSE III	R\$ 1.006,08	R\$ 0,00	R\$ 1.006,08	R\$ 1.006,08	R\$ 1,01	R\$ 1.007,09	R\$ 0,00	R\$ 1.007,09
KENT CALCADOS LTDA	28.606.077/0001-29	CLASSE III	R\$ 131,73	R\$ 0,00	R\$ 131,73	R\$ 164,30	R\$ 59,48	R\$ 223,78	R\$ 0,00	R\$ 223,78
KERMA CALCADOS LTDA	00.302.248/0001-07	CLASSE III	R\$ 801,41	R\$ 0,00	R\$ 801,41	R\$ 814,78	R\$ 19,01	R\$ 833,79	R\$ 0,00	R\$ 833,79
KETER COMERCIO DE CALÇADOS LTDA.	10.796.298/0001-41	CLASSE III	R\$ 1.854,61	R\$ 0,00	R\$ 1.854,61	R\$ 2.175,70	R\$ 440,22	R\$ 2.615,92	R\$ 0,00	R\$ 2.615,92
KHMO CALCADOS LTDA ME - LJ 03	03.641.815/0001-48	CLASSE III	R\$ 1.038,02	R\$ 0,00	R\$ 1.038,02	R\$ 1.228,47	R\$ 329,64	R\$ 1.558,11	R\$ 0,00	R\$ 1.558,11
KI PE CALCADOS ART ESP LTDA	02.935.273/0002-34	CLASSE III	R\$ 115,39	R\$ 0,00	R\$ 115,39	R\$ 120,77	R\$ 7,53	R\$ 128,30	R\$ 0,00	R\$ 128,30
KIKOS CALCADOS & CONFECOES EIRELI - EPP - LOJA 05	07.827.295/0002-02	CLASSE III	R\$ 135,34	R\$ 0,00	R\$ 135,34	R\$ 136,45	R\$ 0,32	R\$ 136,77	R\$ 0,00	R\$ 136,77
KILLING S/A TINTAS E ADESIVOS	91.671.578/0001-25	CLASSE III	R\$ 445.939,12	-R\$ 16.543,69	R\$ 429.395,43	R\$ 437.569,66	R\$ 10.953,38	R\$ 448.523,04	R\$ 0,00	R\$ 448.523,04
KIPASSO CALCADOS E CONF. LTDA	07.781.262/0001-80	CLASSE III	R\$ 159,80	R\$ 0,00	R\$ 159,80	R\$ 161,64	R\$ 3,34	R\$ 164,98	R\$ 0,00	R\$ 164,98
KLEIN COLLECTION LTDA	04.571.548/0001-42	CLASSE III	R\$ 90,90	R\$ 0,00	R\$ 90,90	R\$ 94,68	R\$ 4,13	R\$ 98,81	R\$ 0,00	R\$ 98,81
KLEITON R ANGONESSE	08.651.528/0001-32	CLASSE III	R\$ 16.955,00	R\$ 0,00	R\$ 16.955,00	R\$ 17.047,69	R\$ 90,18	R\$ 17.137,87	R\$ 0,00	R\$ 17.137,87
KOELZER E CIA LTDA	87.995.346/0002-36	CLASSE III	R\$ 141,50	R\$ 0,00	R\$ 141,50	R\$ 150,35	R\$ 10,52	R\$ 160,88	R\$ 0,00	R\$ 160,88
KOMPLETA CALCADOS LTDA - MATRIZ	04.621.655/0001-38	CLASSE III	R\$ 87,81	R\$ 0,00	R\$ 87,81	R\$ 87,81	R\$ 0,18	R\$ 87,99	R\$ 0,00	R\$ 87,99
KONICA MINOLTA BUSINESS SOLUTIONS DO SUL LTDA	93.531.366/0001-78	CLASSE III	R\$ 3.356,55	R\$ 0,00	R\$ 3.356,55	R\$ 3.397,29	R\$ 54,83	R\$ 3.452,12	R\$ 0,00	R\$ 3.452,12
KOSCIANSKI E ARAUJO REPRESENTACOES COMERCIAIS LTDA	18.038.545/0001-52	CLASSE III	R\$ 26.142,77	R\$ 4.151,75	R\$ 30.294,52	R\$ 30.434,19	R\$ 29,54	R\$ 30.463,72	R\$ 0,00	R\$ 30.463,72
KRAMER COMERCIO DE CONFECOES E CALCADOS LTDA	13.661.379/0001-22	CLASSE III	R\$ 62,47	R\$ 0,00	R\$ 62,47	R\$ 64,33	R\$ 2,55	R\$ 66,88	R\$ 0,00	R\$ 66,88
KRAUTLER E CIA LTDA	07.926.469/0001-03	CLASSE III	R\$ 131,90	R\$ 0,00	R\$ 131,90	R\$ 144,56	R\$ 14,41	R\$ 158,97	R\$ 0,00	R\$ 158,97
KRISY CONFECOES VESTUARIOS	72.937.857/0001-43	CLASSE III	R\$ 327,40	R\$ 0,00	R\$ 327,40	R\$ 384,60	R\$ 88,32	R\$ 472,91	R\$ 0,00	R\$ 472,91
L C CORDEIRO COM DO VESTUARIO - FILIAL	05.392.355/0002-78	CLASSE III	R\$ 139,70	R\$ 0,00	R\$ 139,70	R\$ 193,79	R\$ 118,47	R\$ 312,26	R\$ 0,00	R\$ 312,26
L & G MEDICOS ASSOCIADOS LTDA	04.640.913/0001-23	CLASSE III	R\$ 2.265,49	R\$ 0,00	R\$ 2.265,49	R\$ 2.265,49	R\$ 0,00	R\$ 2.265,49	R\$ 0,00	R\$ 2.265,49
L A V Z TEORO CALCADOS	09.026.150/0001-49	CLASSE III	R\$ 180,70	R\$ 0,00	R\$ 180,70	R\$ 188,93	R\$ 9,37	R\$ 198,30	R\$ 0,00	R\$ 198,30
L CICHELORO CALCADOS	08.645.029/0002-13	CLASSE III	R\$ 1.465,67	R\$ 0,00	R\$ 1.465,67	R\$ 1.719,12	R\$ 343,04	R\$ 2.062,16	R\$ 0,00	R\$ 2.062,16
L F DOS SANTOS CALCADOS	05.664.943/0001-32	CLASSE III	R\$ 17.859,48	R\$ 2.432,04	R\$ 20.291,52	R\$ 20.291,52	R\$ 0,00	R\$ 20.291,52	R\$ 0,00	R\$ 20.291,52
L N DE LIMA CALCADOS	08.331.553/0001-39	CLASSE III	R\$ 330,50	R\$ 0,00	R\$ 330,50	R\$ 334,31	R\$ 4,46	R\$ 338,77	R\$ 0,00	R\$ 338,77
L SANTOS CALCADOS LTDA- LJ 142	05.617.853/0002-71	CLASSE III	R\$ 0,00	R\$ 116,00	R\$ 116,00	R\$ 116,00	R\$ 0,00	R\$ 116,00	R\$ 0,00	R\$ 116,00
L SCHIER & CIA LTDA	76.490.523/0001-25	CLASSE III	R\$ 293,56	R\$ 0,00	R\$ 293,56	R\$ 343,28	R\$ 75,42	R\$ 418,70	R\$ 0,00	R\$ 418,70
L&L BOUTIQUE COM ARTS VEST CALCADOS ACES	12.130.672/0001-09	CLASSE III	R\$ 106,57	R\$ 0,00	R\$ 106,57	R\$ 126,12	R\$ 33,84	R\$ 159,97	R\$ 0,00	R\$ 159,97
L. B. RODRIGUES	05.130.928/0001-04	CLASSE III	R\$ 111,38	R\$ 0,00	R\$ 111,38	R\$ 122,91	R\$ 13,64	R\$ 136,56	R\$ 0,00	R\$ 136,56
L. O. SCHULZ	07.034.679/0001-89	CLASSE III	R\$ 6.278,31	R\$ 0,00	R\$ 6.278,31	R\$ 6.278,31	R\$ 0,00	R\$ 6.278,31	R\$ 0,00	R\$ 6.278,31
LAERCIO QUINTINO PARAGUASSU	04.641.290/0001-03	CLASSE III	R\$ 518,16	R\$ 0,00	R\$ 518,16	R\$ 522,41	R\$ 6,09	R\$ 528,50	R\$ 0,00	R\$ 528,50
LANZA E CIA LTDA	49.617.525/0001-60	CLASSE III	R\$ 53,27	R\$ 0,00	R\$ 53,27	R\$ 54,16	R\$ 1,73	R\$ 55,89	R\$ 0,00	R\$ 55,89
LAS LAJAS COM DE CALÇADOS DE CAMPOS LTDA	04.335.214/0001-70	CLASSE III	R\$ 58,21	R\$ 0,00	R\$ 58,21	R\$ 59,18	R\$ 1,38	R\$ 60,56	R\$ 0,00	R\$ 60,56
LAURO DE OLIVEIRA ROSA	51.023.406/0001-20	CLASSE III	R\$ 165,33	R\$ 0,00	R\$ 165,33	R\$ 178,99	R\$ 13,78	R\$ 192,77	R\$ 0,00	R\$ 192,77
LC COMPONENTES E ACESSORIOS PARA CALCADOS LTDA	11.029.034/0001-25	CLASSE III	R\$ 795.388,34	R\$ 0,00	R\$ 795.388,34	R\$ 807.039,96	R\$ 17.163,75	R\$ 824.203,71	R\$ 0,00	R\$ 824.203,71
LEANDRO DE SOUZA ATELIER	08.967.628/0001-72	CLASSE III	R\$ 126.381,43	R\$ 127,60	R\$ 126.509,03	R\$ 126.653,73	R\$ 0,00	R\$ 126.653,73	-R\$ 122,02	R\$ 126.531,72
LEANDRO HACHENHER	06.190.740/0001-14	CLASSE III	R\$ 46.081,36	R\$ 0,00	R\$ 46.081,36	R\$ 46.568,87	R\$ 673,09	R\$ 47.241,96	R\$ 0,00	R\$ 47.241,96
LEME MULTISECTORIAL IPCA	12.440.789/0001-80	CLASSE III	R\$ 10.954.632,74	R\$ 0,00	R\$ 10.954.632,74	R\$ 10.967.344,66	R\$ 0,00	R\$ 10.967.344,66	-R\$ 742.225,05	R\$ 10.225.119,61
LENNE CALCADOS EIRELI	08.276.661/0001-56	CLASSE III	R\$ 284,57	R\$ 0,00	R\$ 284,57	R\$ 295,85	R\$ 14,64	R\$ 310,49	R\$ 0,00	R\$ 310,49
LEONEL CALCADOS LTDA	56.439.698/0001-09	CLASSE III	R\$ 101,02	R\$ 0,00	R\$ 101,02	R\$ 116,68	R\$ 28,86	R\$ 145,54	R\$ 0,00	R\$ 145,54
LETICIA RIZZO MODAS MAGAZINE LTDA	04.435.291/0001-00	CLASSE III	R\$ 297,72	R\$ 0,00	R\$ 297,72	R\$ 302,69	R\$ 9,08	R\$ 311,77	R\$ 0,00	R\$ 311,77
LG COMUNICACAO VISUAL LTDA	12.877.424/0001-18	CLASSE III	R\$ 24.000,00	R\$ 0,00	R\$ 24.000,00	R\$ 24.488,72	R\$ 748,45	R\$ 25.237,17	R\$ 0,00	R\$ 25.237,17
LHM CALCADOS LTDA - EPP- LJ 191	07.932.933/0001-66	CLASSE III	R\$ 401,22	R\$ 0,00	R\$ 401,22	R\$ 404,51	R\$ 4,85	R\$ 409,36	R\$ 0,00	R\$ 409,36

COLUNA 1	COLUNA 2	COLUNA 3	COLUNA 4	COLUNA 5	COLUNA 6	COLUNA 7	COLUNA 8	COLUNA 9	COLUNA 10	COLUNA 11
CREADOR	CNPJ / CPF	ORIGEM	VALOR INFORMADO ORIGINAL	AJUSTE	VALOR AJUSTADO	VALOR NO PEDIDO DA RJ	JUROS ANTERIOR AO PEDIDO DE RJ	VALOR ATUALIZADO NA DATA DO PEDIDO DE RJ (1)	JUROS POSTERIOR AO PEDIDO DE RJ	VALOR ATUALIZADO NA DATA DO PEDIDO DE RJ (2)
LIANE LUCIA SCHWINGEL	05.424.836/0001-37	CLASSE III	R\$ 75,35	R\$ 0,00	R\$ 75,35	R\$ 77,60	R\$ 2,72	R\$ 80,31	R\$ 0,00	R\$ 80,31
LIANE SIDONIA ALTENHOFEN	02.140.741/0001-01	CLASSE III	R\$ 236,27	R\$ 0,00	R\$ 236,27	R\$ 238,99	R\$ 5,10	R\$ 244,09	R\$ 0,00	R\$ 244,09
LIDER COMERCIO E INDUSTRIA LTDA	05.054.671/0015-54	CLASSE III	R\$ 0,00	R\$ 1.735,68	R\$ 1.735,68	R\$ 1.735,68	R\$ 0,00	R\$ 1.735,68	R\$ 0,00	R\$ 1.735,68
LIKO IND E COM PROD QUIMICOS LTDA	91.839.837/0001-84	CLASSE III	R\$ 160,20	R\$ 0,00	R\$ 160,20	R\$ 160,20	R\$ 0,00	R\$ 160,20	R\$ 0,00	R\$ 160,20
LILANO RESENDE CALCADOS E BOLSAS LTDA	04.835.570/0001-52	CLASSE III	R\$ 46,55	R\$ 0,00	R\$ 46,55	R\$ 53,60	R\$ 8,97	R\$ 62,56	R\$ 0,00	R\$ 62,56
LILIAN DO PARAISO E CIA LTDA	07.811.323/0001-04	CLASSE III	R\$ 129,80	R\$ 0,00	R\$ 129,80	R\$ 142,26	R\$ 13,85	R\$ 156,10	R\$ 0,00	R\$ 156,10
LIMA E MELO COMERCIO DE CALCADOS LTDA (BE6)	10.812.320/0004-42	CLASSE III	R\$ 54,69	R\$ 0,00	R\$ 54,69	R\$ 68,59	R\$ 26,98	R\$ 95,57	R\$ 0,00	R\$ 95,57
LIMA E MELO COMERCIO DE CALCADOS LTDA.B4	10.812.320/0003-61	CLASSE III	R\$ 45,00	R\$ 0,00	R\$ 45,00	R\$ 57,05	R\$ 24,51	R\$ 81,57	R\$ 0,00	R\$ 81,57
LIMA RIZZO MODA MAGAZINE LTDA	07.344.697/0001-67	CLASSE III	R\$ 174,87	R\$ 0,00	R\$ 174,87	R\$ 177,79	R\$ 5,27	R\$ 183,06	R\$ 0,00	R\$ 183,06
LINHANYL SUL LINHAS PARA COSER LTDA	88.108.949/0001-50	CLASSE III	R\$ 2.404,30	R\$ 0,00	R\$ 2.404,30	R\$ 2.432,01	R\$ 54,31	R\$ 2.486,33	R\$ 0,00	R\$ 2.486,33
LINHASITA IND LINHAS P/COSER LTDA	46.645.768/0004-66	CLASSE III	R\$ 19.917,12	R\$ 0,00	R\$ 19.917,12	R\$ 19.964,44	R\$ 48,40	R\$ 20.012,83	R\$ 0,00	R\$ 20.012,83
LIQUID MODAS LTDA	13.331.709/0001-11	CLASSE III	R\$ 1.210,37	R\$ 0,00	R\$ 1.210,37	R\$ 1.225,21	R\$ 22,97	R\$ 1.248,18	R\$ 0,00	R\$ 1.248,18
LISI MODAS E ACESSORIOS LTDA	04.048.029/0001-02	CLASSE III	R\$ 391,96	R\$ 0,00	R\$ 391,96	R\$ 453,66	R\$ 101,48	R\$ 555,14	R\$ 0,00	R\$ 555,14
LIZIANE GIACOMELLI	94.000.049/0001-98	CLASSE III	R\$ 54,90	R\$ 0,00	R\$ 54,90	R\$ 60,00	R\$ 5,06	R\$ 65,06	R\$ 0,00	R\$ 65,06
LIZZA CALCADOS LTDA	14.216.673/0001-98	CLASSE III	R\$ 106,80	R\$ 0,00	R\$ 106,80	R\$ 125,29	R\$ 33,32	R\$ 158,60	R\$ 0,00	R\$ 158,60
LLV INFORMATICA LTDA	06.064.701/0001-70	CLASSE III	R\$ 782,50	R\$ 0,00	R\$ 782,50	R\$ 782,50	R\$ 0,00	R\$ 782,50	R\$ 0,00	R\$ 782,50
LNG 10 CONFECÇÕES LTDA	08.381.155/0002-08	CLASSE III	R\$ 444,39	R\$ 0,00	R\$ 444,39	R\$ 513,95	R\$ 125,92	R\$ 639,87	R\$ 0,00	R\$ 639,87
LOECI ZIEGLER SAVIAN	02.498.372/0001-15	CLASSE III	R\$ 184,02	R\$ 0,00	R\$ 184,02	R\$ 191,66	R\$ 8,37	R\$ 200,03	R\$ 0,00	R\$ 200,03
LOJA ALBERT LTDA	78.992.088/0001-62	CLASSE III	R\$ 158,70	R\$ 0,00	R\$ 158,70	R\$ 199,90	R\$ 82,89	R\$ 282,80	R\$ 0,00	R\$ 282,80
LOJA AMERICANA TEC. E CONFEC. LTDA	02.418.010/0001-77	CLASSE III	R\$ 1.339,06	R\$ 0,00	R\$ 1.339,06	R\$ 1.564,01	R\$ 360,21	R\$ 1.924,22	R\$ 0,00	R\$ 1.924,22
LOJA DAS INDUSTRIAS SERRANENSE LTDA	66.306.200/0002-66	CLASSE III	R\$ 2.156,83	R\$ 0,00	R\$ 2.156,83	R\$ 2.360,41	R\$ 248,78	R\$ 2.609,19	R\$ 0,00	R\$ 2.609,19
LOJA DE CALCADOS CINDERELA LTDA	87.616.868/0001-07	CLASSE III	R\$ 144,80	R\$ 0,00	R\$ 144,80	R\$ 158,25	R\$ 13,87	R\$ 172,13	R\$ 0,00	R\$ 172,13
LOJA DE CALCADOS JC SCHAFFER LTDA	08.701.077/0001-09	CLASSE III	R\$ 630,31	R\$ 0,00	R\$ 630,31	R\$ 637,58	R\$ 12,11	R\$ 649,69	R\$ 0,00	R\$ 649,69
LOJA DE CALCADOS SAMMY LTDA	88.649.413/0001-42	CLASSE III	R\$ 397,17	R\$ 0,00	R\$ 397,17	R\$ 397,17	R\$ 0,53	R\$ 397,70	R\$ 0,00	R\$ 397,70
LOJA DE ROUPAS E CALCADOS BENE LTDA ME - LJ 01	63.904.569/0001-00	CLASSE III	R\$ 213,39	R\$ 0,00	R\$ 213,39	R\$ 264,60	R\$ 98,84	R\$ 363,45	R\$ 0,00	R\$ 363,45
LOJA E RELOJOARIA MACEDO LTDA	01.593.850/0001-03	CLASSE III	R\$ 62,90	R\$ 0,00	R\$ 62,90	R\$ 72,75	R\$ 17,60	R\$ 90,35	R\$ 0,00	R\$ 90,35
LOJA ELDER COM CONF LTDA	05.964.854/0001-01	CLASSE III	R\$ 312,30	R\$ 0,00	R\$ 312,30	R\$ 423,31	R\$ 218,15	R\$ 641,46	R\$ 0,00	R\$ 641,46
LOJA LUNKES LTDA	78.834.587/0001-21	CLASSE III	R\$ 179,80	R\$ 0,00	R\$ 179,80	R\$ 197,06	R\$ 18,85	R\$ 215,91	R\$ 0,00	R\$ 215,91
LOJA NORTE SUL LTDA	26.785.352/0001-93	CLASSE III	R\$ 73,52	R\$ 0,00	R\$ 73,52	R\$ 99,23	R\$ 49,58	R\$ 148,81	R\$ 0,00	R\$ 148,81
LOJAO DE NITEROI CALCADOS LTDA	07.530.038/0001-15	CLASSE III	R\$ 1.403,43	R\$ 0,00	R\$ 1.403,43	R\$ 1.423,83	R\$ 29,27	R\$ 1.453,10	R\$ 0,00	R\$ 1.453,10
LOJAS ADELIA LTDA	88.321.161/0001-28	CLASSE III	R\$ 403,34	R\$ 0,00	R\$ 403,34	R\$ 426,03	R\$ 25,50	R\$ 451,53	R\$ 0,00	R\$ 451,53
LOJAS ALVORADA LTDA	01.831.533/0001-88	CLASSE III	R\$ 154,53	R\$ 0,00	R\$ 154,53	R\$ 159,14	R\$ 6,31	R\$ 165,45	R\$ 0,00	R\$ 165,45
LOJAS CACHOEIRA LTDA	18.586.266/0001-23	CLASSE III	R\$ 1.584,59	R\$ 0,00	R\$ 1.584,59	R\$ 1.858,91	R\$ 397,64	R\$ 2.256,55	R\$ 0,00	R\$ 2.256,55
LOJAS CARAMEL LTDA	08.336.840/0001-31	CLASSE III	R\$ 266,37	R\$ 0,00	R\$ 266,37	R\$ 311,80	R\$ 68,81	R\$ 380,61	R\$ 0,00	R\$ 380,61
LOJAS CRISTIANTEX LTDA	51.319.549/0001-84	CLASSE III	R\$ 689,19	R\$ 0,00	R\$ 689,19	R\$ 697,13	R\$ 14,87	R\$ 712,01	R\$ 0,00	R\$ 712,01
LOJAS DE CALCADOS CALSUL LTDA - LJ 03	45.210.713/0001-18	CLASSE III	R\$ 702,48	R\$ 0,00	R\$ 702,48	R\$ 825,75	R\$ 172,58	R\$ 998,33	R\$ 0,00	R\$ 998,33
LOJAS DELBON LTDA	43.971.886/0001-23	CLASSE III	R\$ 533,35	R\$ 0,00	R\$ 533,35	R\$ 661,28	R\$ 247,27	R\$ 908,55	R\$ 0,00	R\$ 908,55
LOJAS DUILSON CALCADOS E ESPORTES LTDA	05.452.064/0001-47	CLASSE III	R\$ 246,67	R\$ 0,00	R\$ 246,67	R\$ 249,25	R\$ 4,26	R\$ 253,51	R\$ 0,00	R\$ 253,51
LOJAS DUILSON CALCADOS E ESPORTES LTDA	05.452.064/0003-09	CLASSE III	R\$ 226,78	R\$ 0,00	R\$ 226,78	R\$ 230,56	R\$ 5,84	R\$ 236,40	R\$ 0,00	R\$ 236,40
LOJAS EXATAS LTDA	35.403.344/0001-26	CLASSE III	R\$ 108,61	R\$ 0,00	R\$ 108,61	R\$ 122,57	R\$ 16,59	R\$ 139,16	R\$ 0,00	R\$ 139,16
LOJAS MONTINI LTDA	43.468.867/0001-89	CLASSE III	R\$ 1.530,14	R\$ 0,00	R\$ 1.530,14	R\$ 1.856,14	R\$ 595,83	R\$ 2.451,97	R\$ 0,00	R\$ 2.451,97
LOJAS NACIONAL GANDU LTDA	10.218.678/0001-07	CLASSE III	R\$ 263,25	R\$ 0,00	R\$ 263,25	R\$ 319,76	R\$ 103,78	R\$ 423,54	R\$ 0,00	R\$ 423,54
LOJAS PALUDO LTDA	89.270.391/0007-63	CLASSE III	R\$ 2.196,89	R\$ 0,00	R\$ 2.196,89	R\$ 2.277,52	R\$ 87,95	R\$ 2.365,47	R\$ 0,00	R\$ 2.365,47
LOJAS REUNIDAS DE CALCADOS LTDA	46.013.702/0001-00	CLASSE III	R\$ 1.864,76	R\$ 0,00	R\$ 1.864,76	R\$ 1.886,26	R\$ 32,91	R\$ 1.919,17	R\$ 0,00	R\$ 1.919,17
LOJAS ROSI LTDA	01.775.099/0001-66	CLASSE III	R\$ 828,90	R\$ 0,00	R\$ 828,90	R\$ 911,15	R\$ 94,45	R\$ 1.005,60	R\$ 0,00	R\$ 1.005,60
LON E LON CALCADOS LTDA	06.990.806/0001-50	CLASSE III	R\$ 0,00	R\$ 429,11	R\$ 429,11	R\$ 429,11	R\$ 0,00	R\$ 429,11	R\$ 0,00	R\$ 429,11
LOPES E MENDES LTDA	12.562.868/0001-64	CLASSE III	R\$ 5.446,00	R\$ 0,00	R\$ 5.446,00	R\$ 6.206,28	R\$ 930,94	R\$ 7.137,22	R\$ 0,00	R\$ 7.137,22
LOURDES CALCADOS	06.985.602/0001-21	CLASSE III	R\$ 493,57	R\$ 0,00	R\$ 493,57	R\$ 501,81	R\$ 11,71	R\$ 513,51	R\$ 0,00	R\$ 513,51
LOURENÇO E BARROS LTDA	08.747.765/0001-00	CLASSE III	R\$ 67,07	R\$ 0,00	R\$ 67,07	R\$ 67,84	R\$ 0,88	R\$ 68,73	R\$ 0,00	R\$ 68,73
LOURENÇO SILVA FERREIRA E CIA LTDA	01.643.146/0001-18	CLASSE III	R\$ 76,06	R\$ 0,00	R\$ 76,06	R\$ 103,68	R\$ 57,28	R\$ 160,97	R\$ 0,00	R\$ 160,97
LP MATTE E CIA LTDA	09.539.514/0001-94	CLASSE III	R\$ 65,23	R\$ 0,00	R\$ 65,23	R\$ 71,49	R\$ 6,96	R\$ 78,45	R\$ 0,00	R\$ 78,45
LRB INDUSTRIA E COMERCIO DE TECIDOS LTDA	14.789.248/0001-98	CLASSE III	R\$ 35.553,61	R\$ 0,00	R\$ 35.553,61	R\$ 36.321,06	R\$ 1.171,46	R\$ 37.492,52	R\$ 0,00	R\$ 37.492,52
LTK CALCADOS LTDA	16.562.071/0001-18	CLASSE III	R\$ 65.273,95	R\$ 0,00	R\$ 65.273,95	R\$ 65.900,48	R\$ 830,17	R\$ 66.730,65	R\$ 0,00	R\$ 66.730,65
LUA CALCADOS BOLSAS E ACESSORIOS LTDA	08.885.731/0001-73	CLASSE III	R\$ 266,49	R\$ 0,00	R\$ 266,49	R\$ 274,43	R\$ 11,62	R\$ 286,05	R\$ 0,00	R\$ 286,05
LUCAS M PINHEIRO & CIA LTDA	07.923.811/0001-03	CLASSE III	R\$ 478,02	R\$ 0,00	R\$ 478,02	R\$ 500,32	R\$ 28,68	R\$ 529,00	R\$ 0,00	R\$ 529,00

COLUNA 1	COLUNA 2	COLUNA 3	COLUNA 4	COLUNA 5	COLUNA 6	COLUNA 7	COLUNA 8	COLUNA 9	COLUNA 10	COLUNA 11
CRETOR	CNPJ / CPF	ORIGEM	VALOR INFORMADO ORIGINAL	AJUSTE	VALOR AJUSTADO	VALOR NO PEDIDO DA RJ	JUROS ANTERIOR AO PEDIDO DE RJ	VALOR ATUALIZADO NA DATA DO PEDIDO DE RJ (1)	JUROS POSTERIOR AO PEDIDO DE RJ	VALOR ATUALIZADO NA DATA DO PEDIDO DE RJ (2)
LUCIMAR APARECIDA SOUZA MAGALHAES	37.302.924/0001-52	CLASSE III	R\$ 62,91	R\$ 0,00	R\$ 62,91	R\$ 70,18	R\$ 9,36	R\$ 79,53	R\$ 0,00	R\$ 79,53
LUCIO AGUIAR DE OLIVEIRA CALCADOS ME - LJ 2	15.237.745/0001-46	CLASSE III	R\$ 838,80	R\$ 0,00	R\$ 838,80	R\$ 984,02	R\$ 197,46	R\$ 1.181,48	R\$ 0,00	R\$ 1.181,48
LUCOBITHI COMERCIO DE CALCADOS LTDA	00.442.917/0001-46	CLASSE III	R\$ 1.558,23	R\$ 0,00	R\$ 1.558,23	R\$ 1.799,80	R\$ 444,55	R\$ 2.244,35	R\$ 0,00	R\$ 2.244,35
LUIS HENRIQUE MARTINS CALCADOS	04.080.732/0001-90	CLASSE III	R\$ 137,80	R\$ 0,00	R\$ 137,80	R\$ 160,40	R\$ 41,17	R\$ 157,80	R\$ 0,00	R\$ 201,57
LUIZ & DANIELE COMERCIO DE CALCADOS E ACESSORIOS LTDA	15.072.568/0001-95	CLASSE III	R\$ 3.595,50	R\$ 0,00	R\$ 3.595,50	R\$ 3.624,98	R\$ 43,50	R\$ 3.668,48	R\$ 0,00	R\$ 3.668,48
LUIZ ANTONIO DIAS COSTA ME - LJ 2	03.762.878/0001-52	CLASSE III	R\$ 192,09	R\$ 0,00	R\$ 192,09	R\$ 225,35	R\$ 44,47	R\$ 269,82	R\$ 0,00	R\$ 269,82
LUIZ CARLOS ZARDO ME - LJ 4041	11.459.093/0001-33	CLASSE III	R\$ 28,95	R\$ 0,00	R\$ 28,95	R\$ 29,43	R\$ 0,88	R\$ 30,32	R\$ 0,00	R\$ 30,32
LUIZ ELOI SIMEONI	96.667.514/0001-74	CLASSE III	R\$ 386,40	R\$ 0,00	R\$ 386,40	R\$ 389,16	R\$ 5,46	R\$ 394,63	R\$ 0,00	R\$ 394,63
LUIZ ELTOM PEDROSO	00.988.976/0001-14	CLASSE III	R\$ 122,13	R\$ 0,00	R\$ 122,13	R\$ 145,09	R\$ 40,82	R\$ 185,90	R\$ 0,00	R\$ 185,90
LUIZ GONZAGA SCHIAVON	82.049.859/0001-50	CLASSE III	R\$ 0,00	R\$ 536,90	R\$ 536,90	R\$ 536,90	R\$ 0,00	R\$ 536,90	R\$ 0,00	R\$ 536,90
LUIZA BERNADETE MERLIN LTDA	05.882.377/0001-35	CLASSE III	R\$ 204,48	R\$ 0,00	R\$ 204,48	R\$ 241,80	R\$ 68,34	R\$ 310,14	R\$ 0,00	R\$ 310,14
LUMAR CALCADOS LTDA	00.105.124/0001-31	CLASSE III	R\$ 737,92	R\$ 0,00	R\$ 737,92	R\$ 859,79	R\$ 200,04	R\$ 1.059,83	R\$ 0,00	R\$ 1.059,83
LUPA MODAS LTDA	07.343.527/0001-68	CLASSE III	R\$ 49,41	R\$ 0,00	R\$ 49,41	R\$ 55,76	R\$ 7,56	R\$ 63,33	R\$ 0,00	R\$ 63,33
LUPALINA COM DE CALCADOS LTDA	13.851.811/0001-48	CLASSE III	R\$ 820,08	R\$ 0,00	R\$ 820,08	R\$ 963,99	R\$ 202,12	R\$ 1.166,10	R\$ 0,00	R\$ 1.166,10
LUPALINA COM DE CALCADOS LTDA	13.851.811/0002-29	CLASSE III	R\$ 284,64	R\$ 0,00	R\$ 284,64	R\$ 327,72	R\$ 54,95	R\$ 382,67	R\$ 0,00	R\$ 382,67
LUIZIA DE OLIVEIRA AMORIM CARDOSO	01.268.657/0001-05	CLASSE III	R\$ 605,05	R\$ 0,00	R\$ 605,05	R\$ 610,01	R\$ 6,51	R\$ 616,52	R\$ 0,00	R\$ 616,52
LUZZA COMERCIO DE CONFECOOES LTDA	20.915.560/0001-83	CLASSE III	R\$ 58,79	R\$ 0,00	R\$ 58,79	R\$ 61,53	R\$ 3,86	R\$ 65,39	R\$ 0,00	R\$ 65,39
LYMYT S CALCADOS LTDA	04.409.166/0001-17	CLASSE III	R\$ 189,25	R\$ 0,00	R\$ 189,25	R\$ 197,48	R\$ 10,02	R\$ 207,50	R\$ 0,00	R\$ 207,50
LYS GAULA ARMARINHOS EIRELI	15.367.141/0001-14	CLASSE III	R\$ 189,70	R\$ 0,00	R\$ 189,70	R\$ 216,18	R\$ 31,35	R\$ 247,53	R\$ 0,00	R\$ 247,53
M A P SALAZAR ROCHA	01.004.879/0001-02	CLASSE III	R\$ 44,90	R\$ 0,00	R\$ 44,90	R\$ 59,48	R\$ 28,71	R\$ 88,19	R\$ 0,00	R\$ 88,19
M C A CALCADOS LTDA	13.169.817/0001-30	CLASSE III	R\$ 44,41	R\$ 0,00	R\$ 44,41	R\$ 49,34	R\$ 5,76	R\$ 55,09	R\$ 0,00	R\$ 55,09
M DA S VASCONCELOS COMERCIO	17.978.940/0001-52	CLASSE III	R\$ 0,00	R\$ 53,91	R\$ 53,91	R\$ 53,91	R\$ 0,00	R\$ 53,91	R\$ 0,00	R\$ 53,91
M G PAULO THOMAZ	02.487.088/0001-43	CLASSE III	R\$ 196,50	R\$ 0,00	R\$ 196,50	R\$ 262,97	R\$ 128,86	R\$ 391,83	R\$ 0,00	R\$ 391,83
M K QUIMICA DO BRASIL LTDA	92.315.332/0001-83	CLASSE III	R\$ 1.303,50	R\$ 0,00	R\$ 1.303,50	R\$ 1.318,53	R\$ 16,70	R\$ 1.335,23	R\$ 0,00	R\$ 1.335,23
M PIES CALCADOS LTDA	14.286.281/0001-03	CLASSE III	R\$ 249,13	R\$ 0,00	R\$ 249,13	R\$ 277,90	R\$ 34,83	R\$ 312,73	R\$ 0,00	R\$ 312,73
M. BARISON LTDA	73.759.334/0001-17	CLASSE III	R\$ 101,11	R\$ 0,00	R\$ 101,11	R\$ 101,94	R\$ 0,95	R\$ 102,89	R\$ 0,00	R\$ 102,89
M. JOSE DE OLIVEIRA COMERCIO	02.865.316/0001-71	CLASSE III	R\$ 247,60	R\$ 0,00	R\$ 247,60	R\$ 250,45	R\$ 3,34	R\$ 253,79	R\$ 0,00	R\$ 253,79
M.L.V.L. CALCADOS LTDA	05.334.017/0001-07	CLASSE III	R\$ 2.179,47	R\$ 0,00	R\$ 2.179,47	R\$ 2.381,99	R\$ 205,64	R\$ 2.587,63	R\$ 0,00	R\$ 2.587,63
M.L.V.L. CALÇADOS LTDA	05.334.017/0002-80	CLASSE III	R\$ 349,50	R\$ 0,00	R\$ 349,50	R\$ 403,92	R\$ 71,58	R\$ 475,50	R\$ 0,00	R\$ 475,50
MAC FASHION CALÇADOS LTDA	10.418.644/0001-58	CLASSE III	R\$ 1.223,52	R\$ 0,00	R\$ 1.223,52	R\$ 1.233,55	R\$ 7,40	R\$ 1.240,95	R\$ 0,00	R\$ 1.240,95
MADALENA CALCADOS LTDA	91.424.960/0001-34	CLASSE III	R\$ 1.415,37	R\$ 0,00	R\$ 1.415,37	R\$ 1.532,33	R\$ 125,14	R\$ 1.657,47	R\$ 0,00	R\$ 1.657,47
MADRI DISTRIBUIDORA DE CALCADOS LTDA	72.737.422/0001-55	CLASSE III	R\$ 0,00	R\$ 44,45	R\$ 44,45	R\$ 44,45	R\$ 0,00	R\$ 44,45	R\$ 0,00	R\$ 44,45
MAGAZIN T B LTDA	39.264.718/0001-20	CLASSE III	R\$ 381,50	R\$ 0,00	R\$ 381,50	R\$ 412,99	R\$ 41,07	R\$ 454,06	R\$ 0,00	R\$ 454,06
MAGAZINE CARIOCA LTDA	91.629.790/0001-24	CLASSE III	R\$ 130,17	R\$ 0,00	R\$ 130,17	R\$ 130,17	R\$ 0,26	R\$ 130,43	R\$ 0,00	R\$ 130,43
MAGAZINE F MACEDO LTDA ME - LJ 10	02.855.387/0001-93	CLASSE III	R\$ 37,75	R\$ 0,00	R\$ 37,75	R\$ 48,33	R\$ 21,90	R\$ 70,23	R\$ 0,00	R\$ 70,23
MAGAZINE FOCA DE SOROCABA LTDA - LOJA 10	02.088.413/0002-86	CLASSE III	R\$ 1.126,68	R\$ 0,00	R\$ 1.126,68	R\$ 1.126,68	R\$ 2,25	R\$ 1.128,93	R\$ 0,00	R\$ 1.128,93
MAGAZINE JAMAR LTDA	02.930.639/0001-00	CLASSE III	R\$ 120,52	R\$ 0,00	R\$ 120,52	R\$ 133,13	R\$ 15,14	R\$ 148,27	R\$ 0,00	R\$ 148,27
MAGAZINE MARIA BONITA LTDA EPP - LOJA 8	04.062.764/0003-24	CLASSE III	R\$ 56,23	R\$ 0,00	R\$ 56,23	R\$ 56,69	R\$ 0,13	R\$ 56,82	R\$ 0,00	R\$ 56,82
MAGAZINE MART CENTER LTDA FLO2	41.544.552/0003-00	CLASSE III	R\$ 181,02	R\$ 0,00	R\$ 181,02	R\$ 235,09	R\$ 107,83	R\$ 342,91	R\$ 0,00	R\$ 342,91
MAGAZINE SAO JOSE LTDA	08.989.686/0002-88	CLASSE III	R\$ 1.123,74	R\$ 0,00	R\$ 1.123,74	R\$ 1.424,70	R\$ 611,20	R\$ 2.035,89	R\$ 0,00	R\$ 2.035,89
MAGDA WISNIEWSKI VENDRAMINI	17.093.252/0001-05	CLASSE III	R\$ 57,47	R\$ 0,00	R\$ 57,47	R\$ 61,06	R\$ 4,38	R\$ 65,44	R\$ 0,00	R\$ 65,44
MAGNO LUCIO TEIXEIRA 06634322600	14.439.844/0001-48	CLASSE III	R\$ 148,49	R\$ 0,00	R\$ 148,49	R\$ 163,87	R\$ 18,35	R\$ 182,22	R\$ 0,00	R\$ 182,22
MAGRO E MORO CONFECOOES E CALCADOS LTDA	92.766.708/0001-76	CLASSE III	R\$ 202,70	R\$ 0,00	R\$ 202,70	R\$ 202,70	R\$ 0,41	R\$ 203,11	R\$ 0,00	R\$ 203,11
MAINTTECH COMERCIO E MANUTENÇÃO LTDA	05.697.253/0001-80	CLASSE III	R\$ 1.642,00	R\$ 0,00	R\$ 1.642,00	R\$ 1.642,00	R\$ 0,00	R\$ 1.642,00	-R\$ 9,85	R\$ 1.632,15
MAJU VESTUARIO E CALCADOS LTDA - LJ 04	09.463.628/0001-06	CLASSE III	R\$ 816,96	R\$ 0,00	R\$ 816,96	R\$ 1.035,76	R\$ 449,86	R\$ 1.485,62	R\$ 0,00	R\$ 1.485,62
MAKARY COMERCIO DE CALCADOS LTDA.	09.542.646/0001-75	CLASSE III	R\$ 2.653,16	R\$ 1.686,90	R\$ 4.340,06	R\$ 4.366,88	R\$ 41,84	R\$ 4.408,73	R\$ 0,00	R\$ 4.408,73
MAKER INFORMATICA LTDA	06.198.334/0001-06	CLASSE III	R\$ 35.192,00	R\$ 0,00	R\$ 35.192,00	R\$ 35.420,92	R\$ 272,09	R\$ 35.693,01	R\$ 0,00	R\$ 35.693,01
MALHAS E CONFECOOES ELLIS LTDA	91.597.435/0001-10	CLASSE III	R\$ 17.475,00	R\$ 0,00	R\$ 17.475,00	R\$ 17.995,77	R\$ 749,82	R\$ 18.745,60	R\$ 0,00	R\$ 18.745,60
MALULE CALCADOS ART. MODAS LTDA	71.320.881/0001-76	CLASSE III	R\$ 67,90	R\$ 0,00	R\$ 67,90	R\$ 68,68	R\$ 1,26	R\$ 69,94	R\$ 0,00	R\$ 69,94
MANDACARU COMERCIO DE CALCADOS LTDA	09.370.563/0001-46	CLASSE III	R\$ 239,97	R\$ 0,00	R\$ 239,97	R\$ 247,12	R\$ 8,73	R\$ 255,85	R\$ 0,00	R\$ 255,85
MANDACARU TECIDOS E CONFECOOES LTDA	05.538.767/0001-92	CLASSE III	R\$ 47,90	R\$ 0,00	R\$ 47,90	R\$ 60,74	R\$ 27,05	R\$ 87,79	R\$ 0,00	R\$ 87,79
MANIA DO ESPORTE DE SAO GONCALO COM DE ART ESPORTIVOS LTDA N	06.900.820/0001-16	CLASSE III	R\$ 94,80	R\$ 0,00	R\$ 94,80	R\$ 120,21	R\$ 52,89	R\$ 173,11	R\$ 0,00	R\$ 173,11
MANIA DOS PES COMERCIO DE CALCADOS LTDA	06.003.471/0001-30	CLASSE III	R\$ 51,37	R\$ 0,00	R\$ 51,37	R\$ 62,40	R\$ 20,18	R\$ 82,57	R\$ 0,00	R\$ 82,57
MANICA & MANICA LTDA	75.727.156/0001-78	CLASSE III	R\$ 319,70	R\$ 0,00	R\$ 319,70	R\$ 346,12	R\$ 28,27	R\$ 374,38	R\$ 0,00	R\$ 374,38
MANOEL BEZERRA DE SOUZA - FILIAL 5	08.403.776/0005-98	CLASSE III	R\$ 50,51	R\$ 0,00	R\$ 50,51	R\$ 52,61	R\$ 2,40	R\$ 55,01	R\$ 0,00	R\$ 55,01

COLUNA 1	COLUNA 2	COLUNA 3	COLUNA 4	COLUNA 5	COLUNA 6	COLUNA 7	COLUNA 8	COLUNA 9	COLUNA 10	COLUNA 11
CREADOR	CNPJ / CPF	ORIGEM	VALOR INFORMADO ORIGINAL	AJUSTE	VALOR AJUSTADO	VALOR NO PEDIDO DA RJ	JUROS ANTERIOR AO PEDIDO DE RJ	VALOR ATUALIZADO NA DATA DO PEDIDO DE RJ (1)	JUROS POSTERIOR AO PEDIDO DE RJ	VALOR ATUALIZADO NA DATA DO PEDIDO DE RJ (2)
MANOEL DA SILVA PEREIRA	10.917.187/0001-46	CLASSE III	R\$ 256,97	R\$ 0,00	R\$ 256,97	R\$ 295,87	R\$ 48,92	R\$ 344,78	R\$ 0,00	R\$ 344,78
MANOEL MESSIAS DA ROCHA DE PAULO AFONSO	13.449.186/0004-55	CLASSE III	R\$ 2.690,89	R\$ 0,00	R\$ 2.690,89	R\$ 2.913,25	R\$ 241,80	R\$ 3.155,05	R\$ 0,00	R\$ 3.155,05
MANOEL MESSIAS DA ROCHA DE PAULO AFONSO	13.449.186/0001-02	CLASSE III	R\$ 2.332,17	R\$ 0,00	R\$ 2.332,17	R\$ 2.544,32	R\$ 234,08	R\$ 2.778,40	R\$ 0,00	R\$ 2.778,40
MANOEL SANTOS SOUZA DE UBAITABA	96.690.532/0001-77	CLASSE III	R\$ 329,01	R\$ 0,00	R\$ 329,01	R\$ 342,68	R\$ 15,19	R\$ 357,87	R\$ 0,00	R\$ 357,87
MAPPER LOGISTICA DE COM. EXTERIOR LTDA	05.256.272/0001-70	CLASSE III	R\$ 938,50	R\$ 0,00	R\$ 938,50	R\$ 938,50	R\$ 0,00	R\$ 938,50	R\$ 0,00	R\$ 938,50
MAODIAS IND E COM DE MAQUINAS LTDA	00.326.961/0001-90	CLASSE III	R\$ 7.961,00	R\$ 0,00	R\$ 7.961,00	R\$ 8.041,30	R\$ 100,73	R\$ 8.142,03	R\$ 0,00	R\$ 8.142,03
MAQUINAS KEHL LTDA	91.672.865/0001-50	CLASSE III	R\$ 249,82	R\$ 0,00	R\$ 249,82	R\$ 249,82	R\$ 0,00	R\$ 249,82	R\$ 0,00	R\$ 249,82
MAQUINAS MORBACH LTDA	89.190.235/0001-05	CLASSE III	R\$ 602,59	R\$ 0,00	R\$ 602,59	R\$ 620,28	R\$ 25,16	R\$ 645,44	R\$ 0,00	R\$ 645,44
MARAJA COM DE CALCADOS LTDA	47.937.909/0001-34	CLASSE III	R\$ 395,19	R\$ 0,00	R\$ 395,19	R\$ 440,83	R\$ 56,57	R\$ 497,40	R\$ 0,00	R\$ 497,40
MARAJOARA COMERCIO DE CALCADOS LTDA	72.779.499/0001-98	CLASSE III	R\$ 1.273,73	R\$ 0,00	R\$ 1.273,73	R\$ 1.460,36	R\$ 302,80	R\$ 1.763,17	R\$ 0,00	R\$ 1.763,17
MARCAMPO COM DE CALCADOS LTDA	00.573.051/0001-02	CLASSE III	R\$ 1.755,90	R\$ 0,00	R\$ 1.755,90	R\$ 1.808,23	R\$ 66,30	R\$ 1.874,53	R\$ 0,00	R\$ 1.874,53
MARCCO ZERO COM DE CALCADOS E ACESS LTDA	06.165.493/0001-04	CLASSE III	R\$ 117,80	R\$ 0,00	R\$ 117,80	R\$ 140,23	R\$ 41,40	R\$ 181,63	R\$ 0,00	R\$ 181,63
MARCELO WISNISSWSKI VENDARAMINI	09.301.963/0001-08	CLASSE III	R\$ 184,62	-R\$ 184,62	R\$ 0,00	R\$ 0,00	R\$ 0,00	R\$ 0,00	R\$ 0,00	R\$ 0,00
MARCIA FRANCISCA BARRETO MOREIRA	11.370.784/0001-66	CLASSE III	R\$ 69,80	R\$ 0,00	R\$ 69,80	R\$ 95,65	R\$ 53,73	R\$ 149,38	R\$ 0,00	R\$ 149,38
MARCIA INES PRIMAZ	05.547.570/0001-10	CLASSE III	R\$ 52,90	R\$ 0,00	R\$ 52,90	R\$ 71,66	R\$ 37,26	R\$ 108,92	R\$ 0,00	R\$ 108,92
MARCIA IVANIR BORNHOLDT	03.364.343/0001-23	CLASSE III	R\$ 113,90	R\$ 0,00	R\$ 113,90	R\$ 129,80	R\$ 19,86	R\$ 149,66	R\$ 0,00	R\$ 149,66
MARCILENE DOS SANTOS BRANDAO	12.611.892/0001-46	CLASSE III	R\$ 59,90	R\$ 0,00	R\$ 59,90	R\$ 74,71	R\$ 27,04	R\$ 101,75	R\$ 0,00	R\$ 101,75
MARCO E ANA REPRESENTACOES LTDA	01.080.581/0001-81	CLASSE III	R\$ 100.545,79	R\$ 3.237,00	R\$ 103.782,79	R\$ 104.282,31	R\$ 0,00	R\$ 104.282,31	-R\$ 176,98	R\$ 104.105,33
MARCOS BIGOLIN & CIA LTDA	94.117.306/0001-76	CLASSE III	R\$ 79,95	R\$ 0,00	R\$ 79,95	R\$ 81,28	R\$ 2,57	R\$ 83,86	R\$ 0,00	R\$ 83,86
MARED TEXTIL LTDA	04.363.744/0001-21	CLASSE III	R\$ 7.021,80	R\$ 0,00	R\$ 7.021,80	R\$ 7.255,43	R\$ 325,13	R\$ 7.580,56	R\$ 0,00	R\$ 7.580,56
MARGARETE C.C.A.ELIAS LTDA	00.020.249/0001-69	CLASSE III	R\$ 48,67	R\$ 0,00	R\$ 48,67	R\$ 60,92	R\$ 23,72	R\$ 84,64	R\$ 0,00	R\$ 84,64
MARGARIDA CALCADOS LTDA	05.364.763/0001-35	CLASSE III	R\$ 114,07	R\$ 0,00	R\$ 114,07	R\$ 128,73	R\$ 17,68	R\$ 146,41	R\$ 0,00	R\$ 146,41
MARIA BARBOSA COM. DE CALCADOS LTDA	02.637.958/0001-13	CLASSE III	R\$ 0,00	R\$ 123,38	R\$ 123,38	R\$ 123,38	R\$ 0,00	R\$ 123,38	R\$ 0,00	R\$ 123,38
MARIA BRASIL CALCADOS E ACESSORIOS LTDA	07.028.108/0001-31	CLASSE III	R\$ 516,85	R\$ 0,00	R\$ 516,85	R\$ 634,20	R\$ 210,37	R\$ 844,57	R\$ 0,00	R\$ 844,57
MARIA CAIRES BEZERRA EIRELI- DEPOSITO	15.341.191/0006-37	CLASSE III	R\$ 743,46	R\$ 0,00	R\$ 743,46	R\$ 843,29	R\$ 140,54	R\$ 983,84	R\$ 0,00	R\$ 983,84
MARIA CAROLINA CANDIDA DA SILVA	01.872.940/0001-33	CLASSE III	R\$ 479,43	R\$ 0,00	R\$ 479,43	R\$ 483,36	R\$ 4,35	R\$ 487,71	R\$ 0,00	R\$ 487,71
MARIA ELIZA SERODIO	09.048.743/0001-06	CLASSE III	R\$ 155,00	R\$ 0,00	R\$ 155,00	R\$ 156,27	R\$ 1,35	R\$ 157,63	R\$ 0,00	R\$ 157,63
MARIA GORETE TUDESCHINE SALLES	01.854.246/0001-93	CLASSE III	R\$ 135,60	R\$ 0,00	R\$ 135,60	R\$ 148,20	R\$ 12,65	R\$ 160,85	R\$ 0,00	R\$ 160,85
MARIA JOSE NOVAIS FONTES	04.743.328/0001-59	CLASSE III	R\$ 179,73	R\$ 0,00	R\$ 179,73	R\$ 198,34	R\$ 21,16	R\$ 219,50	R\$ 0,00	R\$ 219,50
MARIA LEONI FIGUEIRA SCIREA	03.740.385/0001-11	CLASSE III	R\$ 299,64	R\$ 0,00	R\$ 299,64	R\$ 350,54	R\$ 66,02	R\$ 416,55	R\$ 0,00	R\$ 416,55
MARIA LUCIA GOES DE ARAUJO	03.302.669/0006-30	CLASSE III	R\$ 541,89	R\$ 0,00	R\$ 541,89	R\$ 546,33	R\$ 1,46	R\$ 547,79	R\$ 0,00	R\$ 547,79
MARIA LUCIA GOES DE ARAUJO LJ 03	03.302.669/0002-07	CLASSE III	R\$ 109,21	R\$ 0,00	R\$ 109,21	R\$ 113,29	R\$ 5,27	R\$ 118,56	R\$ 0,00	R\$ 118,56
MARIA LUCIA GOES DE ARAUJO LJ 04	03.302.669/0004-79	CLASSE III	R\$ 56,61	R\$ 0,00	R\$ 56,61	R\$ 56,61	R\$ 0,09	R\$ 56,70	R\$ 0,00	R\$ 56,70
MARIA LUCIA GOES DE ARAUJO- LJ 05	03.302.669/0005-50	CLASSE III	R\$ 421,47	R\$ 56,61	R\$ 478,08	R\$ 481,54	R\$ 2,55	R\$ 484,09	R\$ 0,00	R\$ 484,09
MARIA LUCIA RAMBALDI MALACOVSKI	06.554.916/0001-70	CLASSE III	R\$ 8,82	R\$ 0,00	R\$ 8,82	R\$ 11,02	R\$ 4,21	R\$ 15,23	R\$ 0,00	R\$ 15,23
MARIA LUIZA RECUCCHI CHAGAS	11.087.404/0001-80	CLASSE III	R\$ 215,10	R\$ 0,00	R\$ 215,10	R\$ 218,69	R\$ 7,14	R\$ 225,83	R\$ 0,00	R\$ 225,83
MARIA MIRACI ANDRADE	90.474.693/0001-47	CLASSE III	R\$ 349,50	R\$ 0,00	R\$ 349,50	R\$ 415,20	R\$ 116,26	R\$ 531,45	R\$ 0,00	R\$ 531,45
MARIA S DO CARMO E CIA LTDA	63.261.234/0001-02	CLASSE III	R\$ 135,60	R\$ 0,00	R\$ 135,60	R\$ 188,95	R\$ 119,29	R\$ 308,24	R\$ 0,00	R\$ 308,24
MARIA SELONIR L. SOARES	04.255.657/0001-50	CLASSE III	R\$ 0,00	R\$ 210,00	R\$ 210,00	R\$ 210,00	R\$ 0,00	R\$ 210,00	R\$ 0,00	R\$ 210,00
MARIA VANDA LOURENCO DE VASCONCELOS	08.154.942/0001-36	CLASSE III	R\$ 69,90	R\$ 0,00	R\$ 69,90	R\$ 70,47	R\$ 0,59	R\$ 71,06	R\$ 0,00	R\$ 71,06
MARIA VILANDY DE OLIVEIRA ROCHA	24.720.104/0001-39	CLASSE III	R\$ 281,06	R\$ 0,00	R\$ 281,06	R\$ 320,30	R\$ 47,62	R\$ 367,91	R\$ 0,00	R\$ 367,91
MARIDIONI RONSONI NOGUEIRA	74.072.604/0001-80	CLASSE III	R\$ 561,93	R\$ 0,00	R\$ 561,93	R\$ 575,48	R\$ 21,39	R\$ 596,87	R\$ 0,00	R\$ 596,87
MARILIANE DIEL	01.313.604/0001-50	CLASSE III	R\$ 71,32	R\$ 0,00	R\$ 71,32	R\$ 83,10	R\$ 19,22	R\$ 102,32	R\$ 0,00	R\$ 102,32
MARIN CALCADOS LTDA	43.259.969/0001-94	CLASSE III	R\$ 1.255,56	R\$ 0,00	R\$ 1.255,56	R\$ 1.265,86	R\$ 5,49	R\$ 1.271,34	R\$ 0,00	R\$ 1.271,34
MARINA COMERCIO DE CALCADOS E CONFECOES LTDA	13.073.950/0001-98	CLASSE III	R\$ 450,29	R\$ 495,24	R\$ 945,53	R\$ 949,22	R\$ 1,21	R\$ 950,43	R\$ 0,00	R\$ 950,43
MARINE CALCADOS LTDA	05.281.899/0001-81	CLASSE III	R\$ 126,78	R\$ 138,74	R\$ 265,52	R\$ 269,21	R\$ 5,16	R\$ 274,36	R\$ 0,00	R\$ 274,36
MARINELLA COMERCIO DE CALCADOS LTDA	07.885.352/0001-10	CLASSE III	R\$ 0,00	R\$ 451,50	R\$ 451,50	R\$ 451,50	R\$ 0,00	R\$ 451,50	R\$ 0,00	R\$ 451,50
MARISTA TECIDOS E CONFECOES LTDA	06.877.437/0001-94	CLASSE III	R\$ 49,90	R\$ 0,00	R\$ 49,90	R\$ 62,46	R\$ 24,30	R\$ 86,76	R\$ 0,00	R\$ 86,76
MARITANHA COGO BERLEZ	02.858.126/0001-27	CLASSE III	R\$ 138,58	R\$ 0,00	R\$ 138,58	R\$ 139,72	R\$ 1,21	R\$ 140,93	R\$ 0,00	R\$ 140,93
MARIZA CALCADOS LTDA	05.740.521/0001-07	CLASSE III	R\$ 465,20	R\$ 0,00	R\$ 465,20	R\$ 469,01	R\$ 5,00	R\$ 474,02	R\$ 0,00	R\$ 474,02
MARIZABEL A. RIBEIRO GAUDENCIO	83.862.912/0002-80	CLASSE III	R\$ 0,00	R\$ 145,80	R\$ 145,80	R\$ 145,80	R\$ 0,00	R\$ 145,80	R\$ 0,00	R\$ 145,80
MARIZETE JANETE GRENSSEL DA SILVA 03688296931	20.073.897/0001-90	CLASSE III	R\$ 86,90	R\$ 0,00	R\$ 86,90	R\$ 94,08	R\$ 7,81	R\$ 101,89	R\$ 0,00	R\$ 101,89
MARJOV COMERCIO DE ROUPAS E CALCADOS LTDA - ME LJ 21	01.425.066/0018-34	CLASSE III	R\$ 316,44	R\$ 0,00	R\$ 316,44	R\$ 368,63	R\$ 73,76	R\$ 442,39	R\$ 0,00	R\$ 442,39
MARRONI E VARGAS LTDA	10.323.584/0001-90	CLASSE III	R\$ 674,43	R\$ 0,00	R\$ 674,43	R\$ 721,50	R\$ 54,38	R\$ 775,88	R\$ 0,00	R\$ 775,88
MARROQUE COMERCIO REPRESENTACOES DE CALCADOS LTDA	29.887.403/0001-86	CLASSE III	R\$ 532,39	R\$ 0,00	R\$ 532,39	R\$ 625,81	R\$ 133,92	R\$ 759,74	R\$ 0,00	R\$ 759,74

COLONA 1	COLONA 2	COLONA 3	COLONA 4	COLONA 5	COLONA 6	COLONA 7	COLONA 8	COLONA 9	COLONA 10	COLONA 11
CREADOR	CNPJ / CPF	ORIGEM	VALOR INFORMADO ORIGINAL	AJUSTE	VALOR AJUSTADO	VALOR NO PEDIDO DA RJ	JUROS ANTERIOR AO PEDIDO DE RJ	VALOR ATUALIZADO NA DATA DO PEDIDO DE RJ (1)	JUROS POSTERIOR AO PEDIDO DE RJ	VALOR ATUALIZADO NA DATA DO PEDIDO DE RJ (2)
MP ACESSORIOS DA MODA LTDA	08.072.117/0001-92	CLASSE III	R\$ 16.406,10	R\$ 0,00	R\$ 16.406,10	R\$ 16.722,79	R\$ 460,52	R\$ 17.183,31	R\$ 0,00	R\$ 17.183,31
MUCHAU COMERCIO DE CALCADOS EIRELI	14.929.719/0001-16	CLASSE III	R\$ 42,23	R\$ 0,00	R\$ 42,23	R\$ 46,28	R\$ 4,38	R\$ 50,66	R\$ 0,00	R\$ 50,66
MULTI TIRAS COMPONENTES PARA CALCADOS LTDA	05.754.778/0001-00	CLASSE III	R\$ 206.063,64	R\$ 2.963,67	R\$ 209.027,31	R\$ 209.250,62	R\$ 0,00	R\$ 209.250,62	-R\$ 7.947,55	R\$ 201.303,07
MULTIMETALIZACOES A VACUO LTDA	18.281.567/0001-49	CLASSE III	R\$ 9.922,80	R\$ 0,00	R\$ 9.922,80	R\$ 10.385,64	R\$ 590,77	R\$ 10.976,41	R\$ 0,00	R\$ 10.976,41
MULTINOVA INDUSTRIA DE EMBALAGENS PLASTICAS LTDA	92.475.250/0001-04	CLASSE III	R\$ 4.284,00	R\$ 0,00	R\$ 4.284,00	R\$ 4.411,67	R\$ 169,03	R\$ 4.580,70	R\$ 0,00	R\$ 4.580,70
MULTISAPATOS LTDA	04.769.822/0003-54	CLASSE III	R\$ 134,82	R\$ 0,00	R\$ 134,82	R\$ 162,37	R\$ 50,82	R\$ 213,19	R\$ 0,00	R\$ 213,19
MULTIZIP IMPORTACAO E EXPORTACAO LTDA	09.358.140/0001-00	CLASSE III	R\$ 23.196,10	R\$ 0,00	R\$ 23.196,10	R\$ 23.448,89	R\$ 365,35	R\$ 23.814,23	R\$ 0,00	R\$ 23.814,23
MUNDIAL COMERCIO DE ARTIGOS DE ESPORTE E CALCADOS LTDA	03.197.942/0001-08	CLASSE III	R\$ 313,36	R\$ 146,10	R\$ 459,46	R\$ 483,51	R\$ 27,59	R\$ 511,10	R\$ 0,00	R\$ 511,10
MUNDIAL CONFECCOES POSSE LTDA	06.333.160/0001-39	CLASSE III	R\$ 256,07	R\$ 0,00	R\$ 256,07	R\$ 301,22	R\$ 66,37	R\$ 367,59	R\$ 0,00	R\$ 367,59
MUNDO ROSA COMERCIO DE CALCADOS LTDA	10.857.307/0001-67	CLASSE III	R\$ 219,80	R\$ 0,00	R\$ 219,80	R\$ 242,56	R\$ 25,79	R\$ 268,35	R\$ 0,00	R\$ 268,35
MUZZOTTO MODAS LTDA	88.048.830/0002-10	CLASSE III	R\$ 718,80	R\$ 0,00	R\$ 718,80	R\$ 819,15	R\$ 120,69	R\$ 939,83	R\$ 0,00	R\$ 939,83
MYLANDA COMERCIO DE ROUPAS E CALCADOS LTDA	10.276.424/0001-37	CLASSE III	R\$ 150,70	R\$ 0,00	R\$ 150,70	R\$ 168,10	R\$ 21,24	R\$ 189,34	R\$ 0,00	R\$ 189,34
N ARAUJO CALCADOS E CONFECCOES LTDA	85.086.072/0001-56	CLASSE III	R\$ 310,00	R\$ 0,00	R\$ 310,00	R\$ 332,78	R\$ 27,76	R\$ 360,54	R\$ 0,00	R\$ 360,54
N N G CONFECCOES LTDA	02.821.176/0002-10	CLASSE III	R\$ 3.123,88	R\$ 0,00	R\$ 3.123,88	R\$ 3.681,38	R\$ 932,08	R\$ 4.613,46	R\$ 0,00	R\$ 4.613,46
N N G CONFECCOES LTDA - LJ 4	02.821.176/0003-00	CLASSE III	R\$ 94,32	R\$ 0,00	R\$ 94,32	R\$ 109,90	R\$ 25,42	R\$ 135,32	R\$ 0,00	R\$ 135,32
N SAIKALI E CIA LTDA	29.143.203/0001-19	CLASSE III	R\$ 69,90	R\$ 0,00	R\$ 69,90	R\$ 82,00	R\$ 16,65	R\$ 98,65	R\$ 0,00	R\$ 98,65
N.A.R GONCALVES E CIA LTDA	93.793.875/0001-79	CLASSE III	R\$ 3.787,20	R\$ 0,00	R\$ 3.787,20	R\$ 3.850,39	R\$ 124,50	R\$ 3.974,89	R\$ 0,00	R\$ 3.974,89
N.N.G. CONFECCOES LTDA	02.821.176/0001-30	CLASSE III	R\$ 344,75	R\$ 0,00	R\$ 344,75	R\$ 437,08	R\$ 188,82	R\$ 625,90	R\$ 0,00	R\$ 625,90
NADIR JOSE DE FARIA EIRELI	03.067.106/0001-09	CLASSE III	R\$ 132,37	R\$ 0,00	R\$ 132,37	R\$ 133,90	R\$ 2,41	R\$ 136,31	R\$ 0,00	R\$ 136,31
NANITO COMPONENTES PARA CALCADOS LTDA	00.424.730/0001-10	CLASSE III	R\$ 17.434,25	R\$ 0,00	R\$ 17.434,25	R\$ 17.665,70	R\$ 275,75	R\$ 17.941,44	R\$ 0,00	R\$ 17.941,44
NAVALHAS SCHMITT LTDA	12.647.067/0001-00	CLASSE III	R\$ 114.291,05	R\$ 0,00	R\$ 114.291,05	R\$ 116.616,74	R\$ 2.912,39	R\$ 119.529,13	R\$ 0,00	R\$ 119.529,13
NAYEF AZAR HADDAD	03.040.961/0001-18	CLASSE III	R\$ 258,01	R\$ 0,00	R\$ 258,01	R\$ 299,11	R\$ 57,75	R\$ 356,86	R\$ 0,00	R\$ 356,86
NEIVA T D GARCIA	95.023.867/0001-79	CLASSE III	R\$ 2.962,69	R\$ 0,00	R\$ 2.962,69	R\$ 2.962,69	R\$ 0,00	R\$ 2.962,69	-R\$ 0,50	R\$ 2.962,19
NELCI DE SOUZA LAZZARETTI	91.189.076/0001-62	CLASSE III	R\$ 1.823,06	R\$ 255,24	R\$ 2.078,30	R\$ 2.084,65	R\$ 3,64	R\$ 2.088,29	R\$ 0,00	R\$ 2.088,29
NELSON ANTONIO BORGES SOUZA	03.907.740/0001-02	CLASSE III	R\$ 429,91	R\$ 0,00	R\$ 429,91	R\$ 504,17	R\$ 106,81	R\$ 610,98	R\$ 0,00	R\$ 610,98
NERACI MARIA CARDOZO	97.191.464/0001-64	CLASSE III	R\$ 59,90	R\$ 0,00	R\$ 59,90	R\$ 60,59	R\$ 1,13	R\$ 61,72	R\$ 0,00	R\$ 61,72
NETCORE INFORMATICA LTDA	05.761.105/0001-87	CLASSE III	R\$ 12.418,00	R\$ 0,00	R\$ 12.418,00	R\$ 12.997,97	R\$ 670,23	R\$ 13.668,20	R\$ 0,00	R\$ 13.668,20
NETO LEO REPRESENTACOES DE CALCADOS E ARTIGOS DE COURO LTDA	09.215.268/0001-15	CLASSE III	R\$ 36.486,81	R\$ 7.960,83	R\$ 44.447,64	R\$ 44.447,64	R\$ 687,82	R\$ 45.600,39	R\$ 0,00	R\$ 45.600,39
NEUZA MARIA PONTES & CIA LTDA	01.445.230/0001-27	CLASSE III	R\$ 117,58	R\$ 0,00	R\$ 117,58	R\$ 118,54	R\$ 1,34	R\$ 119,89	R\$ 0,00	R\$ 119,89
NICOLE ANTONIOLLI LTDA	05.169.589/0001-70	CLASSE III	R\$ 284,56	R\$ 0,00	R\$ 284,56	R\$ 316,13	R\$ 38,46	R\$ 354,59	R\$ 0,00	R\$ 354,59
NINA MAGAZINE LTDA	77.098.515/0001-09	CLASSE III	R\$ 591,23	R\$ 0,00	R\$ 591,23	R\$ 743,25	R\$ 270,43	R\$ 1.013,68	R\$ 0,00	R\$ 1.013,68
NIQUEL CENTER MODAS LTDA	08.436.823/0001-76	CLASSE III	R\$ 704,30	R\$ 0,00	R\$ 704,30	R\$ 712,42	R\$ 15,20	R\$ 727,62	R\$ 0,00	R\$ 727,62
NITA CALCADOS LTDA	15.089.332/0001-61	CLASSE III	R\$ 237,77	R\$ 0,00	R\$ 237,77	R\$ 279,49	R\$ 59,72	R\$ 339,21	R\$ 0,00	R\$ 339,21
NIVALDO MORENO	81.726.101/0001-46	CLASSE III	R\$ 0,00	R\$ 79,44	R\$ 79,44	R\$ 79,44	R\$ 0,00	R\$ 79,44	R\$ 0,00	R\$ 79,44
NJS TELECOM LTDA	13.083.824/0001-14	CLASSE III	R\$ 4.080,00	R\$ 0,00	R\$ 4.080,00	R\$ 4.198,73	R\$ 160,53	R\$ 4.359,26	R\$ 0,00	R\$ 4.359,26
NOEDI LOURENCO DE ALMEIDA	94.525.490/0001-93	CLASSE III	R\$ 18.998,00	R\$ 0,00	R\$ 18.998,00	R\$ 19.377,60	R\$ 565,75	R\$ 19.943,35	R\$ 0,00	R\$ 19.943,35
NOEL DE OLIVEIRA SANTOS	11.793.118/0001-30	CLASSE III	R\$ 475,80	R\$ 0,00	R\$ 475,80	R\$ 648,60	R\$ 357,16	R\$ 1.005,77	R\$ 0,00	R\$ 1.005,77
NOELI COSER DROBRZENSKI	08.926.706/0001-90	CLASSE III	R\$ 700,01	R\$ 0,00	R\$ 700,01	R\$ 705,75	R\$ 3,53	R\$ 709,28	R\$ 0,00	R\$ 709,28
NOELI JANTSCH	19.083.358/0001-53	CLASSE III	R\$ 2.822,94	R\$ 0,00	R\$ 2.822,94	R\$ 3.043,82	R\$ 226,08	R\$ 3.269,90	R\$ 0,00	R\$ 3.269,90
NOELY HELENA BARTH	18.900.484/0001-90	CLASSE III	R\$ 140,80	R\$ 0,00	R\$ 140,80	R\$ 145,00	R\$ 5,12	R\$ 150,12	R\$ 0,00	R\$ 150,12
NOUR COM CALC E CONFC LTDA	05.578.540/0001-70	CLASSE III	R\$ 587,39	R\$ 0,00	R\$ 587,39	R\$ 796,18	R\$ 410,57	R\$ 1.206,75	R\$ 0,00	R\$ 1.206,75
NOVA CASTOR COM.DE CALCADOS LTDA	71.528.525/0001-42	CLASSE III	R\$ 49,54	R\$ 1.138,80	R\$ 1.188,34	R\$ 1.190,40	R\$ 2,30	R\$ 1.192,70	R\$ 0,00	R\$ 1.192,70
NOVA MODAS LTDA	15.216.742/0001-26	CLASSE III	R\$ 149,80	R\$ 0,00	R\$ 149,80	R\$ 169,06	R\$ 23,98	R\$ 193,04	R\$ 0,00	R\$ 193,04
NOVITA CONFECCOES CALCADOS LTDA	01.885.271/0001-34	CLASSE III	R\$ 599,50	R\$ 0,00	R\$ 599,50	R\$ 609,50	R\$ 15,44	R\$ 624,94	R\$ 0,00	R\$ 624,94
NUKALOA REPRESENTACOES LTDA	07.220.264/0001-08	CLASSE III	R\$ 202.053,79	-R\$ 120.819,63	R\$ 81.234,16	R\$ 82.310,26	R\$ 1.578,00	R\$ 83.888,26	R\$ 0,00	R\$ 83.888,26
NURA ABDEL M.A..A. YOUSEF	05.754.496/0002-93	CLASSE III	R\$ 1.266,20	R\$ 0,00	R\$ 1.266,20	R\$ 1.484,37	R\$ 325,29	R\$ 1.809,66	R\$ 0,00	R\$ 1.809,66
NURA ABDEL MENEN A. A. YOUSEF	05.754.496/0001-02	CLASSE III	R\$ 543,76	R\$ 0,00	R\$ 543,76	R\$ 659,07	R\$ 207,96	R\$ 867,04	R\$ 0,00	R\$ 867,04
NURILAR COM DE CALCADOS LTDA	76.873.215/0001-89	CLASSE III	R\$ 1.512,50	R\$ 0,00	R\$ 1.512,50	R\$ 1.990,58	R\$ 952,82	R\$ 2.943,40	R\$ 0,00	R\$ 2.943,40
NYVRA SOFTWARE LTDA	11.958.251/0001-08	CLASSE III	R\$ 3.300,00	-R\$ 3.300,00	R\$ 0,00	R\$ 0,00	R\$ 0,00	R\$ 0,00	R\$ 0,00	R\$ 0,00
O & M MODAS LTDA	30.742.381/0001-45	CLASSE III	R\$ 140,52	R\$ 0,00	R\$ 140,52	R\$ 149,31	R\$ 9,95	R\$ 159,26	R\$ 0,00	R\$ 159,26
O V FERREIRA E CIA LTDA	05.740.839/0001-80	CLASSE III	R\$ 39,90	R\$ 0,00	R\$ 39,90	R\$ 55,03	R\$ 31,57	R\$ 86,61	R\$ 0,00	R\$ 86,61
OC COMERCIO DE PAPEIS LTDA	19.369.573/0001-15	CLASSE III	R\$ 7.315,00	R\$ 0,00	R\$ 7.315,00	R\$ 7.533,00	R\$ 303,47	R\$ 7.836,47	R\$ 0,00	R\$ 7.836,47
OCEANO CALCADOS LTDA	07.560.656/0001-08	CLASSE III	R\$ 63,04	R\$ 0,00	R\$ 63,04	R\$ 63,56	R\$ 0,40	R\$ 63,96	R\$ 0,00	R\$ 63,96
OCKAN TECNOLOGIA LTDA	07.871.861/0001-94	CLASSE III	R\$ 847,01	R\$ 0,00	R\$ 847,01	R\$ 847,01	R\$ 0,00	R\$ 847,01	R\$ 0,00	R\$ 847,01
ODINETE DUTRA SANTANA TOLOY	80.239.882/0001-81	CLASSE III	R\$ 228,62	R\$ 0,00	R\$ 228,62	R\$ 267,83	R\$ 53,36	R\$ 321,19	R\$ 0,00	R\$ 321,19

COLUNA 1	COLUNA 2	COLUNA 3	COLUNA 4	COLUNA 5	COLUNA 6	COLUNA 7	COLUNA 8	COLUNA 9	COLUNA 10	COLUNA 11
CREADOR	CNPJ / CPF	ORIGEM	VALOR INFORMADO ORIGINAL	AJUSTE	VALOR AJUSTADO	VALOR NO PEDIDO DA RJ	JUROS ANTERIOR AO PEDIDO DE RJ	VALOR ATUALIZADO NA DATA DO PEDIDO DE RJ (1)	JUROS POSTERIOR AO PEDIDO DE RJ	VALOR ATUALIZADO NA DATA DO PEDIDO DE RJ (2)
ODY & KELLER ADVOCACIA E ASSESSORIA EMPRESARIAL	09.381.217/0001-63	CLASSE III	R\$ 20.493,90	R\$ 2.006,36	R\$ 22.500,26	R\$ 22.839,86	R\$ 491,44	R\$ 23.331,30	R\$ 0,00	R\$ 23.331,30
OI S.A	76.535.764/0002-24	CLASSE III	R\$ 0,00	R\$ 6,21	R\$ 6,21	R\$ 6,21	R\$ 0,00	R\$ 6,21	R\$ 0,00	R\$ 6,21
OLDONI E FERNANDES LTDA	15.308.531/0001-13	CLASSE III	R\$ 0,00	R\$ 117,70	R\$ 117,70	R\$ 117,70	R\$ 0,04	R\$ 117,74	R\$ 0,00	R\$ 117,74
OLINDA TRANSPORTES LTDA	89.567.952/0007-90	CLASSE III	R\$ 0,00	R\$ 5.254,55	R\$ 5.254,55	R\$ 5.254,55	R\$ 0,00	R\$ 5.254,55	R\$ 0,00	R\$ 5.254,55
OLIVEIRA & CUSTODIO LTDA	14.611.842/0001-94	CLASSE III	R\$ 62,47	R\$ 128,52	R\$ 190,99	R\$ 193,59	R\$ 2,88	R\$ 196,47	R\$ 0,00	R\$ 196,47
OLIVEIRA & CUSTODIO LTDA	14.611.842/0006-07	CLASSE III	R\$ 52,11	R\$ 0,00	R\$ 52,11	R\$ 52,71	R\$ 0,88	R\$ 53,59	R\$ 0,00	R\$ 53,59
OLIVEIRA E FREITAS COM. DE CALC. E ACESS. LTDA	09.218.187/0001-79	CLASSE III	R\$ 39,90	R\$ 0,00	R\$ 39,90	R\$ 52,86	R\$ 25,35	R\$ 78,21	R\$ 0,00	R\$ 78,21
OLUAP COM CALCADOS CONFEC LTDA	06.992.638/0001-32	CLASSE III	R\$ 122,27	R\$ 0,00	R\$ 122,27	R\$ 122,27	R\$ 0,20	R\$ 122,47	R\$ 0,00	R\$ 122,47
OPPUS ENFEITES E ACESSORIOS DE METAIS LTDA	14.336.009/0001-82	CLASSE III	R\$ 3.249,00	R\$ 0,00	R\$ 3.249,00	R\$ 3.303,21	R\$ 77,07	R\$ 3.380,29	R\$ 0,00	R\$ 3.380,29
ORION TRANSFER APLICACOES E COMP P/ CALCADOS LTDA	11.680.007/0001-18	CLASSE III	R\$ 2.910,90	R\$ 0,00	R\$ 2.910,90	R\$ 3.014,76	R\$ 118,05	R\$ 3.132,81	R\$ 0,00	R\$ 3.132,81
ORLANDO CALCADOS E CONF LTDA	29.389.558/0001-92	CLASSE III	R\$ 121,26	R\$ 0,00	R\$ 121,26	R\$ 122,25	R\$ 1,47	R\$ 123,72	R\$ 0,00	R\$ 123,72
ORZESANTOS CALCADOS LTDA	08.713.485/0001-72	CLASSE III	R\$ 54,90	R\$ 0,00	R\$ 54,90	R\$ 73,47	R\$ 36,00	R\$ 109,47	R\$ 0,00	R\$ 109,47
OSCAR CALCADOS LTDA LJ.06	50.915.875/0004-34	CLASSE III	R\$ 236,80	R\$ 0,00	R\$ 236,80	R\$ 239,53	R\$ 5,11	R\$ 244,64	R\$ 0,00	R\$ 244,64
OSMAR GOIS DE FIGUEIREDO E CIA LTDA	25.049.735/0001-30	CLASSE III	R\$ 728,33	R\$ 0,00	R\$ 728,33	R\$ 845,49	R\$ 185,10	R\$ 1.030,59	R\$ 0,00	R\$ 1.030,59
OSVALDO ARANTES RAMOS	26.106.682/0001-05	CLASSE III	R\$ 82,90	R\$ 0,00	R\$ 82,90	R\$ 86,77	R\$ 5,03	R\$ 91,80	R\$ 0,00	R\$ 91,80
OTAVIO A ZANIN - CALCADOS	05.523.876/0001-36	CLASSE III	R\$ 45,91	R\$ 0,00	R\$ 45,91	R\$ 54,54	R\$ 15,38	R\$ 69,92	R\$ 0,00	R\$ 69,92
OTB IND. E COMERCIO DE CANETAS E COMP.	09.375.427/0001-49	CLASSE III	R\$ 2.271,24	R\$ 0,00	R\$ 2.271,24	R\$ 2.271,24	R\$ 0,00	R\$ 2.271,24	R\$ 0,00	R\$ 2.271,24
OTMAN X OTMAN LTDA	75.209.122/0001-91	CLASSE III	R\$ 273,60	R\$ 0,00	R\$ 273,60	R\$ 278,17	R\$ 7,60	R\$ 285,77	R\$ 0,00	R\$ 285,77
OZORIO DA SILVA GABRIEL	22.364.211/0001-46	CLASSE III	R\$ 11.132,80	R\$ 0,00	R\$ 11.132,80	R\$ 11.177,51	R\$ 51,31	R\$ 11.228,82	R\$ 0,00	R\$ 11.228,82
P C FLORENTINO CALCADOS LTDA	67.956.656/0001-53	CLASSE III	R\$ 116,66	R\$ 0,00	R\$ 116,66	R\$ 123,12	R\$ 7,84	R\$ 130,97	R\$ 0,00	R\$ 130,97
P H SANTOS CALCADOS LTDA- LJ 211	10.412.613/0001-90	CLASSE III	R\$ 50,91	R\$ 0,00	R\$ 50,91	R\$ 51,33	R\$ 0,22	R\$ 51,55	R\$ 0,00	R\$ 51,55
P.M. CARVALHAES CALCADOS	13.477.201/0001-26	CLASSE III	R\$ 7.536,90	R\$ 0,00	R\$ 7.536,90	R\$ 7.555,29	R\$ 10,55	R\$ 7.565,84	R\$ 0,00	R\$ 7.565,84
PACHECO E BRESSAN LTDA	11.561.789/0001-76	CLASSE III	R\$ 0,00	R\$ 403,75	R\$ 403,75	R\$ 403,75	R\$ 0,00	R\$ 403,75	R\$ 0,00	R\$ 403,75
PALAGI E PALAGI COM E SER EM FILMES TERMO TRANSFERIVEIS LTDA	06.130.052/0001-69	CLASSE III	R\$ 1.374,36	R\$ 0,00	R\$ 1.374,36	R\$ 1.397,29	R\$ 38,19	R\$ 1.435,49	R\$ 0,00	R\$ 1.435,49
PALMIARTE IND DE COMP P/ CALC LTDA	08.759.208/0001-09	CLASSE III	R\$ 5.109,63	R\$ 0,00	R\$ 5.109,63	R\$ 5.168,53	R\$ 69,86	R\$ 5.238,39	R\$ 0,00	R\$ 5.238,39
PALUDO & CIA LTDA	91.127.142/0001-70	CLASSE III	R\$ 325,77	R\$ 133,19	R\$ 458,96	R\$ 485,88	R\$ 29,44	R\$ 515,32	R\$ 0,00	R\$ 515,32
PALUDO & LAMONATO LTDA	08.798.924/0001-97	CLASSE III	R\$ 165,68	R\$ 0,00	R\$ 165,68	R\$ 167,04	R\$ 1,06	R\$ 168,10	R\$ 0,00	R\$ 168,10
PANISSON COMERCIO DE CALCADOS E CONFECOES LTDA	92.268.606/0001-20	CLASSE III	R\$ 438,03	R\$ 0,00	R\$ 438,03	R\$ 478,73	R\$ 40,21	R\$ 518,95	R\$ 0,00	R\$ 518,95
PANTENI COMERCIO DE CALC. E CONF. LTDA	06.941.481/0001-16	CLASSE III	R\$ 231,29	R\$ 0,00	R\$ 231,29	R\$ 236,01	R\$ 6,61	R\$ 242,62	R\$ 0,00	R\$ 242,62
PAPELUSUL - EMBALAGENS LTDA	00.374.951/0001-20	CLASSE III	R\$ 5.403,61	R\$ 0,00	R\$ 5.403,61	R\$ 5.424,49	R\$ 10,90	R\$ 5.435,40	R\$ 0,00	R\$ 5.435,40
PAQUETA CALCADOS S.A.	01.098.983/0042-81	CLASSE III	R\$ 556,08	R\$ 0,00	R\$ 556,08	R\$ 609,45	R\$ 62,77	R\$ 672,23	R\$ 0,00	R\$ 672,23
PAQUETA CALCADOS SA - LOJA 100	01.098.983/0137-87	CLASSE III	R\$ 53.028,10	R\$ 1.512,49	R\$ 54.540,59	R\$ 56.944,24	R\$ 2.788,89	R\$ 59.733,13	R\$ 0,00	R\$ 59.733,13
PARCO PAPELARIA LTDA	05.214.053/0010-10	CLASSE III	R\$ 75,35	R\$ 0,00	R\$ 75,35	R\$ 76,61	R\$ 2,30	R\$ 78,91	R\$ 0,00	R\$ 78,91
PASCHOAL IND DE MATRIZES LTDA	04.294.634/0001-55	CLASSE III	R\$ 19.588,50	R\$ 0,00	R\$ 19.588,50	R\$ 19.752,43	R\$ 202,46	R\$ 19.954,89	R\$ 0,00	R\$ 19.954,89
PASSARELA MODAS CALCADOS CONFECOES LTDA - LJ 01	06.894.586/0001-61	CLASSE III	R\$ 50,75	R\$ 112,29	R\$ 163,04	R\$ 163,89	R\$ 1,31	R\$ 165,19	R\$ 0,00	R\$ 165,19
PASSO A PASSO CALCADOS LTDA	14.642.475/0001-96	CLASSE III	R\$ 905,32	R\$ 0,00	R\$ 905,32	R\$ 905,32	R\$ 1,21	R\$ 906,53	R\$ 0,00	R\$ 906,53
PASSO A PASSO COM DE CALCADOS LTDA	85.463.495/0001-48	CLASSE III	R\$ 1.263,48	R\$ 0,00	R\$ 1.263,48	R\$ 1.284,56	R\$ 38,54	R\$ 1.323,10	R\$ 0,00	R\$ 1.323,10
PASSO FELIX CALCADOS LTDA - LJ 01	31.216.906/0001-71	CLASSE III	R\$ 0,00	R\$ 1.325,49	R\$ 1.325,49	R\$ 1.325,49	R\$ 0,00	R\$ 1.325,49	R\$ 0,00	R\$ 1.325,49
PASSO FLEX CALCADOS LTDA	11.625.619/0001-08	CLASSE III	R\$ 476,19	R\$ 0,00	R\$ 476,19	R\$ 484,14	R\$ 14,52	R\$ 498,66	R\$ 0,00	R\$ 498,66
PATRICIA SILVANA DE ALMEIDA REIS 03851145674	14.210.895/0001-01	CLASSE III	R\$ 73,51	R\$ 0,00	R\$ 73,51	R\$ 79,58	R\$ 6,50	R\$ 86,08	R\$ 0,00	R\$ 86,08
PATRUS TRANSPORTES URGENTES LTDA	17.463.456/0030-25	CLASSE III	R\$ 387.566,99	R\$ 11.724,46	R\$ 399.291,45	R\$ 402.357,86	R\$ 3.242,32	R\$ 405.600,18	R\$ 0,00	R\$ 405.600,18
PATRUS TRANSPORTES URGENTES LTDA	17.463.456/0013-24	CLASSE III	R\$ 180,74	R\$ 0,00	R\$ 180,74	R\$ 182,22	R\$ 0,67	R\$ 182,89	R\$ 0,00	R\$ 182,89
PATZLAFF EMBALAGENS LTDA	13.394.512/0001-21	CLASSE III	R\$ 1.438,80	R\$ 0,00	R\$ 1.438,80	R\$ 1.481,68	R\$ 57,79	R\$ 1.539,46	R\$ 0,00	R\$ 1.539,46
PAULINA CENCI E CIA LTDA	02.255.322/0001-07	CLASSE III	R\$ 235,83	R\$ 0,00	R\$ 235,83	R\$ 260,25	R\$ 28,28	R\$ 288,53	R\$ 0,00	R\$ 288,53
PAULO DONATO RIGONI	80.697.501/0002-99	CLASSE III	R\$ 150,16	R\$ 0,00	R\$ 150,16	R\$ 195,01	R\$ 90,61	R\$ 285,62	R\$ 0,00	R\$ 285,62
PAULO GRAVE & CIA LTDA	08.676.681/0001-14	CLASSE III	R\$ 731,66	R\$ 0,00	R\$ 731,66	R\$ 807,42	R\$ 91,78	R\$ 899,19	R\$ 0,00	R\$ 899,19
PAULOS CALCADOS LTDA	96.426.994/0001-81	CLASSE III	R\$ 0,00	R\$ 118,86	R\$ 118,86	R\$ 118,86	R\$ 0,00	R\$ 118,86	R\$ 0,00	R\$ 118,86
PE CONTEENTE COM. CALC. ART. ESP. LTDA	73.871.972/0001-25	CLASSE III	R\$ 125,04	R\$ 0,00	R\$ 125,04	R\$ 126,07	R\$ 1,43	R\$ 127,49	R\$ 0,00	R\$ 127,49
PE DE ANJO CALCADOS LTDA - LJ 08	39.186.432/0001-74	CLASSE III	R\$ 0,00	R\$ 125,25	R\$ 125,25	R\$ 125,25	R\$ 0,00	R\$ 125,25	R\$ 0,00	R\$ 125,25
PE LEGAL COMERCIO DE CALC.LTDA	82.298.928/0001-69	CLASSE III	R\$ 204,39	R\$ 0,00	R\$ 204,39	R\$ 254,92	R\$ 92,28	R\$ 347,21	R\$ 0,00	R\$ 347,21
PE NA MODA COMERCIO DE CALCADOS LTDA ME - LJ 02	08.859.730/0002-35	CLASSE III	R\$ 164,90	R\$ 0,00	R\$ 164,90	R\$ 223,52	R\$ 116,08	R\$ 339,59	R\$ 0,00	R\$ 339,59
PECHIK CALCADOS LTDA	30.677.710/0001-11	CLASSE III	R\$ 77,01	R\$ 0,00	R\$ 77,01	R\$ 100,01	R\$ 45,91	R\$ 145,92	R\$ 0,00	R\$ 145,92
PEDILUVIO CALCADOS LTDA	04.341.090/0001-35	CLASSE III	R\$ 23,24	R\$ 0,00	R\$ 23,24	R\$ 25,65	R\$ 2,81	R\$ 28,46	R\$ 0,00	R\$ 28,46
PEDRO C PECANHA E CIA. LTDA	28.615.433/0001-70	CLASSE III	R\$ 192,70	R\$ 0,00	R\$ 192,70	R\$ 207,78	R\$ 15,87	R\$ 223,66	R\$ 0,00	R\$ 223,66
PEDRO E FILHOS CALCADOS E ACESSORIOS LTDA	12.222.669/0001-07	CLASSE III	R\$ 1.434,40	R\$ 0,00	R\$ 1.434,40	R\$ 1.501,31	R\$ 93,08	R\$ 1.594,39	R\$ 0,00	R\$ 1.594,39

COLUNA 1	COLUNA 2	COLUNA 3	COLUNA 4	COLUNA 5	COLUNA 6	COLUNA 7	COLUNA 8	COLUNA 9	COLUNA 10	COLUNA 11
CREADOR	CNPJ / CPF	ORIGEM	VALOR INFORMADO ORIGINAL	AJUSTE	VALOR AJUSTADO	VALOR NO PEDIDO DA RJ	JUROS ANTERIOR AO PEDIDO DE RJ	VALOR ATUALIZADO NA DATA DO PEDIDO DE RJ (1)	JUROS POSTERIOR AO PEDIDO DE RJ	VALOR ATUALIZADO NA DATA DO PEDIDO DE RJ (2)
PEGADA CALCADOS E ESPORTES LTDA	06.222.147/0001-02	CLASSE III	R\$ 627,00	R\$ 0,00	R\$ 627,00	R\$ 746,28	R\$ 200,46	R\$ 946,74	R\$ 0,00	R\$ 946,74
PEGADA CALCADOS E ESPORTES LTDA	06.222.147/0002-93	CLASSE III	R\$ 209,70	R\$ 0,00	R\$ 209,70	R\$ 229,19	R\$ 19,79	R\$ 248,97	R\$ 0,00	R\$ 248,97
PEGSTORE COMERCIO DE CALCADOS LTDA	09.299.500/0001-40	CLASSE III	R\$ 194,37	R\$ 0,00	R\$ 194,37	R\$ 206,53	R\$ 13,98	R\$ 220,50	R\$ 0,00	R\$ 220,50
PEPINELLI MARTINS & PICHIONI MARTINS LTDA	13.229.834/0002-04	CLASSE III	R\$ 715,92	R\$ 0,00	R\$ 715,92	R\$ 807,95	R\$ 112,84	R\$ 920,79	R\$ 0,00	R\$ 920,79
PICO MODAS ACESSORIOS LTDA	54.238.639/0001-39	CLASSE III	R\$ 435,31	R\$ 0,00	R\$ 435,31	R\$ 442,57	R\$ 10,47	R\$ 453,05	R\$ 0,00	R\$ 453,05
PINTOS LTDA	06.837.645/0008-36	CLASSE III	R\$ 1.340,73	R\$ 0,00	R\$ 1.340,73	R\$ 1.776,16	R\$ 862,03	R\$ 2.638,19	R\$ 0,00	R\$ 2.638,19
PISANTE REPRESENTACOES LTDA	21.345.412/0001-33	CLASSE III	R\$ 239.776,18	-R\$ 84.898,95	R\$ 154.877,23	R\$ 163.137,25	R\$ 9.770,60	R\$ 172.907,86	R\$ 0,00	R\$ 172.907,86
PISE BEM CALCADOS LTDA	73.368.441/0002-03	CLASSE III	R\$ 76,27	R\$ 0,00	R\$ 76,27	R\$ 83,36	R\$ 7,14	R\$ 90,50	R\$ 0,00	R\$ 90,50
PISE BEM CALCADOS LTDA	73.368.441/0001-14	CLASSE III	R\$ 69,76	R\$ 0,00	R\$ 69,76	R\$ 76,24	R\$ 6,53	R\$ 82,77	R\$ 0,00	R\$ 82,77
PISE LEVE COMERCIO DE CALCADOS LTDA	02.021.565/0001-80	CLASSE III	R\$ 1.042,13	-R\$ 1.042,13	R\$ 0,00	R\$ 0,00	R\$ 0,00	R\$ 0,00	R\$ 0,00	R\$ 0,00
PIT STOP COMERCIO DE CALCADOS LTDA	07.629.007/0001-16	CLASSE III	R\$ 406,94	R\$ 0,00	R\$ 406,94	R\$ 411,63	R\$ 5,35	R\$ 416,98	R\$ 0,00	R\$ 416,98
PITTOL CALCADOS CONCORDIA - LJ 101	83.569.624/0001-51	CLASSE III	R\$ 1.387,96	R\$ 0,00	R\$ 1.387,96	R\$ 1.407,28	R\$ 35,44	R\$ 1.442,71	R\$ 0,00	R\$ 1.442,71
PITTOL CALCADOS CONCORDIA LTDA - LJ 116	83.569.624/0006-66	CLASSE III	R\$ 51,60	R\$ 0,00	R\$ 51,60	R\$ 52,19	R\$ 1,11	R\$ 53,31	R\$ 0,00	R\$ 53,31
PITTOL CALCADOS CONCORDIA LTDA - LJ 118	83.569.624/0008-28	CLASSE III	R\$ 38,17	R\$ 0,00	R\$ 38,17	R\$ 38,61	R\$ 0,82	R\$ 39,43	R\$ 0,00	R\$ 39,43
PITTOL CALCADOS CONCORDIA LTDA - LJ 121	83.569.624/0010-42	CLASSE III	R\$ 3.116,88	R\$ 0,00	R\$ 3.116,88	R\$ 3.209,77	R\$ 120,90	R\$ 3.330,67	R\$ 0,00	R\$ 3.330,67
PITTOL CALCADOS E CONFEC LTDA - LJ 1001	80.094.592/0001-97	CLASSE III	R\$ 625,25	R\$ 0,00	R\$ 625,25	R\$ 630,38	R\$ 2,73	R\$ 633,11	R\$ 0,00	R\$ 633,11
PITTOL CALCADOS LTDA - LJ 301	77.740.108/0001-45	CLASSE III	R\$ 79,17	R\$ 45,82	R\$ 124,99	R\$ 127,35	R\$ 3,23	R\$ 130,58	R\$ 0,00	R\$ 130,58
PITTOL CALCADOS XANXERE LTDA - LJ 501	80.127.145/0001-97	CLASSE III	R\$ 0,00	R\$ 403,32	R\$ 403,32	R\$ 403,32	R\$ 0,00	R\$ 403,32	R\$ 0,00	R\$ 403,32
PIVA CALCADOS LTDA	88.210.315/0001-04	CLASSE III	R\$ 605,70	R\$ 0,00	R\$ 605,70	R\$ 835,45	R\$ 479,27	R\$ 1.314,73	R\$ 0,00	R\$ 1.314,73
PLANETA JOVEM COM. DE CALC. ART. ESP.	02.193.788/0001-25	CLASSE III	R\$ 670,32	R\$ 0,00	R\$ 670,32	R\$ 841,50	R\$ 340,81	R\$ 1.182,30	R\$ 0,00	R\$ 1.182,30
PLANETA PE INJETADOS LTDA	80.745.813/0001-40	CLASSE III	R\$ 40.779,47	R\$ 0,00	R\$ 40.779,47	R\$ 40.933,08	R\$ 150,06	R\$ 41.083,14	R\$ 0,00	R\$ 41.083,14
PLANETA TOTAL COM CALC ART ESP LTDA	82.310.145/0001-53	CLASSE III	R\$ 58,41	R\$ 56,95	R\$ 115,36	R\$ 116,03	R\$ 1,12	R\$ 117,16	R\$ 0,00	R\$ 117,16
PLANETINHA COM. DE CALC. ART. ESP. LTDA	01.144.192/0001-72	CLASSE III	R\$ 249,84	R\$ 0,00	R\$ 249,84	R\$ 265,94	R\$ 29,99	R\$ 295,92	R\$ 0,00	R\$ 295,92
PLASTINOVA IND DE INJETADOS LTDA	06.958.179/0001-70	CLASSE III	R\$ 4.401,00	R\$ 0,00	R\$ 4.401,00	R\$ 4.401,07	R\$ 0,00	R\$ 4.401,07	-R\$ 6,70	R\$ 4.394,37
PLATA SECURITIZADORA	11.355.403/0001-70	CLASSE III	R\$ 54.665,06	R\$ 0,00	R\$ 54.665,06	R\$ 55.113,31	R\$ 128,60	R\$ 55.241,91	R\$ 0,00	R\$ 55.241,91
PLENA FORCA CALCADOS E ART ESPORTIVOS LT	08.298.180/0001-41	CLASSE III	R\$ 2.979,85	R\$ 0,00	R\$ 2.979,85	R\$ 3.195,09	R\$ 257,38	R\$ 3.452,47	R\$ 0,00	R\$ 3.452,47
POLA REPRESENTACOES COM. DE IUJI LTDA	21.615.417/0001-39	CLASSE III	R\$ 121.644,95	-R\$ 88.990,39	R\$ 32.654,56	R\$ 33.129,17	R\$ 644,29	R\$ 33.773,46	R\$ 0,00	R\$ 33.773,46
POLI TAPE IND E COM DE FITAS LTDA	90.059.171/0001-89	CLASSE III	R\$ 1.526,00	R\$ 0,00	R\$ 1.526,00	R\$ 1.538,51	R\$ 5,64	R\$ 1.544,15	R\$ 0,00	R\$ 1.544,15
POLISOLA IND E COM DE SOLADOS LTDA	73.252.348/0001-40	CLASSE III	R\$ 253.339,50	R\$ 59,13	R\$ 253.398,63	R\$ 255.704,63	R\$ 2.531,39	R\$ 258.236,02	R\$ 0,00	R\$ 258.236,02
POLLIBOX TERMOPLASTICOS LTDA	07.786.240/0001-02	CLASSE III	R\$ 79.638,99	R\$ 0,00	R\$ 79.638,99	R\$ 80.254,69	R\$ 711,11	R\$ 80.965,80	R\$ 0,00	R\$ 80.965,80
POLLY CALCADOS LTDA	10.557.889/0001-66	CLASSE III	R\$ 271,38	R\$ 0,00	R\$ 271,38	R\$ 274,51	R\$ 5,67	R\$ 280,18	R\$ 0,00	R\$ 280,18
POLLYSPORT COM. DE CALC. LTDA	91.390.245/0004-70	CLASSE III	R\$ 283,57	R\$ 0,00	R\$ 283,57	R\$ 285,10	R\$ 1,04	R\$ 286,15	R\$ 0,00	R\$ 286,15
POLOPLAST EMBALAGENS PLASTICAS LTDA	94.315.579/0001-25	CLASSE III	R\$ 4.271,75	R\$ 0,00	R\$ 4.271,75	R\$ 4.275,36	R\$ 2,21	R\$ 4.277,57	R\$ 0,00	R\$ 4.277,57
POLYBRILHO M K A LTDA	06.139.107/0001-00	CLASSE III	R\$ 40.433,10	R\$ 2.216,00	R\$ 42.649,10	R\$ 43.076,40	R\$ 545,29	R\$ 43.621,69	R\$ 0,00	R\$ 43.621,69
PONTO SOFT EQUIPAMENTOS LTDA	11.720.302/0001-50	CLASSE III	R\$ 2.257,98	R\$ 1.296,90	R\$ 3.554,88	R\$ 3.554,88	R\$ 0,23	R\$ 3.555,11	R\$ 0,00	R\$ 3.555,11
POP MODAS COMERCIO DE CONFECOES LTDA	05.034.100/0001-52	CLASSE III	R\$ 104,56	R\$ 0,00	R\$ 104,56	R\$ 108,90	R\$ 4,97	R\$ 113,88	R\$ 0,00	R\$ 113,88
POPED IND. COM. IMP. E EXP. DE COMP. PARA CALCADOS LTDA	13.516.714/0001-07	CLASSE III	R\$ 2.212,00	-R\$ 2.212,00	R\$ 0,00	R\$ 0,00	R\$ 0,00	R\$ 0,00	R\$ 0,00	R\$ 0,00
POPEYE DISPLAYS LTDA	03.246.963/0001-68	CLASSE III	R\$ 57.235,00	R\$ 0,00	R\$ 57.235,00	R\$ 58.091,60	R\$ 1.394,72	R\$ 59.486,32	R\$ 0,00	R\$ 59.486,32
PORTAL DE APERIBRE CALCADOS E ARTIGOS DO VESTUARIO LTDA	14.852.221/0001-00	CLASSE III	R\$ 327,60	R\$ 0,00	R\$ 327,60	R\$ 385,09	R\$ 81,51	R\$ 466,60	R\$ 0,00	R\$ 466,60
PRATA SURF SKATE COM DO VEST EIRELI	06.728.709/0001-94	CLASSE III	R\$ 383,84	R\$ 0,00	R\$ 383,84	R\$ 395,28	R\$ 13,57	R\$ 408,85	R\$ 0,00	R\$ 408,85
PRETY SHOES COM DE CALCADOS LTDA	07.898.991/0001-10	CLASSE III	R\$ 55,11	R\$ 0,00	R\$ 55,11	R\$ 68,05	R\$ 23,20	R\$ 91,25	R\$ 0,00	R\$ 91,25
PRIVALIA SERVICOS DE INFORMACAO LTDA	10.464.223/0003-25	CLASSE III	R\$ 0,00	R\$ 4.669,06	R\$ 4.669,06	R\$ 4.669,06	R\$ 0,00	R\$ 4.669,06	R\$ 0,00	R\$ 4.669,06
PROGRESSO COMERCIO DE CALCADOS LTDA	02.409.653/0001-54	CLASSE III	R\$ 53,23	R\$ 0,00	R\$ 53,23	R\$ 53,67	R\$ 0,50	R\$ 54,17	R\$ 0,00	R\$ 54,17
PROJESOLA IND DE INJETADOS LTDA	07.947.596/0001-80	CLASSE III	R\$ 3.160,50	R\$ 0,00	R\$ 3.160,50	R\$ 3.196,93	R\$ 68,20	R\$ 3.265,13	R\$ 0,00	R\$ 3.265,13
PRUDENT INVESTIMENTOS LTDA.	19.169.828/0001-04	CLASSE III	R\$ 0,00	R\$ 18.718,51	R\$ 18.718,51	R\$ 18.872,00	R\$ 94,36	R\$ 18.966,36	R\$ 0,00	R\$ 18.966,36
PSICOARTES PAINEIS LTDA	91.967.448/0001-34	CLASSE III	R\$ 9.000,00	R\$ 0,00	R\$ 9.000,00	R\$ 9.174,04	R\$ 224,80	R\$ 9.398,84	R\$ 0,00	R\$ 9.398,84
PSPORT COM DE MAT ESP LTDA - FL 01	04.598.313/0001-44	CLASSE III	R\$ 716,75	R\$ 0,00	R\$ 716,75	R\$ 775,98	R\$ 64,41	R\$ 840,39	R\$ 0,00	R\$ 840,39
PSPORT COM DE MAT ESP LTDA - FL 10	04.598.313/0011-16	CLASSE III	R\$ 213,84	R\$ 0,00	R\$ 213,84	R\$ 234,36	R\$ 24,06	R\$ 258,43	R\$ 0,00	R\$ 258,43
Q & S COMERCIO DE VESTUARIO LTDA	10.671.484/0001-54	CLASSE III	R\$ 219,80	R\$ 0,00	R\$ 219,80	R\$ 256,10	R\$ 60,18	R\$ 316,28	R\$ 0,00	R\$ 316,28
QUADRA CALCADOS LTDA	07.559.747/0001-23	CLASSE III	R\$ 844,56	R\$ 0,00	R\$ 844,56	R\$ 920,76	R\$ 86,68	R\$ 1.007,44	R\$ 0,00	R\$ 1.007,44
QUATRO ESTACOES CALCADOS LTDA	13.257.645/0001-56	CLASSE III	R\$ 44,90	R\$ 0,00	R\$ 44,90	R\$ 57,49	R\$ 26,02	R\$ 83,51	R\$ 0,00	R\$ 83,51
QUIMICOUROS IND COM E REPRES.LTDA	89.635.015/0001-30	CLASSE III	R\$ 3.600,00	R\$ 0,00	R\$ 3.600,00	R\$ 3.629,52	R\$ 22,30	R\$ 3.651,82	R\$ 0,00	R\$ 3.651,82
QUINTEX IND. E COM. DE COMP. PARA CALCADOS LTDA	18.400.043/0001-20	CLASSE III	R\$ 0,00	R\$ 1.875,03	R\$ 1.875,03	R\$ 1.875,03	R\$ 0,00	R\$ 1.875,03	-R\$ 48,13	R\$ 1.826,90
R B COMERCIAL DE CALCADOS LTDA	07.708.154/0001-81	CLASSE III	R\$ 2.040,92	R\$ 0,00	R\$ 2.040,92	R\$ 2.057,66	R\$ 24,69	R\$ 2.082,35	R\$ 0,00	R\$ 2.082,35
R E M 2 ROUPAS E CALCADOS LTDA	07.420.795/0001-36	CLASSE III	R\$ 2.723,61	R\$ 647,92	R\$ 3.371,53	R\$ 3.388,89	R\$ 26,36	R\$ 3.415,24	R\$ 0,00	R\$ 3.415,24

COLUMNA 1	COLUMNA 2	COLUMNA 3	COLUMNA 4	COLUMNA 5	COLUMNA 6	COLUMNA 7	COLUMNA 8	COLUMNA 9	COLUMNA 10	COLUMNA 11
CREADOR	CNPJ / CPF	ORIGEM	VALOR INFORMADO ORIGINAL	AJUSTE	VALOR AJUSTADO	VALOR NO PEDIDO DA RJ	JUROS ANTERIOR AO PEDIDO DE RJ	VALOR ATUALIZADO NA DATA DO PEDIDO DE RJ (1)	JUROS POSTERIOR AO PEDIDO DE RJ	VALOR ATUALIZADO NA DATA DO PEDIDO DE RJ (2)
R E M 4 ROUPAS E CALCADOS LTDA	08.516.146/0001-04	CLASSE III	R\$ 797,88	R\$ 0,00	R\$ 797,88	R\$ 807,08	R\$ 13,45	R\$ 820,53	R\$ 0,00	R\$ 820,53
R E M 5 ROUPAS E CALCADOS LTDA	09.401.890/0001-18	CLASSE III	R\$ 0,00	R\$ 190,46	R\$ 190,46	R\$ 190,46	R\$ 0,00	R\$ 190,46	R\$ 0,00	R\$ 190,46
R K L MODAS LTDA	07.801.919/0001-23	CLASSE III	R\$ 61,34	R\$ 0,00	R\$ 61,34	R\$ 62,36	R\$ 1,43	R\$ 63,80	R\$ 0,00	R\$ 63,80
R L PELLEGRINI E PELLEGRINI LTDA	11.065.580/0001-11	CLASSE III	R\$ 35,62	R\$ 0,00	R\$ 35,62	R\$ 44,49	R\$ 17,00	R\$ 61,49	R\$ 0,00	R\$ 61,49
R MILET COMERCIO DE CALCADOS LTDA (LOJA 9)	05.882.351/0009-44	CLASSE III	R\$ 692,70	R\$ 0,00	R\$ 692,70	R\$ 725,01	R\$ 43,50	R\$ 768,51	R\$ 0,00	R\$ 768,51
R TRESOLDI FRANCA EPP - LJ 4	03.612.739/0001-42	CLASSE III	R\$ 195,14	R\$ 0,00	R\$ 195,14	R\$ 229,38	R\$ 47,48	R\$ 276,86	R\$ 0,00	R\$ 276,86
R Z COM DE CONFEC EIRELI	16.677.016/0001-73	CLASSE III	R\$ 78,11	R\$ 0,00	R\$ 78,11	R\$ 92,79	R\$ 26,17	R\$ 118,96	R\$ 0,00	R\$ 118,96
R. M. DOMINGUES E CIA LTDA	10.835.433/0001-10	CLASSE III	R\$ 194,76	R\$ 0,00	R\$ 194,76	R\$ 221,95	R\$ 33,44	R\$ 255,39	R\$ 0,00	R\$ 255,39
R. N. AMORIM	06.783.948/0001-47	CLASSE III	R\$ 297,06	R\$ 0,00	R\$ 297,06	R\$ 300,48	R\$ 5,01	R\$ 305,49	R\$ 0,00	R\$ 305,49
R.C. CALCADOS LTDA	08.319.482/0001-59	CLASSE III	R\$ 97,80	R\$ 0,00	R\$ 97,80	R\$ 122,16	R\$ 46,38	R\$ 168,54	R\$ 0,00	R\$ 168,54
RAABE E KUNZ CALCADOS LTDA	11.254.404/0001-28	CLASSE III	R\$ 59,90	R\$ 0,00	R\$ 59,90	R\$ 74,82	R\$ 28,76	R\$ 103,58	R\$ 0,00	R\$ 103,58
RADIOCLIN SERVICOS DE RADIOLOGIA LTDA	01.266.003/0001-34	CLASSE III	R\$ 210,00	-R\$ 210,00	R\$ 0,00	R\$ 0,00	R\$ 0,00	R\$ 0,00	R\$ 0,00	R\$ 0,00
RAFAEL E ROBSON COMPONENTES LTDA	20.197.720/0001-04	CLASSE III	R\$ 137.469,24	R\$ 6.778,02	R\$ 144.247,26	R\$ 146.655,49	R\$ 3.401,10	R\$ 150.056,59	R\$ 0,00	R\$ 150.056,59
RAIMUNDO RODRIGUES MENDONCA	05.131.113/0001-40	CLASSE III	R\$ 42,90	R\$ 0,00	R\$ 42,90	R\$ 59,36	R\$ 35,12	R\$ 94,48	R\$ 0,00	R\$ 94,48
RAIO DE SOL MODAS LTDA	10.909.105/0002-00	CLASSE III	R\$ 193,40	R\$ 0,00	R\$ 193,40	R\$ 222,43	R\$ 38,05	R\$ 260,48	R\$ 0,00	R\$ 260,48
RAMAGE COM E IND DE CONFECÇOES LTDA	79.520.367/0001-96	CLASSE III	R\$ 47,90	R\$ 0,00	R\$ 47,90	R\$ 59,96	R\$ 23,64	R\$ 83,60	R\$ 0,00	R\$ 83,60
RANIBEL CALCADOS LTDA	21.684.261/0001-48	CLASSE III	R\$ 272,50	R\$ 0,00	R\$ 272,50	R\$ 275,64	R\$ 4,87	R\$ 280,51	R\$ 0,00	R\$ 280,51
RAPHAEL BERGAMINI SCHIAVON	12.507.741/0001-42	CLASSE III	R\$ 0,00	R\$ 132,69	R\$ 132,69	R\$ 132,69	R\$ 0,00	R\$ 132,69	R\$ 0,00	R\$ 132,69
RAPIDO IGREJINHA TRANSPORTE LTDA	87.534.871/0001-73	CLASSE III	R\$ 23,63	R\$ 0,00	R\$ 23,63	R\$ 23,82	R\$ 0,16	R\$ 23,98	R\$ 0,00	R\$ 23,98
RAPIDO LABARCA TRANSPORTES LTDA	88.380.498/0001-06	CLASSE III	R\$ 219.346,50	R\$ 478,40	R\$ 219.824,90	R\$ 220.540,67	R\$ 0,00	R\$ 220.540,67	-R\$ 6.446,15	R\$ 214.094,53
RAPIDO MOLLER LTDA	06.165.100/0001-54	CLASSE III	R\$ 0,00	R\$ 120,00	R\$ 120,00	R\$ 120,00	R\$ 0,00	R\$ 120,00	R\$ 0,00	R\$ 120,00
RAPIDO TRANSPAULO LTDA	88.317.847/0001-45	CLASSE III	R\$ 583.711,95	R\$ 15.740,48	R\$ 599.452,43	R\$ 600.355,05	R\$ 0,00	R\$ 600.355,05	-R\$ 7.319,60	R\$ 593.035,44
RAQUEL CALCADOS LTDA. - (FILIAL 03 - ARARUAMA)	27.526.532/0007-09	CLASSE III	R\$ 605,34	R\$ 0,00	R\$ 605,34	R\$ 610,30	R\$ 7,32	R\$ 617,63	R\$ 0,00	R\$ 617,63
RASEM BAKRI CONFEC LTDA	94.305.356/0002-68	CLASSE III	R\$ 868,30	R\$ 0,00	R\$ 868,30	R\$ 1.209,90	R\$ 752,56	R\$ 1.962,47	R\$ 0,00	R\$ 1.962,47
RASSIVO GREGORINI	75.925.487/0001-12	CLASSE III	R\$ 49,90	R\$ 0,00	R\$ 49,90	R\$ 57,64	R\$ 14,47	R\$ 72,10	R\$ 0,00	R\$ 72,10
RAVEMAPRI COMERCIO DE TECIDOS LTDA	01.127.104/0001-24	CLASSE III	R\$ 1.078,30	R\$ 0,00	R\$ 1.078,30	R\$ 1.256,77	R\$ 251,80	R\$ 1.508,58	R\$ 0,00	R\$ 1.508,58
RBO CONFECÇOES LTDA	08.933.088/0001-06	CLASSE III	R\$ 161,30	R\$ 0,00	R\$ 161,30	R\$ 162,62	R\$ 1,41	R\$ 164,03	R\$ 0,00	R\$ 164,03
REAL CENTER CONFECÇOES LTDA - LOJA 10	09.370.918/0001-05	CLASSE III	R\$ 84,39	R\$ 164,91	R\$ 249,30	R\$ 250,27	R\$ 1,62	R\$ 251,89	R\$ 0,00	R\$ 251,89
REAL MAKRO CALCADOS - LJ 6060	83.413.385/0001-46	CLASSE III	R\$ 283,54	R\$ 317,73	R\$ 601,27	R\$ 603,60	R\$ 0,76	R\$ 604,36	R\$ 0,00	R\$ 604,36
REAL MODAS COMERCIO DE CALÇADOS LTDA	02.280.065/0001-63	CLASSE III	R\$ 24,90	R\$ 0,00	R\$ 24,90	R\$ 33,94	R\$ 18,69	R\$ 52,63	R\$ 0,00	R\$ 52,63
REALCE COM. DE CALC. E CONF. LTDA LJ.16	12.910.014/0005-55	CLASSE III	R\$ 5.343,50	R\$ 0,00	R\$ 5.343,50	R\$ 7.429,30	R\$ 4.442,86	R\$ 11.872,16	R\$ 0,00	R\$ 11.872,16
REALJET COMPONENTES P/CALCADOS LTA	10.317.512/0001-30	CLASSE III	R\$ 288.898,28	R\$ 0,00	R\$ 288.898,28	R\$ 289.122,23	R\$ 0,00	R\$ 289.122,23	-R\$ 700,38	R\$ 288.421,85
REDE CENTER CONFECÇOES LTDA - LOJA 01	04.252.908/0001-43	CLASSE III	R\$ 0,00	R\$ 294,58	R\$ 294,58	R\$ 294,58	R\$ 0,00	R\$ 294,58	R\$ 0,00	R\$ 294,58
REDE COMERCIAL DE CALCADOS LTDA - K31	11.693.598/0001-68	CLASSE III	R\$ 431,99	R\$ 0,00	R\$ 431,99	R\$ 435,53	R\$ 2,61	R\$ 438,15	R\$ 0,00	R\$ 438,15
REDE MIL CONFECÇOES LTDA - LOJA 07	07.235.375/0001-80	CLASSE III	R\$ 0,00	R\$ 275,62	R\$ 275,62	R\$ 275,62	R\$ 0,00	R\$ 275,62	R\$ 0,00	R\$ 275,62
REDFACTOR FACTORING E FOMENTO COMERCIAL S/A	67.915.785/0001-01	CLASSE III	R\$ 5.821.710,91	R\$ 0,00	R\$ 5.821.710,91	R\$ 5.822.815,54	R\$ 0,00	R\$ 5.822.815,54	-R\$ 1.359.680,78	R\$ 4.463.134,76
REFRIGERACAO LEO LTDA	90.552.811/0001-98	CLASSE III	R\$ 800,82	R\$ 0,00	R\$ 800,82	R\$ 800,82	R\$ 0,00	R\$ 800,82	R\$ 0,00	R\$ 800,82
REGINA HOLLMANN	12.528.844/0001-99	CLASSE III	R\$ 1,00	R\$ 0,00	R\$ 1,00	R\$ 1,21	R\$ 0,39	R\$ 1,61	R\$ 0,00	R\$ 1,61
REGIS CALCADOS E ROUPAS LTDA	11.364.426/0001-40	CLASSE III	R\$ 64,90	R\$ 0,00	R\$ 64,90	R\$ 80,34	R\$ 27,91	R\$ 108,25	R\$ 0,00	R\$ 108,25
REHAYEM E RESENDE LTDA	12.384.588/0001-03	CLASSE III	R\$ 159,61	R\$ 0,00	R\$ 159,61	R\$ 174,44	R\$ 15,35	R\$ 189,79	R\$ 0,00	R\$ 189,79
REIVAX CALCADOS LTDA	23.126.758/0001-76	CLASSE III	R\$ 271,29	R\$ 0,00	R\$ 271,29	R\$ 299,18	R\$ 32,78	R\$ 331,96	R\$ 0,00	R\$ 331,96
RENATA ARIANE DE MOURA	17.515.054/0001-92	CLASSE III	R\$ 27.951,39	R\$ 0,00	R\$ 27.951,39	R\$ 28.012,00	R\$ 34,78	R\$ 28.046,77	R\$ 0,00	R\$ 28.046,77
RENATA COMERCIO DE CALCADOS LTDA	13.738.352/0001-90	CLASSE III	R\$ 909,49	R\$ 0,00	R\$ 909,49	R\$ 1.066,20	R\$ 236,34	R\$ 1.302,54	R\$ 0,00	R\$ 1.302,54
REP COML DE CALCADOS E ARTIGOS DE VIAGEM DOIS IRMAOS LTDA	04.760.627/0001-00	CLASSE III	R\$ 37.920,33	R\$ 3.524,53	R\$ 41.444,86	R\$ 42.432,98	R\$ 1.300,28	R\$ 43.733,25	R\$ 0,00	R\$ 43.733,25
REPRES. DE CALCADOS ESPLANADA LTDA	75.291.799/0001-11	CLASSE III	R\$ 295.322,93	-R\$ 273.164,17	R\$ 22.158,76	R\$ 22.176,46	R\$ 0,00	R\$ 22.176,46	-R\$ 463,31	R\$ 21.713,15
REZENDE E GONCALVES CONF LTDA	03.556.671/0001-21	CLASSE III	R\$ 59,90	R\$ 0,00	R\$ 59,90	R\$ 81,19	R\$ 41,44	R\$ 122,63	R\$ 0,00	R\$ 122,63
REZENDE & DIAS LTDA	00.952.259/0001-32	CLASSE III	R\$ 251,60	R\$ 0,00	R\$ 251,60	R\$ 275,75	R\$ 27,12	R\$ 302,86	R\$ 0,00	R\$ 302,86
RHOLIVER CALCADOS DE FRIBURGO LTDA	30.721.203/0001-38	CLASSE III	R\$ 225,00	R\$ 0,00	R\$ 225,00	R\$ 260,22	R\$ 61,93	R\$ 322,15	R\$ 0,00	R\$ 322,15
RIBEIRA LIMA 2000 CALC E MODAS LTDA	02.942.213/0001-68	CLASSE III	R\$ 1.158,13	R\$ 0,00	R\$ 1.158,13	R\$ 1.167,63	R\$ 5,45	R\$ 1.173,08	R\$ 0,00	R\$ 1.173,08
RIBEIRO & DARIENCO LTDA	02.558.622/0001-65	CLASSE III	R\$ 49,54	R\$ 2.986,26	R\$ 3.035,80	R\$ 3.036,21	R\$ 1,43	R\$ 3.037,63	R\$ 0,00	R\$ 3.037,63
RIKELO COMERCIO DE CALCADOS LTDA	09.368.357/0001-00	CLASSE III	R\$ 402,41	R\$ 163,27	R\$ 565,68	R\$ 582,40	R\$ 18,30	R\$ 600,70	R\$ 0,00	R\$ 600,70
RIO GRANDE EMBALAGENS LTDA	04.547.026/0001-05	CLASSE III	R\$ 22.066,24	R\$ 0,00	R\$ 22.066,24	R\$ 22.440,01	R\$ 495,55	R\$ 22.935,56	R\$ 0,00	R\$ 22.935,56
RIO GRANDE ENERGIA S/A	02.016.439/0001-38	CLASSE III	R\$ 82.654,08	R\$ 10.552,50	R\$ 93.206,58	R\$ 93.697,29	R\$ 460,50	R\$ 94.157,80	R\$ 0,00	R\$ 94.157,80
RIOS MODA JOVEM LTDA	12.622.833/0001-73	CLASSE III	R\$ 292,02	R\$ 0,00	R\$ 292,02	R\$ 322,26	R\$ 35,02	R\$ 357,28	R\$ 0,00	R\$ 357,28
RIQUEDU COM. DE CALC.LTDA - LJ 02	00.999.294/0001-07	CLASSE III	R\$ 2.891,86	R\$ 0,00	R\$ 2.891,86	R\$ 2.921,49	R\$ 38,03	R\$ 2.959,52	R\$ 0,00	R\$ 2.959,52

COLUNA 1	COLUNA 2	COLUNA 3	COLUNA 4	COLUNA 5	COLUNA 6	COLUNA 7	COLUNA 8	COLUNA 9	COLUNA 10	COLUNA 11
CREADOR	CNPJ / CPF	ORIGEM	VALOR INFORMADO ORIGINAL	AJUSTE	VALOR AJUSTADO	VALOR NO PEDIDO DA RJ	JUROS ANTERIOR AO PEDIDO DE RJ	VALOR ATUALIZADO NA DATA DO PEDIDO DE RJ (1)	JUROS POSTERIOR AO PEDIDO DE RJ	VALOR ATUALIZADO NA DATA DO PEDIDO DE RJ (2)
RITA DE CASSIA SATORRE SILVA	12.370.339/0001-69	CLASSE III	R\$ 121,77	R\$ 0,00	R\$ 121,77	R\$ 134,38	R\$ 15,23	R\$ 149,61	R\$ 0,00	R\$ 149,61
RITA GORETE VIANA DA SILVA	04.119.644/0001-54	CLASSE III	R\$ 92,80	R\$ 0,00	R\$ 92,80	R\$ 128,41	R\$ 76,70	R\$ 205,11	R\$ 0,00	R\$ 205,11
RJF COMERCIO DE CALCADOS LTDA - K11	08.382.561/0001-04	CLASSE III	R\$ 687,67	R\$ 0,00	R\$ 687,67	R\$ 744,50	R\$ 55,34	R\$ 799,84	R\$ 0,00	R\$ 799,84
ROBERTO RIBEIRO	255.699.530-00	CLASSE III	R\$ 13.949,60	-R\$ 11.956,80	R\$ 1.992,80	R\$ 1.992,80	R\$ 0,00	R\$ 1.992,80	R\$ 0,00	R\$ 1.992,80
ROBS CALCADOS LTDA	31.526.148/0001-98	CLASSE III	R\$ 105,77	R\$ 0,00	R\$ 105,77	R\$ 115,60	R\$ 10,21	R\$ 125,81	R\$ 0,00	R\$ 125,81
ROCHA MATRIZES E DISPOSITIVOS LTDA	03.923.551/0001-15	CLASSE III	R\$ 3.338,00	R\$ 0,00	R\$ 3.338,00	R\$ 3.426,46	R\$ 122,69	R\$ 3.549,15	R\$ 0,00	R\$ 3.549,15
ROCHA REPRESENTAÇÕES LTDA	05.266.134/0001-72	CLASSE III	R\$ 102.051,54	-R\$ 102.051,54	R\$ 0,00	R\$ 0,00	R\$ 0,00	R\$ 0,00	R\$ 0,00	R\$ 0,00
RODRIGUES E RODRIGUES CALCADOS E BOLSAS LTDA - LJ 3	07.560.537/0001-55	CLASSE III	R\$ 2.361,15	R\$ 0,00	R\$ 2.361,15	R\$ 2.559,40	R\$ 225,06	R\$ 2.784,45	R\$ 0,00	R\$ 2.784,45
RODRIGUES E SHIMIZU LTDA	15.515.035/0001-30	CLASSE III	R\$ 268,97	R\$ 0,00	R\$ 268,97	R\$ 296,82	R\$ 32,95	R\$ 329,77	R\$ 0,00	R\$ 329,77
ROMA CALÇADOS LTDA	37.619.780/0001-62	CLASSE III	R\$ 925,97	R\$ 0,00	R\$ 925,97	R\$ 953,56	R\$ 33,69	R\$ 987,26	R\$ 0,00	R\$ 987,26
ROMAUBY COMERCIO DE CONFECÇÕES LTDA	90.605.874/0001-65	CLASSE III	R\$ 259,61	R\$ 0,00	R\$ 259,61	R\$ 283,73	R\$ 24,50	R\$ 308,23	R\$ 0,00	R\$ 308,23
RONALDO SERODIO E CIA LTDA	75.380.014/0001-87	CLASSE III	R\$ 342,50	R\$ 0,00	R\$ 342,50	R\$ 353,17	R\$ 13,03	R\$ 366,20	R\$ 0,00	R\$ 366,20
ROQUE JOSE BIESEKI	07.218.782/0001-89	CLASSE III	R\$ 15.426,81	R\$ 3.098,58	R\$ 18.525,39	R\$ 18.525,39	R\$ 0,00	R\$ 18.525,39	R\$ 0,00	R\$ 18.525,39
ROSA E CASTRO LTDA	82.308.537/0001-88	CLASSE III	R\$ 11.974,56	-R\$ 1.190,69	R\$ 10.783,87	R\$ 10.827,22	R\$ 0,00	R\$ 10.827,22	-R\$ 92,45	R\$ 10.734,78
ROSA E PONTES LTDA	08.098.098/0001-73	CLASSE III	R\$ 196,61	R\$ 0,00	R\$ 196,61	R\$ 226,41	R\$ 48,98	R\$ 275,39	R\$ 0,00	R\$ 275,39
ROSA MARTIN BRITTO	08.243.327/0001-04	CLASSE III	R\$ 128,44	R\$ 0,00	R\$ 128,44	R\$ 146,37	R\$ 21,86	R\$ 168,23	R\$ 0,00	R\$ 168,23
ROSANE JURACEMA BRACHER BERTUOL	97.174.882/0001-43	CLASSE III	R\$ 81,90	R\$ 0,00	R\$ 81,90	R\$ 82,84	R\$ 1,77	R\$ 84,61	R\$ 0,00	R\$ 84,61
ROSANGELA APARECIDA STOLL CALCADOS - LJ 01	03.166.801/0001-10	CLASSE III	R\$ 44,91	R\$ 0,00	R\$ 44,91	R\$ 55,37	R\$ 18,44	R\$ 73,81	R\$ 0,00	R\$ 73,81
ROSELI BOENNY FESTNER	05.953.126/0001-02	CLASSE III	R\$ 170,74	R\$ 0,00	R\$ 170,74	R\$ 176,14	R\$ 6,70	R\$ 182,85	R\$ 0,00	R\$ 182,85
ROSEMERE DE SOUZA GONCALVES	01.153.210/0001-82	CLASSE III	R\$ 274,63	R\$ 0,00	R\$ 274,63	R\$ 324,38	R\$ 85,71	R\$ 410,09	R\$ 0,00	R\$ 410,09
ROSILENE ZANQUETIN ZAMPIERI 05004461996	17.646.858/0001-20	CLASSE III	R\$ 191,70	R\$ 0,00	R\$ 191,70	R\$ 207,54	R\$ 16,95	R\$ 224,49	R\$ 0,00	R\$ 224,49
ROSIMEIRE APARECIDA DE REZENDE	00.275.446/0001-29	CLASSE III	R\$ 211,50	R\$ 0,00	R\$ 211,50	R\$ 289,84	R\$ 162,79	R\$ 452,64	R\$ 0,00	R\$ 452,64
ROTHA COM DE EQUIP.E SEGUR. LTDA	00.849.929/0001-90	CLASSE III	R\$ 22.389,00	R\$ 0,00	R\$ 22.389,00	R\$ 22.871,18	R\$ 774,80	R\$ 23.645,99	R\$ 0,00	R\$ 23.645,99
ROTHA COM. DE EQUIP. DE SEG. LTDA	08.849.929/0002-70	CLASSE III	R\$ 38.433,78	R\$ 0,00	R\$ 38.433,78	R\$ 39.518,36	R\$ 1.634,12	R\$ 41.152,48	R\$ 0,00	R\$ 41.152,48
ROTOSERVICE COMERCIO E SERVICOS DE CLIMATIZACAO LTDA	15.618.833/0001-98	CLASSE III	R\$ 3.118,40	R\$ 0,00	R\$ 3.118,40	R\$ 3.170,43	R\$ 93,64	R\$ 3.264,07	R\$ 0,00	R\$ 3.264,07
ROYAL COMERCIO DE CALCADOS LTDA	08.924.082/0001-72	CLASSE III	R\$ 370,54	R\$ 0,00	R\$ 370,54	R\$ 404,87	R\$ 40,44	R\$ 445,31	R\$ 0,00	R\$ 445,31
RUBEN VITTI	56.400.237/0001-14	CLASSE III	R\$ 42,29	R\$ 0,00	R\$ 42,29	R\$ 44,26	R\$ 2,58	R\$ 46,84	R\$ 0,00	R\$ 46,84
RUBENS DE CASTRO	37.020.369/0001-76	CLASSE III	R\$ 49,60	R\$ 0,00	R\$ 49,60	R\$ 50,17	R\$ 0,67	R\$ 50,84	R\$ 0,00	R\$ 50,84
RUBERT E CIA LTDA	78.978.319/0001-83	CLASSE III	R\$ 201,24	R\$ 0,00	R\$ 201,24	R\$ 202,89	R\$ 1,39	R\$ 204,28	R\$ 0,00	R\$ 204,28
RUBI COMERCIO DE CALCADOS LTDA	01.734.559/0001-08	CLASSE III	R\$ 96,80	R\$ 0,00	R\$ 96,80	R\$ 102,61	R\$ 7,09	R\$ 109,70	R\$ 0,00	R\$ 109,70
RUDIARD KIPLING MATIAS	18.264.804/0001-63	CLASSE III	R\$ 44,90	R\$ 0,00	R\$ 44,90	R\$ 62,56	R\$ 38,94	R\$ 101,50	R\$ 0,00	R\$ 101,50
RUFATO CALCADOS LTDA	03.447.932/0001-75	CLASSE III	R\$ 196,58	R\$ 0,00	R\$ 196,58	R\$ 197,31	R\$ 1,63	R\$ 198,94	R\$ 0,00	R\$ 198,94
RUY E FILHOS CALCADOS LTDA	26.194.894/0001-91	CLASSE III	R\$ 54,90	R\$ 0,00	R\$ 54,90	R\$ 55,53	R\$ 1,17	R\$ 56,70	R\$ 0,00	R\$ 56,70
RVM COMERCIAL LTDA	00.835.531/0001-02	CLASSE III	R\$ 52,15	R\$ 0,00	R\$ 52,15	R\$ 52,58	R\$ 0,56	R\$ 53,14	R\$ 0,00	R\$ 53,14
RYCARDUS COM ART ESPORT CALC CONFEC LTDA	96.264.064/0001-79	CLASSE III	R\$ 4.598,78	R\$ 0,00	R\$ 4.598,78	R\$ 4.673,97	R\$ 117,04	R\$ 4.791,02	R\$ 0,00	R\$ 4.791,02
S M CALVETTI KRUBNIKI	79.077.046/0001-69	CLASSE III	R\$ 175,90	R\$ 0,00	R\$ 175,90	R\$ 178,84	R\$ 4,53	R\$ 183,37	R\$ 0,00	R\$ 183,37
S R BRASIL E CIA LTDA	23.630.296/0002-00	CLASSE III	R\$ 111,79	R\$ 0,00	R\$ 111,79	R\$ 113,66	R\$ 2,61	R\$ 116,27	R\$ 0,00	R\$ 116,27
S W DA SILVA GARCIA	01.715.014/0001-54	CLASSE III	R\$ 100.350,18	R\$ 186,42	R\$ 100.536,60	R\$ 100.858,72	R\$ 319,38	R\$ 101.178,10	R\$ 0,00	R\$ 101.178,10
S. PEREIRA DE ALCANTARA	33.392.267/0002-01	CLASSE III	R\$ 110,52	R\$ 0,00	R\$ 110,52	R\$ 130,80	R\$ 35,14	R\$ 165,94	R\$ 0,00	R\$ 165,94
S.B. CALCADOS LTDA EPP - LJ 02	02.918.786/0001-56	CLASSE III	R\$ 1.078,08	R\$ 0,00	R\$ 1.078,08	R\$ 1.400,08	R\$ 642,17	R\$ 2.042,25	R\$ 0,00	R\$ 2.042,25
S.B.CALCADOS E CONFECÇÕES LTDA	82.747.361/0001-60	CLASSE III	R\$ 125,86	R\$ 71,86	R\$ 197,72	R\$ 199,17	R\$ 2,38	R\$ 201,55	R\$ 0,00	R\$ 201,55
S.L. VAZADORES LTDA	92.100.296/0001-30	CLASSE III	R\$ 10.494,00	R\$ 0,00	R\$ 10.494,00	R\$ 10.724,93	R\$ 332,98	R\$ 11.057,92	R\$ 0,00	R\$ 11.057,92
S.M. DA SILVA CALCADOS	11.998.679/0001-76	CLASSE III	R\$ 0,00	R\$ 138,96	R\$ 138,96	R\$ 138,96	R\$ 0,00	R\$ 138,96	R\$ 0,00	R\$ 138,96
S.S SIQUEIRA	00.552.119/0001-77	CLASSE III	R\$ 112,02	R\$ 0,00	R\$ 112,02	R\$ 125,84	R\$ 16,73	R\$ 142,57	R\$ 0,00	R\$ 142,57
S/A COM DE CONFEC E CALCADOS LTDA	92.630.748/0002-77	CLASSE III	R\$ 0,00	R\$ 7.016,54	R\$ 7.016,54	R\$ 7.016,54	R\$ 0,00	R\$ 7.016,54	R\$ 0,00	R\$ 7.016,54
SAFIRA TAVARES DE MIENESES	08.932.658/0001-43	CLASSE III	R\$ 2.394,25	R\$ 0,00	R\$ 2.394,25	R\$ 2.413,88	R\$ 10,46	R\$ 2.424,34	R\$ 0,00	R\$ 2.424,34
SAKURA FLORES LTDA	27.802.222/0001-84	CLASSE III	R\$ 784,98	R\$ 0,00	R\$ 784,98	R\$ 805,12	R\$ 28,54	R\$ 833,66	R\$ 0,00	R\$ 833,66
SAKUSUKE NO CALCADOS E CONF LTDA	43.746.783/0009-17	CLASSE III	R\$ 213,84	R\$ 0,00	R\$ 213,84	R\$ 234,36	R\$ 21,95	R\$ 256,32	R\$ 0,00	R\$ 256,32
SALES SILVA E AMOROSO LTDA	86.861.432/0001-02	CLASSE III	R\$ 72,90	R\$ 0,00	R\$ 72,90	R\$ 74,12	R\$ 2,03	R\$ 76,14	R\$ 0,00	R\$ 76,14
SALETE MARIA SCHIO 19863268020	17.398.903/0001-75	CLASSE III	R\$ 1.481,16	R\$ 0,00	R\$ 1.481,16	R\$ 1.493,31	R\$ 9,46	R\$ 1.502,76	R\$ 0,00	R\$ 1.502,76
SALMO S BORGES	73.384.380/0001-89	CLASSE III	R\$ 333,30	R\$ 0,00	R\$ 333,30	R\$ 337,14	R\$ 5,62	R\$ 342,76	R\$ 0,00	R\$ 342,76
SALUA MODAS E CONFECÇÕES LTDA	02.954.335/0001-74	CLASSE III	R\$ 46,90	R\$ 0,00	R\$ 46,90	R\$ 60,05	R\$ 27,02	R\$ 87,07	R\$ 0,00	R\$ 87,07
SALVATICO & OLIVEIRA LTDA	08.168.755/0001-01	CLASSE III	R\$ 826,08	R\$ 0,00	R\$ 826,08	R\$ 846,11	R\$ 28,94	R\$ 875,05	R\$ 0,00	R\$ 875,05
SAMIA EMANUELY DA SILVA PEREIRA	13.970.554/0001-63	CLASSE III	R\$ 1.487,64	R\$ 0,00	R\$ 1.487,64	R\$ 1.712,82	R\$ 286,04	R\$ 1.998,86	R\$ 0,00	R\$ 1.998,86
SAN MARQUI COM DE CALCADOS LTDA	08.707.916/0001-98	CLASSE III	R\$ 208,60	R\$ 0,00	R\$ 208,60	R\$ 260,56	R\$ 98,49	R\$ 359,06	R\$ 0,00	R\$ 359,06

COLUNA 1	COLUNA 2	COLUNA 3	COLUNA 4	COLUNA 5	COLUNA 6	COLUNA 7	COLUNA 8	COLUNA 9	COLUNA 10	COLUNA 11
CREDOR	CNPJ / CPF	ORIGEM	VALOR INFORMADO ORIGINAL	AJUSTE	VALOR AJUSTADO	VALOR NO PEDIDO DA RJ	JUROS ANTERIOR AO PEDIDO DE RJ	VALOR ATUALIZADO NA DATA DO PEDIDO DE RJ (1)	JUROS POSTERIOR AO PEDIDO DE RJ	VALOR ATUALIZADO NA DATA DO PEDIDO DE RJ (2)
SANDRA IVANIR SCHNEIDER E CIA LTDA	10.608.178/0001-73	CLASSE III	R\$ 114,72	R\$ 0,00	R\$ 114,72	R\$ 116,04	R\$ 2,48	R\$ 118,52	R\$ 0,00	R\$ 118,52
SANDRA MARIA PINHEIRO REBOUÇAS	11.035.734/0001-22	CLASSE III	R\$ 67,10	R\$ 0,00	R\$ 67,10	R\$ 70,23	R\$ 4,21	R\$ 74,44	R\$ 0,00	R\$ 74,44
SANDRA MARIA SALTON DO PRADO	93.372.373/0001-74	CLASSE III	R\$ 75,35	R\$ 101,11	R\$ 176,46	R\$ 177,33	R\$ 1,63	R\$ 178,95	R\$ 0,00	R\$ 178,95
SANDRO MOSSMANN RUIDIAS	08.838.936/0001-06	CLASSE III	R\$ 56.035,00	R\$ 0,00	R\$ 56.035,00	R\$ 57.771,71	R\$ 2.020,91	R\$ 59.792,61	R\$ 0,00	R\$ 59.792,61
SANTA BARBARA COMERCIO DE CALCADOS LTDA	13.530.106/0001-49	CLASSE III	R\$ 65,00	R\$ 0,00	R\$ 65,00	R\$ 76,93	R\$ 20,56	R\$ 97,49	R\$ 0,00	R\$ 97,49
SANTA CRUZ CALCADOS LTDA	04.727.978/0001-00	CLASSE III	R\$ 417,38	R\$ 0,00	R\$ 417,38	R\$ 424,34	R\$ 12,87	R\$ 437,22	R\$ 0,00	R\$ 437,22
SANTA FE ACESSORIOS LTDA	17.383.079/0001-80	CLASSE III	R\$ 83.932,33	-R\$ 5.660,00	R\$ 78.272,33	R\$ 79.759,09	R\$ 1.997,01	R\$ 81.756,10	R\$ 0,00	R\$ 81.756,10
SANTA MARILENE CALCADOS EIRELI	09.081.204/0001-79	CLASSE III	R\$ 275,73	R\$ 0,00	R\$ 275,73	R\$ 277,99	R\$ 3,24	R\$ 281,23	R\$ 0,00	R\$ 281,23
SANTANA SILVA SAPATARIA LTDA	09.398.544/0001-28	CLASSE III	R\$ 740,60	R\$ 0,00	R\$ 740,60	R\$ 822,76	R\$ 99,01	R\$ 921,77	R\$ 0,00	R\$ 921,77
SANTOS E SALLES FASHION GOSPEL LTDA.	11.003.585/0001-10	CLASSE III	R\$ 173,54	R\$ 0,00	R\$ 173,54	R\$ 225,37	R\$ 105,10	R\$ 330,47	R\$ 0,00	R\$ 330,47
SANVERS COM DE CONF LTDA	08.091.981/0001-31	CLASSE III	R\$ 289,70	R\$ 0,00	R\$ 289,70	R\$ 339,62	R\$ 74,26	R\$ 413,88	R\$ 0,00	R\$ 413,88
SAO LUIZ CALCADOS LTDA	02.764.296/0001-42	CLASSE III	R\$ 318,25	R\$ 0,00	R\$ 318,25	R\$ 376,64	R\$ 103,70	R\$ 480,34	R\$ 0,00	R\$ 480,34
SAO PAULO FEIRAS COMERCIAIS LTDA	02.995.701/0001-33	CLASSE III	R\$ 40.908,51	R\$ 0,00	R\$ 40.908,51	R\$ 41.859,37	R\$ 1.445,44	R\$ 43.304,81	R\$ 0,00	R\$ 43.304,81
SAPATARIA BARRENSE LTDA.	06.205.122/0001-09	CLASSE III	R\$ 405,30	R\$ 0,00	R\$ 405,30	R\$ 507,33	R\$ 197,69	R\$ 705,02	R\$ 0,00	R\$ 705,02
SAPATARIA CAETES LTDA	57.978.017/0001-35	CLASSE III	R\$ 51,31	R\$ 0,00	R\$ 51,31	R\$ 51,90	R\$ 1,11	R\$ 53,01	R\$ 0,00	R\$ 53,01
SAPATARIA COSTA BRASIL LTDA	01.319.755/0001-16	CLASSE III	R\$ 224,85	R\$ 0,00	R\$ 224,85	R\$ 227,44	R\$ 4,25	R\$ 231,69	R\$ 0,00	R\$ 231,69
SAPATARIA DA CIDADE LTDA	18.752.279/0001-25	CLASSE III	R\$ 37,63	R\$ 0,00	R\$ 37,63	R\$ 38,26	R\$ 0,88	R\$ 39,14	R\$ 0,00	R\$ 39,14
SAPATARIA ELAINE LTDA	86.447.505/0001-14	CLASSE III	R\$ 68,91	R\$ 0,00	R\$ 68,91	R\$ 85,95	R\$ 30,88	R\$ 116,83	R\$ 0,00	R\$ 116,83
SAPATARIA FERNANDES LTDA	16.567.158/0001-88	CLASSE III	R\$ 196,70	R\$ 0,00	R\$ 196,70	R\$ 221,98	R\$ 30,93	R\$ 252,91	R\$ 0,00	R\$ 252,91
SAPATARIA MAGIA D ALDEIA LTDA	02.112.075/0001-90	CLASSE III	R\$ 654,11	R\$ 0,00	R\$ 654,11	R\$ 777,78	R\$ 210,40	R\$ 988,18	R\$ 0,00	R\$ 988,18
SAPATU-MANIA LTDA	03.433.986/0001-81	CLASSE III	R\$ 1.161,34	R\$ 0,00	R\$ 1.161,34	R\$ 1.307,54	R\$ 205,17	R\$ 1.512,71	R\$ 0,00	R\$ 1.512,71
SARITA DE MORAES	00.616.446/0001-45	CLASSE III	R\$ 61,51	R\$ 0,00	R\$ 61,51	R\$ 68,61	R\$ 8,67	R\$ 77,28	R\$ 0,00	R\$ 77,28
SAVAN COMERCIO DE CALCADOS LTDA - LJ 11	07.640.724/0001-49	CLASSE III	R\$ 0,20	R\$ 0,00	R\$ 0,20	R\$ 0,24	R\$ 0,05	R\$ 0,29	R\$ 0,00	R\$ 0,29
SAVAN COMERCIO DE CALCADOS LTDA - LJ 9	07.640.724/0012-00	CLASSE III	R\$ 1.680,06	R\$ 0,00	R\$ 1.680,06	R\$ 1.970,89	R\$ 430,07	R\$ 2.400,95	R\$ 0,00	R\$ 2.400,95
SAVE COMERCIO CALC. CONFEC. LTDA	03.467.012/0001-19	CLASSE III	R\$ 61,74	R\$ 0,00	R\$ 61,74	R\$ 69,68	R\$ 10,03	R\$ 79,71	R\$ 0,00	R\$ 79,71
SAVILLE COMERCIO DE CALCADOS LTDA	80.030.794/0001-75	CLASSE III	R\$ 886,32	R\$ 0,00	R\$ 886,32	R\$ 1.040,09	R\$ 224,92	R\$ 1.265,01	R\$ 0,00	R\$ 1.265,01
SBB COM VAREJISTA DE CALCADOS LTDA	05.784.743/0002-02	CLASSE III	R\$ 26,35	R\$ 0,00	R\$ 26,35	R\$ 36,11	R\$ 20,37	R\$ 56,48	R\$ 0,00	R\$ 56,48
SCARPA BELLA COM DE CALCADOS LTDA	92.523.661/0001-10	CLASSE III	R\$ 140,62	R\$ 139,58	R\$ 280,20	R\$ 281,35	R\$ 0,71	R\$ 282,06	R\$ 0,00	R\$ 282,06
SCARPA BELLA COM DE CALCADOS LTDA	92.523.661/0003-81	CLASSE III	R\$ 179,34	R\$ 0,00	R\$ 179,34	R\$ 180,81	R\$ 1,63	R\$ 182,44	R\$ 0,00	R\$ 182,44
SCARPE COMERCIO DE CALCADOS LTDA	57.182.073/0001-69	CLASSE III	R\$ 71,67	R\$ 0,00	R\$ 71,67	R\$ 72,50	R\$ 1,55	R\$ 74,04	R\$ 0,00	R\$ 74,04
SCHONS DUBLAGENS LTDA	02.664.780/0001-08	CLASSE III	R\$ 871,68	R\$ 0,00	R\$ 871,68	R\$ 871,68	R\$ 0,00	R\$ 871,68	R\$ 0,00	R\$ 871,68
SECULO XXI CALCADOS LTDA	03.904.842/0030-09	CLASSE III	R\$ 0,00	R\$ 206,32	R\$ 206,32	R\$ 206,32	R\$ 0,00	R\$ 206,32	R\$ 0,00	R\$ 206,32
SECULO XXI CALCADOS LTDA	03.904.842/0028-86	CLASSE III	R\$ 69,21	-R\$ 16,21	R\$ 53,00	R\$ 53,00	R\$ 0,00	R\$ 53,00	R\$ 0,00	R\$ 53,00
SECULO XXI CALCADOS LTDA	03.904.842/0001-66	CLASSE III	R\$ 184,36	-R\$ 184,36	R\$ 0,00	R\$ 0,00	R\$ 0,00	R\$ 0,00	R\$ 0,00	R\$ 0,00
SECULO XXI CALCADOS LTDA	03.904.842/0009-13	CLASSE III	R\$ 78,21	-R\$ 78,21	R\$ 0,00	R\$ 0,00	R\$ 0,00	R\$ 0,00	R\$ 0,00	R\$ 0,00
SECULO XXI CALCADOS LTDA	03.904.842/0011-38	CLASSE III	R\$ 81,81	-R\$ 81,81	R\$ 0,00	R\$ 0,00	R\$ 0,00	R\$ 0,00	R\$ 0,00	R\$ 0,00
SECULO XXI CALCADOS LTDA	03.904.842/0026-14	CLASSE III	R\$ 57,51	-R\$ 57,51	R\$ 0,00	R\$ 0,00	R\$ 0,00	R\$ 0,00	R\$ 0,00	R\$ 0,00
SECULO XXI CALCADOS LTDA	03.904.842/0031-81	CLASSE III	R\$ 286,62	-R\$ 286,62	R\$ 0,00	R\$ 0,00	R\$ 0,00	R\$ 0,00	R\$ 0,00	R\$ 0,00
SECULO XXI CALCADOS LTDA - LJ 501	03.904.842/0023-71	CLASSE III	R\$ 62,91	-R\$ 62,91	R\$ 0,00	R\$ 0,00	R\$ 0,00	R\$ 0,00	R\$ 0,00	R\$ 0,00
SECULO XXI CALCADOS LTDA - LJ 504	03.904.842/0013-08	CLASSE III	R\$ 62,91	-R\$ 62,91	R\$ 0,00	R\$ 0,00	R\$ 0,00	R\$ 0,00	R\$ 0,00	R\$ 0,00
SECULO XXI CALCADOS LTDA - LOJA 405	03.904.842/0003-28	CLASSE III	R\$ 220,63	-R\$ 118,21	R\$ 102,42	R\$ 105,47	R\$ 3,94	R\$ 109,41	R\$ 0,00	R\$ 109,41
SECULO XXI CALCADOS LTDA - LOJA 502	03.904.842/0019-95	CLASSE III	R\$ 62,01	-R\$ 62,01	R\$ 0,00	R\$ 0,00	R\$ 0,00	R\$ 0,00	R\$ 0,00	R\$ 0,00
SECULO XXI CALCADOS LTDA - LOJA 505	03.904.842/0018-04	CLASSE III	R\$ 147,72	-R\$ 147,72	R\$ 0,00	R\$ 0,00	R\$ 0,00	R\$ 0,00	R\$ 0,00	R\$ 0,00
SECULO XXI CALCADOS LTDA - LOJA 507	03.904.842/0020-29	CLASSE III	R\$ 69,21	R\$ 65,61	R\$ 134,82	R\$ 134,82	R\$ 0,00	R\$ 134,82	R\$ 0,00	R\$ 134,82
SECULO XXI CALCADOS LTDA - LOJA 513	03.904.842/0021-00	CLASSE III	R\$ 0,00	R\$ 89,91	R\$ 89,91	R\$ 89,91	R\$ 0,00	R\$ 89,91	R\$ 0,00	R\$ 89,91
SECULO XXI CALCADOS LTDA - LOJA 520	03.904.842/0016-42	CLASSE III	R\$ 38,34	R\$ 39,87	R\$ 78,21	R\$ 78,21	R\$ 0,00	R\$ 78,21	R\$ 0,00	R\$ 78,21
SECULO XXI CALCADOS LTDA-FILIAL 1	03.904.842/0002-47	CLASSE III	R\$ 135,72	-R\$ 135,72	R\$ 0,00	R\$ 0,00	R\$ 0,00	R\$ 0,00	R\$ 0,00	R\$ 0,00
SECULO XXI CALCADOS LTDA-LOJA 410	03.904.842/0022-90	CLASSE III	R\$ 74,71	R\$ 0,00	R\$ 74,71	R\$ 79,38	R\$ 5,13	R\$ 84,52	R\$ 0,00	R\$ 84,52
SELENE A. C. GROSS	91.194.134/0001-46	CLASSE III	R\$ 578,70	R\$ 0,00	R\$ 578,70	R\$ 699,75	R\$ 219,98	R\$ 919,73	R\$ 0,00	R\$ 919,73
SELMA L FIGUEIRA SERAFIM	04.517.213/0001-46	CLASSE III	R\$ 1.171,53	R\$ 0,00	R\$ 1.171,53	R\$ 1.281,47	R\$ 120,78	R\$ 1.402,26	R\$ 0,00	R\$ 1.402,26
SENSATA MODAS LTDA	42.936.393/0001-90	CLASSE III	R\$ 44,90	R\$ 0,00	R\$ 44,90	R\$ 50,67	R\$ 7,04	R\$ 57,71	R\$ 0,00	R\$ 57,71
SENSE SHOES CALCADOS LTDA.	10.262.014/0001-37	CLASSE III	R\$ 488,48	R\$ 0,00	R\$ 488,48	R\$ 615,31	R\$ 252,69	R\$ 867,99	R\$ 0,00	R\$ 867,99
SERALLE COMERCIO DE CALCADOS EIRELI	08.666.079/0001-04	CLASSE III	R\$ 68,55	R\$ 0,00	R\$ 68,55	R\$ 69,11	R\$ 0,35	R\$ 69,46	R\$ 0,00	R\$ 69,46
SERCA CALCADOS LTDA	27.576.610/0001-94	CLASSE III	R\$ 618,01	R\$ 0,00	R\$ 618,01	R\$ 623,08	R\$ 2,70	R\$ 625,78	R\$ 0,00	R\$ 625,78
SERGIO BASSANI	77.518.132/0001-34	CLASSE III	R\$ 59,71	R\$ 0,00	R\$ 59,71	R\$ 68,05	R\$ 10,09	R\$ 78,14	R\$ 0,00	R\$ 78,14

COLONA 1	COLONA 2	COLONA 3	COLONA 4	COLONA 5	COLONA 6	COLONA 7	COLONA 8	COLONA 9	COLONA 10	COLONA 11
CREADOR	CNPJ / CPF	ORIGEM	VALOR INFORMADO ORIGINAL	AJUSTE	VALOR AJUSTADO	VALOR NO PEDIDO DA RJ	JUROS ANTERIOR AO PEDIDO DE RJ	VALOR ATUALIZADO NA DATA DO PEDIDO DE RJ (1)	JUROS POSTERIOR AO PEDIDO DE RJ	VALOR ATUALIZADO NA DATA DO PEDIDO DE RJ (2)
SERGIO MODERNELO DOMINGUES	16.783.009/0001-56	CLASSE III	R\$ 639,33	R\$ 0,00	R\$ 639,33	R\$ 749,82	R\$ 152,72	R\$ 902,54	R\$ 0,00	R\$ 902,54
SERLU COMERCIO E INDUSTRIA LTDA	03.520.248/0001-71	CLASSE III	R\$ 1.437,76	R\$ 920,00	R\$ 2.357,76	R\$ 2.366,46	R\$ 9,77	R\$ 2.376,23	R\$ 0,00	R\$ 2.376,23
SERRANO COMPONENTES PARA CALCADOS LTDA	02.641.755/0001-09	CLASSE III	R\$ 63,20	R\$ 0,00	R\$ 63,20	R\$ 63,20	R\$ 0,11	R\$ 63,31	R\$ 0,00	R\$ 63,31
SERVIÇO NACIONAL DE APRENDIZAGEM INDUSTRIAL - SENAI	33.564.543/0001-90	CLASSE III	R\$ 0,00	R\$ 114.916,62	R\$ 114.916,62	R\$ 132.878,04	R\$ 22.712,42	R\$ 155.590,46	R\$ 0,00	R\$ 155.590,46
SERVIÇO SOCIAL DA INDÚSTRIA - SESI	33.641.358/0001-52	CLASSE III	R\$ 0,00	R\$ 172.372,48	R\$ 172.372,48	R\$ 199.314,20	R\$ 34.068,08	R\$ 233.382,28	R\$ 0,00	R\$ 233.382,28
SETA CARGAS AEREAS LTDA	00.965.923/0001-88	CLASSE III	R\$ 26.516,59	R\$ 0,00	R\$ 26.516,59	R\$ 26.516,59	R\$ 44,19	R\$ 26.560,78	R\$ 0,00	R\$ 26.560,78
SEVEN BROTHERS COM. DE CALC.ADOS LTDA	00.534.551/0001-35	CLASSE III	R\$ 60,90	R\$ 268,93	R\$ 329,83	R\$ 332,67	R\$ 3,72	R\$ 336,39	R\$ 0,00	R\$ 336,39
SHADOWS SPORT IND E COM DE ACES ESPORT LTDA	92.980.796/0001-04	CLASSE III	R\$ 1.118,74	R\$ 0,00	R\$ 1.118,74	R\$ 1.152,08	R\$ 46,08	R\$ 1.198,16	R\$ 0,00	R\$ 1.198,16
SHAYFER COMERCIO DE CONFECÇÕES LTDA	09.438.174/0001-05	CLASSE III	R\$ 304,88	R\$ 0,00	R\$ 304,88	R\$ 308,39	R\$ 4,11	R\$ 312,51	R\$ 0,00	R\$ 312,51
SHEKINA CALCADOS LTDA	05.939.766/0001-50	CLASSE III	R\$ 85,70	R\$ 0,00	R\$ 85,70	R\$ 116,16	R\$ 59,55	R\$ 175,72	R\$ 0,00	R\$ 175,72
SHELLY IND.COM.MAQUINAS P/CALCADOS LTDA	04.120.209/0001-40	CLASSE III	R\$ 10.583,40	R\$ 3.750,00	R\$ 14.333,40	R\$ 14.447,46	R\$ 120,05	R\$ 14.567,51	R\$ 0,00	R\$ 14.567,51
SHIMABUKURU IKUTA CIA LTDA	78.369.279/0001-72	CLASSE III	R\$ 263,19	R\$ 0,00	R\$ 263,19	R\$ 307,80	R\$ 69,28	R\$ 377,07	R\$ 0,00	R\$ 377,07
SHIMIZU & MARIN LTDA	17.946.343/0001-46	CLASSE III	R\$ 673,55	R\$ 0,00	R\$ 673,55	R\$ 684,79	R\$ 15,75	R\$ 700,54	R\$ 0,00	R\$ 700,54
SHOE BUSINESS COM DE CALCS LTDA	11.615.880/0002-08	CLASSE III	R\$ 306,49	R\$ 0,00	R\$ 306,49	R\$ 417,80	R\$ 230,21	R\$ 648,01	R\$ 0,00	R\$ 648,01
SHOE ORNAMENTS LTDA	14.282.619/0001-40	CLASSE III	R\$ 900,00	R\$ 0,00	R\$ 900,00	R\$ 941,98	R\$ 52,44	R\$ 994,42	R\$ 0,00	R\$ 994,42
SHOP NOVO HAMBURGO LTDA	10.937.071/0001-79	CLASSE III	R\$ 457,50	R\$ 0,00	R\$ 457,50	R\$ 461,25	R\$ 2,92	R\$ 464,17	R\$ 0,00	R\$ 464,17
SHOPING E CONFECÇÕES Q JOIA LTDA	39.275.219/0001-39	CLASSE III	R\$ 59,90	R\$ 0,00	R\$ 59,90	R\$ 70,27	R\$ 14,10	R\$ 84,37	R\$ 0,00	R\$ 84,37
SILVA & MARIA LEMOS LTDA	05.918.669/0001-80	CLASSE III	R\$ 428,31	R\$ 68,90	R\$ 497,21	R\$ 504,36	R\$ 9,87	R\$ 514,23	R\$ 0,00	R\$ 514,23
SILVA E KFIATKOSKI LTDA	06.253.332/0001-64	CLASSE III	R\$ 334,62	R\$ 0,00	R\$ 334,62	R\$ 385,44	R\$ 70,57	R\$ 456,01	R\$ 0,00	R\$ 456,01
SIND. IND. CALC. TRES COROAS, CENTRAL DE TRIAGEM	90.936.113/0001-96	CLASSE III	R\$ 250.069,65	R\$ 0,00	R\$ 250.069,65	R\$ 251.052,41	R\$ 0,00	R\$ 251.052,41	-R\$ 11.901,74	R\$ 239.150,67
SINI INFORMATICA LTDA	00.183.971/0001-14	CLASSE III	R\$ 35.513,35	R\$ 3.499,78	R\$ 39.013,13	R\$ 39.484,91	R\$ 786,94	R\$ 40.271,85	R\$ 0,00	R\$ 40.271,85
SINTTEC IND E COM DE LAMINADOS SINT E COUROS LTDA	12.468.154/0001-91	CLASSE III	R\$ 4.717,80	R\$ 0,00	R\$ 4.717,80	R\$ 4.717,80	R\$ 0,28	R\$ 4.718,08	R\$ 0,00	R\$ 4.718,08
SKANDALO MODA MIX CONFEC. LTDA	07.127.732/0001-96	CLASSE III	R\$ 614,40	R\$ 0,00	R\$ 614,40	R\$ 711,78	R\$ 130,97	R\$ 842,75	R\$ 0,00	R\$ 842,75
SNICKER COM.DE CALCADOS LTDA L1 13	00.678.554/0002-23	CLASSE III	R\$ 0,00	R\$ 267,63	R\$ 267,63	R\$ 267,63	R\$ 0,00	R\$ 267,63	R\$ 0,00	R\$ 267,63
SO PIRRALHOS COMERCIO DE CALCADOS LTDA	80.485.683/0001-53	CLASSE III	R\$ 109,80	R\$ 0,00	R\$ 109,80	R\$ 128,45	R\$ 24,62	R\$ 153,07	R\$ 0,00	R\$ 153,07
SOARES CALCADOS LTDA	07.032.897/0001-84	CLASSE III	R\$ 240,01	R\$ 0,00	R\$ 240,01	R\$ 255,02	R\$ 17,77	R\$ 272,79	R\$ 0,00	R\$ 272,79
SOARES E KELLER CALCADOS LTDA	18.585.973/0001-03	CLASSE III	R\$ 411,53	R\$ 0,00	R\$ 411,53	R\$ 414,90	R\$ 4,84	R\$ 419,75	R\$ 0,00	R\$ 419,75
SOARES E MOREIRA DE LIMA LTDA	00.142.011/0001-06	CLASSE III	R\$ 261,24	R\$ 0,00	R\$ 261,24	R\$ 263,38	R\$ 1,67	R\$ 265,05	R\$ 0,00	R\$ 265,05
SOFFIO ARTIGOS DO VESTUARIO LTDA	00.775.756/0001-02	CLASSE III	R\$ 50,51	R\$ 0,00	R\$ 50,51	R\$ 55,74	R\$ 5,87	R\$ 61,61	R\$ 0,00	R\$ 61,61
SOFIUI DISTRIBUIDORA LTDA	18.752.629/0001-53	CLASSE III	R\$ 1.032,50	R\$ 0,00	R\$ 1.032,50	R\$ 1.051,98	R\$ 26,92	R\$ 1.078,90	R\$ 0,00	R\$ 1.078,90
SOLADOS PARA CALCADOS KEHL LTDA	73.615.114/0001-10	CLASSE III	R\$ 3.465,52	R\$ 0,00	R\$ 3.465,52	R\$ 3.465,52	R\$ 0,00	R\$ 3.465,52	R\$ 0,00	R\$ 3.465,52
SORIANO E ALMEIDA LTDA	26.038.083/0001-00	CLASSE III	R\$ 681,93	R\$ 0,00	R\$ 681,93	R\$ 777,13	R\$ 112,42	R\$ 889,55	R\$ 0,00	R\$ 889,55
SOUZA COM DE ROUPAS E CALCADOS LTDA - LJ 18	11.346.225/0003-82	CLASSE III	R\$ 103,87	R\$ 0,00	R\$ 103,87	R\$ 121,77	R\$ 26,95	R\$ 148,72	R\$ 0,00	R\$ 148,72
SOUZA E CLEMES TRANSPORTE DE CARGAS LTDA	01.461.616/0001-22	CLASSE III	R\$ 520,81	R\$ 0,00	R\$ 520,81	R\$ 522,90	R\$ 0,68	R\$ 523,58	R\$ 0,00	R\$ 523,58
SOUZA E NOGUEIRA LTDA	10.913.296/0001-95	CLASSE III	R\$ 134,80	R\$ 0,00	R\$ 134,80	R\$ 158,03	R\$ 34,98	R\$ 193,00	R\$ 0,00	R\$ 193,00
SOUZA E XAVIER LTDA	37.263.597/0001-77	CLASSE III	R\$ 274,50	R\$ 0,00	R\$ 274,50	R\$ 276,75	R\$ 3,23	R\$ 279,98	R\$ 0,00	R\$ 279,98
SOUZA LANZ PARAFUSOS LTDA	06.046.959/0001-44	CLASSE III	R\$ 9.889,60	R\$ 0,00	R\$ 9.889,60	R\$ 9.979,76	R\$ 122,43	R\$ 10.102,20	R\$ 0,00	R\$ 10.102,20
SPACE RIO FASHION CALCADOS LTDA	09.351.626/0001-17	CLASSE III	R\$ 611,76	R\$ 0,00	R\$ 611,76	R\$ 616,78	R\$ 2,67	R\$ 619,45	R\$ 0,00	R\$ 619,45
SQUELOOW SHOES BOUTIQUE LTDA	04.398.739/0001-54	CLASSE III	R\$ 144,80	R\$ 0,00	R\$ 144,80	R\$ 185,40	R\$ 83,43	R\$ 268,83	R\$ 0,00	R\$ 268,83
SSA COMERCIO DE CALCADOS LTDA	04.428.865/0001-04	CLASSE III	R\$ 503,81	R\$ 0,00	R\$ 503,81	R\$ 517,01	R\$ 16,11	R\$ 533,12	R\$ 0,00	R\$ 533,12
SSALTEC INJETADOS TERMOPLASTICOS LTDA	04.705.784/0001-04	CLASSE III	R\$ 930.335,01	R\$ 0,00	R\$ 930.335,01	R\$ 947.481,24	R\$ 24.169,21	R\$ 971.650,45	R\$ 0,00	R\$ 971.650,45
STAR REPRESENTAÇÕES LTDA	15.600.090/0001-29	CLASSE III	R\$ 27.133,86	-R\$ 27.133,86	R\$ 0,00	R\$ 0,00	R\$ 0,00	R\$ 0,00	R\$ 0,00	R\$ 0,00
STEFANI E SILVA LTDA	11.625.623/0001-76	CLASSE III	R\$ 140,80	R\$ 0,00	R\$ 140,80	R\$ 142,42	R\$ 2,94	R\$ 145,37	R\$ 0,00	R\$ 145,37
STEIN IND. COM. E REPRES. LTDA	01.193.247/0001-34	CLASSE III	R\$ 46.160,81	R\$ 0,00	R\$ 46.160,81	R\$ 46.212,00	R\$ 0,00	R\$ 46.212,00	-R\$ 1.252,66	R\$ 44.959,34
STICK FRAN COMPONENTES P/ CALCADOS LTDA	03.003.882/0001-37	CLASSE III	R\$ 3.300,00	R\$ 0,00	R\$ 3.300,00	R\$ 3.338,04	R\$ 55,63	R\$ 3.393,67	R\$ 0,00	R\$ 3.393,67
STICK FRAN COMPONENTES PARA CALCADOS LTDA	03.003.882/0010-28	CLASSE III	R\$ 104.764,70	-R\$ 595,25	R\$ 104.169,45	R\$ 106.048,12	R\$ 2.700,41	R\$ 108.748,53	R\$ 0,00	R\$ 108.748,53
STOCK S VL 105 CALCADOS	08.667.507/0001-05	CLASSE III	R\$ 375,71	R\$ 0,00	R\$ 375,71	R\$ 456,37	R\$ 145,43	R\$ 601,79	R\$ 0,00	R\$ 601,79
STORY CALCADOS E CONFECÇÕES LTDA - LJ 07	06.879.503/0001-65	CLASSE III	R\$ 882,56	R\$ 0,00	R\$ 882,56	R\$ 1.037,43	R\$ 219,59	R\$ 1.257,02	R\$ 0,00	R\$ 1.257,02
STUDIO CENTER COMERCIO DE PRODUTOS ELETRONICOS LTDA	73.546.178/0001-06	CLASSE III	R\$ 53,45	R\$ 0,00	R\$ 53,45	R\$ 62,53	R\$ 11,98	R\$ 74,51	R\$ 0,00	R\$ 74,51
STV SEGURANCA E TRANSPORTE DE VALORES LTDA	88.191.069/0009-48	CLASSE III	R\$ 2.054,02	R\$ 0,00	R\$ 2.054,02	R\$ 2.144,51	R\$ 102,80	R\$ 2.247,31	R\$ 0,00	R\$ 2.247,31
SUED JEANS CONFECÇÕES LTDA	13.320.527/0001-45	CLASSE III	R\$ 1.128,60	R\$ 0,00	R\$ 1.128,60	R\$ 1.137,85	R\$ 12,14	R\$ 1.149,99	R\$ 0,00	R\$ 1.149,99
SUELI CATTO WOLF	26.835.769/0001-13	CLASSE III	R\$ 99,80	R\$ 0,00	R\$ 99,80	R\$ 126,53	R\$ 54,49	R\$ 181,02	R\$ 0,00	R\$ 181,02
SUELI B. DA SILVA LOPES & CIA LTDA	05.303.294/0001-44	CLASSE III	R\$ 118,90	R\$ 0,00	R\$ 118,90	R\$ 129,95	R\$ 11,13	R\$ 141,08	R\$ 0,00	R\$ 141,08
SUELI MAGAZINE LTDA	78.889.938/0001-00	CLASSE III	R\$ 434,50	R\$ 0,00	R\$ 434,50	R\$ 438,80	R\$ 6,71	R\$ 445,51	R\$ 0,00	R\$ 445,51
SUELI SILVA TROCA	91.008.037/0001-11	CLASSE III	R\$ 342,51	R\$ 0,00	R\$ 342,51	R\$ 374,34	R\$ 31,94	R\$ 406,28	R\$ 0,00	R\$ 406,28

COLUNA 1	COLUNA 2	COLUNA 3	COLUNA 4	COLUNA 5	COLUNA 6	COLUNA 7	COLUNA 8	COLUNA 9	COLUNA 10	COLUNA 11
CREADOR	CNPJ / CPF	ORIGEM	VALOR INFORMADO ORIGINAL	AJUSTE	VALOR AJUSTADO	VALOR NO PEDIDO DA RJ	JUROS ANTERIOR AO PEDIDO DE RJ	VALOR ATUALIZADO NA DATA DO PEDIDO DE RJ (1)	JUROS POSTERIOR AO PEDIDO DE RJ	VALOR ATUALIZADO NA DATA DO PEDIDO DE RJ (2)
SUL BRASIL SECURITIZADORA S.A.	09.602.719/0001-77	CLASSE III	R\$ 16.258,89	-R\$ 16.258,89	R\$ 0,00	R\$ 0,00	R\$ 0,00	R\$ 0,00	R\$ 0,00	R\$ 0,00
SULINVEST SECURITIZADORA S.A.	09.257.784/0001-02	CLASSE III	R\$ 123.816,44	R\$ 0,00	R\$ 123.816,44	R\$ 124.831,73	R\$ 291,27	R\$ 125.123,01	R\$ 0,00	R\$ 125.123,01
SULTEKAL COM. DE PROD. PARA CALC. LTDA	09.431.767/0001-40	CLASSE III	R\$ 60.601,90	R\$ 0,00	R\$ 60.601,90	R\$ 60.905,99	R\$ 192,02	R\$ 61.098,02	R\$ 0,00	R\$ 61.098,02
SUPERMERCADO FISTAROL LTDA	83.953.067/0001-78	CLASSE III	R\$ 185,78	R\$ 0,00	R\$ 185,78	R\$ 216,46	R\$ 49,86	R\$ 266,32	R\$ 0,00	R\$ 266,32
T & S CALÇADOS LTDA	64.114.457/0001-00	CLASSE III	R\$ 56,23	R\$ 0,00	R\$ 56,23	R\$ 58,85	R\$ 3,39	R\$ 62,25	R\$ 0,00	R\$ 62,25
T 6 COMERCIO DE CALÇADOS LTDA - MATRIZ	09.272.171/0001-44	CLASSE III	R\$ 1.000,11	R\$ 743,87	R\$ 1.743,98	R\$ 1.780,42	R\$ 41,79	R\$ 1.822,21	R\$ 0,00	R\$ 1.822,21
T DE O MARTINS LJ 10	08.321.743/0002-56	CLASSE III	R\$ 69,84	R\$ 0,00	R\$ 69,84	R\$ 90,88	R\$ 42,16	R\$ 133,03	R\$ 0,00	R\$ 133,03
T J DE O MARTINS LJ 13	08.321.769/0002-02	CLASSE III	R\$ 33,92	R\$ 0,00	R\$ 33,92	R\$ 46,01	R\$ 25,14	R\$ 71,15	R\$ 0,00	R\$ 71,15
T7 COMERCIO DE CALÇADOS EIRELI ME (CHAPECO)	20.356.816/0001-60	CLASSE III	R\$ 77,45	R\$ 0,00	R\$ 77,45	R\$ 80,56	R\$ 3,68	R\$ 84,24	R\$ 0,00	R\$ 84,24
TANIA DOLORES ZWICKER HASSE	01.657.002/0001-10	CLASSE III	R\$ 554,86	R\$ 0,00	R\$ 554,86	R\$ 619,99	R\$ 81,62	R\$ 701,61	R\$ 0,00	R\$ 701,61
TANIA MENKE CONRAD	10.971.676/0001-86	CLASSE III	R\$ 100,83	R\$ 0,00	R\$ 100,83	R\$ 118,20	R\$ 25,53	R\$ 143,74	R\$ 0,00	R\$ 143,74
TAQUARI CALÇADOS LTDA LJ 01	50.329.986/0001-16	CLASSE III	R\$ 173,97	R\$ 0,00	R\$ 173,97	R\$ 203,52	R\$ 38,40	R\$ 241,92	R\$ 0,00	R\$ 241,92
TARCISIO CORDEIRO REPRESENTACOES LTDA	23.614.741/0001-68	CLASSE III	R\$ 746.559,76	-R\$ 605.254,91	R\$ 141.304,85	R\$ 145.135,03	R\$ 5.181,82	R\$ 150.316,85	R\$ 0,00	R\$ 150.316,85
TASCA CALÇADOS E VIAGEM LTDA	03.842.724/0001-70	CLASSE III	R\$ 480,08	R\$ 0,00	R\$ 480,08	R\$ 505,09	R\$ 27,50	R\$ 532,59	R\$ 0,00	R\$ 532,59
TAUFFER CALÇADOS LTDA	13.059.664/0001-78	CLASSE III	R\$ 172,04	R\$ 0,00	R\$ 172,04	R\$ 188,55	R\$ 17,98	R\$ 206,53	R\$ 0,00	R\$ 206,53
TB COMERCIO DE CALÇADOS E ACESSORIOS DO VESTUARIO LTDA	18.850.212/0001-23	CLASSE III	R\$ 79,95	R\$ 0,00	R\$ 79,95	R\$ 84,95	R\$ 5,75	R\$ 90,70	R\$ 0,00	R\$ 90,70
TEC SYSTEM SISTEMAS ELETRONICOS LTDA	02.465.738/0001-50	CLASSE III	R\$ 6.856,56	-R\$ 3.470,79	R\$ 3.385,77	R\$ 3.408,03	R\$ 32,69	R\$ 3.440,72	R\$ 0,00	R\$ 3.440,72
TECHNIK IMPORTS IND E COM DE EQUIP LTDA	10.913.252/0001-65	CLASSE III	R\$ 224,25	R\$ 0,00	R\$ 224,25	R\$ 224,25	R\$ 0,22	R\$ 224,47	R\$ 0,00	R\$ 224,47
TECNOACO MAQUINAS E EQUIPAMENTOS LTDA	10.620.827/0001-51	CLASSE III	R\$ 14.028,00	R\$ 0,00	R\$ 14.028,00	R\$ 14.485,10	R\$ 608,50	R\$ 15.093,61	R\$ 0,00	R\$ 15.093,61
TECNOPLAST INJETADOS LTDA	13.179.127/0001-61	CLASSE III	R\$ 207.394,64	R\$ 0,00	R\$ 207.394,64	R\$ 210.364,92	R\$ 3.888,52	R\$ 214.253,44	R\$ 0,00	R\$ 214.253,44
TECPOL TECNOLOGIA EM POLIURETANO LTDA	05.621.309/0001-12	CLASSE III	R\$ 147.800,52	R\$ 0,00	R\$ 147.800,52	R\$ 148.783,41	R\$ 852,55	R\$ 149.635,95	R\$ 0,00	R\$ 149.635,95
TECSINOS ARTEFATOS DE BORRACHA LTDA	89.491.849/0001-19	CLASSE III	R\$ 5.326,00	R\$ 862,00	R\$ 6.188,00	R\$ 6.240,81	R\$ 56,59	R\$ 6.297,40	R\$ 0,00	R\$ 6.297,40
TEDE TRANSPORTES LDTA	02.484.555/0011-53	CLASSE III	R\$ 633,66	R\$ 0,00	R\$ 633,66	R\$ 633,66	R\$ 0,50	R\$ 634,16	R\$ 0,00	R\$ 634,16
TEDE TRANSPORTES LTDA	02.484.555/0002-62	CLASSE III	R\$ 163,18	R\$ 0,00	R\$ 163,18	R\$ 163,18	R\$ 0,22	R\$ 163,40	R\$ 0,00	R\$ 163,40
TEDE TRANSPORTES LTDA	02.484.555/0009-39	CLASSE III	R\$ 73,91	R\$ 0,00	R\$ 73,91	R\$ 73,91	R\$ 0,00	R\$ 73,91	R\$ 0,00	R\$ 73,91
TEJO MAGAZINE LTDA ME - LJ 1	03.534.018/0001-61	CLASSE III	R\$ 475,16	R\$ 0,00	R\$ 475,16	R\$ 490,51	R\$ 20,54	R\$ 511,05	R\$ 0,00	R\$ 511,05
TELLAIO TEXTIL LTDA	00.009.491/0001-31	CLASSE III	R\$ 46.320,75	R\$ 0,00	R\$ 46.320,75	R\$ 47.018,72	R\$ 1.167,30	R\$ 48.186,02	R\$ 0,00	R\$ 48.186,02
TELLAIO TEXTIL LTDA	00.009.491/0003-01	CLASSE III	R\$ 36.627,90	R\$ 0,00	R\$ 36.627,90	R\$ 37.007,11	R\$ 419,38	R\$ 37.426,49	R\$ 0,00	R\$ 37.426,49
TEOBALDO SCHAFFER JUNIOR	06.308.163/0001-12	CLASSE III	R\$ 18.650,25	R\$ 0,00	R\$ 18.650,25	R\$ 18.650,25	R\$ 0,00	R\$ 18.650,25	-R\$ 101,94	R\$ 18.548,31
TERE CALÇADOS LTDA	90.890.765/0002-18	CLASSE III	R\$ 398,87	R\$ 0,00	R\$ 398,87	R\$ 402,14	R\$ 2,41	R\$ 404,55	R\$ 0,00	R\$ 404,55
TERE CALÇADOS LTDA	90.890.765/0001-37	CLASSE III	R\$ 172,35	R\$ 0,00	R\$ 172,35	R\$ 173,76	R\$ 1,97	R\$ 175,73	R\$ 0,00	R\$ 175,73
TEREZA FELIX DE CANDIDO & CIA LTDA	91.047.381/0001-10	CLASSE III	R\$ 430,40	R\$ 0,00	R\$ 430,40	R\$ 503,83	R\$ 115,53	R\$ 619,36	R\$ 0,00	R\$ 619,36
TERNURA CALÇADOS	29.359.338/0001-16	CLASSE III	R\$ 93,80	R\$ 0,00	R\$ 93,80	R\$ 109,96	R\$ 24,34	R\$ 134,30	R\$ 0,00	R\$ 134,30
TERRA NOVA CALÇADOS LTDA	03.012.701/0001-39	CLASSE III	R\$ 223,55	R\$ 0,00	R\$ 223,55	R\$ 248,35	R\$ 29,06	R\$ 277,41	R\$ 0,00	R\$ 277,41
TERRITORIO DA AGUIA COMERCIO DE CALÇADOS - EIRELI	05.507.449/0001-64	CLASSE III	R\$ 1.288,80	R\$ 0,00	R\$ 1.288,80	R\$ 1.303,66	R\$ 23,23	R\$ 1.326,89	R\$ 0,00	R\$ 1.326,89
TERUEL E GRAVA MAGAZINE LTDA ME - LJ 03	03.695.427/0001-40	CLASSE III	R\$ 321,23	R\$ 0,00	R\$ 321,23	R\$ 323,86	R\$ 2,05	R\$ 325,92	R\$ 0,00	R\$ 325,92
THALES COMERCIO DE CALÇADOS LTDA	07.078.893/0001-37	CLASSE III	R\$ 355,78	R\$ 0,00	R\$ 355,78	R\$ 372,38	R\$ 21,60	R\$ 393,97	R\$ 0,00	R\$ 393,97
TIGRAO ITAIM EIRELI - EPP- LJ 10	09.083.450/0001-60	CLASSE III	R\$ 809,66	R\$ 0,00	R\$ 809,66	R\$ 816,30	R\$ 9,52	R\$ 825,82	R\$ 0,00	R\$ 825,82
TINTA E COR COML. DE TINTAS LTDA	94.222.981/0001-65	CLASSE III	R\$ 136,46	R\$ 0,00	R\$ 136,46	R\$ 137,58	R\$ 0,50	R\$ 138,08	R\$ 0,00	R\$ 138,08
TIP AGENCIA DIGITAL LTDA	15.722.977/0001-90	CLASSE III	R\$ 0,00	R\$ 4.510,00	R\$ 4.510,00	R\$ 4.510,00	R\$ 0,00	R\$ 4.510,00	R\$ 0,00	R\$ 4.510,00
TND CALÇADOS LTDA EPP- 04	06.294.848/0001-57	CLASSE III	R\$ 1.298,41	R\$ 0,00	R\$ 1.298,41	R\$ 1.309,06	R\$ 11,78	R\$ 1.320,84	R\$ 0,00	R\$ 1.320,84
TNT MERCURIO CARGAS E ENCOMENDAS EXPRESSAS S/A	95.591.723/0001-19	CLASSE III	R\$ 10.634,67	R\$ 0,00	R\$ 10.634,67	R\$ 10.721,87	R\$ 71,48	R\$ 10.793,35	R\$ 0,00	R\$ 10.793,35
TO NA MODA CALCS. CONF. LTDA	77.852.291/0001-70	CLASSE III	R\$ 295,88	R\$ 0,00	R\$ 295,88	R\$ 316,49	R\$ 26,44	R\$ 342,94	R\$ 0,00	R\$ 342,94
TOBELLI COM DE CALÇADOS LTDA - LJ 10	33.780.883/0001-59	CLASSE III	R\$ 802,25	R\$ 0,00	R\$ 802,25	R\$ 808,83	R\$ 5,12	R\$ 813,95	R\$ 0,00	R\$ 813,95
TOBELLI COMERCIO CALÇADOS LTDA - LOJA 12	33.780.883/0003-10	CLASSE III	R\$ 50,91	R\$ 0,00	R\$ 50,91	R\$ 60,48	R\$ 17,16	R\$ 77,64	R\$ 0,00	R\$ 77,64
TOBELLI COMERCIO DE CALÇADOS LTDA - LJ 18	33.780.883/0007-44	CLASSE III	R\$ 48,43	R\$ 0,00	R\$ 48,43	R\$ 57,53	R\$ 16,32	R\$ 73,85	R\$ 0,00	R\$ 73,85
TOBELLI COMERCIO DE CALÇADOS LTDA - LJ SITE	33.780.883/0006-63	CLASSE III	R\$ 175,77	R\$ 0,00	R\$ 175,77	R\$ 208,81	R\$ 59,23	R\$ 268,04	R\$ 0,00	R\$ 268,04
TODOS POR UM CALÇADOS E ROUPAS LTDA.	08.309.918/0001-29	CLASSE III	R\$ 1.434,40	R\$ 0,00	R\$ 1.434,40	R\$ 1.501,31	R\$ 93,08	R\$ 1.594,39	R\$ 0,00	R\$ 1.594,39
TOK NO PE COM DE CALÇADOS LTDA	17.209.504/0001-19	CLASSE III	R\$ 138,40	R\$ 0,00	R\$ 138,40	R\$ 157,72	R\$ 23,40	R\$ 181,12	R\$ 0,00	R\$ 181,12
TONTRI CALÇADOS E ARTIGOS ESPORTIVOS LTDA	66.452.129/0001-49	CLASSE III	R\$ 100,10	R\$ 0,00	R\$ 100,10	R\$ 101,77	R\$ 2,34	R\$ 104,11	R\$ 0,00	R\$ 104,11
TOP FIOS INDUSTRIA TEXTIL LTDA	97.044.945/0001-47	CLASSE III	R\$ 57.995,14	R\$ 0,00	R\$ 57.995,14	R\$ 59.146,24	R\$ 1.585,81	R\$ 60.732,05	R\$ 0,00	R\$ 60.732,05
TOP MIX FASHION CALÇADOS LTDA	23.329.829/0001-38	CLASSE III	R\$ 6.036,26	-R\$ 5.271,56	R\$ 764,70	R\$ 770,97	R\$ 3,34	R\$ 774,31	R\$ 0,00	R\$ 774,31
TOP SUL COM DE CALÇADOS LTDA	08.422.896/0001-09	CLASSE III	R\$ 227,50	R\$ 0,00	R\$ 227,50	R\$ 281,64	R\$ 100,36	R\$ 381,99	R\$ 0,00	R\$ 381,99
TOPAZIO COMERCIO DE CALÇADOS LTDA	05.262.817/0001-51	CLASSE III	R\$ 153,14	R\$ 0,00	R\$ 153,14	R\$ 171,30	R\$ 22,38	R\$ 193,68	R\$ 0,00	R\$ 193,68
TOPE LOCAÇAO DE BENS MOVEIS LTDA	07.045.665/0001-60	CLASSE III	R\$ 32.000,00	R\$ 0,00	R\$ 32.000,00	R\$ 32.796,25	R\$ 1.226,71	R\$ 34.022,96	R\$ 0,00	R\$ 34.022,96

COLUNA 1	COLUNA 2	COLUNA 3	COLUNA 4	COLUNA 5	COLUNA 6	COLUNA 7	COLUNA 8	COLUNA 9	COLUNA 10	COLUNA 11
CREADOR	CNPJ / CPF	ORIGEM	VALOR INFORMADO ORIGINAL	AJUSTE	VALOR AJUSTADO	VALOR NO PEDIDO DA RJ	JUROS ANTERIOR AO PEDIDO DE RJ	VALOR ATUALIZADO NA DATA DO PEDIDO DE RJ (1)	JUROS POSTERIOR AO PEDIDO DE RJ	VALOR ATUALIZADO NA DATA DO PEDIDO DE RJ (2)
TORRE EIFFEL COMERCIO DE CALCADOS E CONFECCOES LTDA	09.266.044/0001-32	CLASSE III	R\$ 380,34	R\$ 104,79	R\$ 485,13	R\$ 516,56	R\$ 34,18	R\$ 550,74	R\$ 0,00	R\$ 550,74
TOXILAB ANALISES CLINICAS LTDA	73.255.390/0001-14	CLASSE III	R\$ 5.898,48	R\$ 0,00	R\$ 5.898,48	R\$ 6.158,56	R\$ 314,86	R\$ 6.473,42	R\$ 0,00	R\$ 6.473,42
TR5 CALCADOS LTDA - MATRIZ	05.945.077/0001-58	CLASSE III	R\$ 697,65	R\$ 0,00	R\$ 697,65	R\$ 703,37	R\$ 1,88	R\$ 705,25	R\$ 0,00	R\$ 705,25
TRANSPORTES BERTOLINI LTDA	04.503.660/0025-13	CLASSE III	R\$ 54.056,36	R\$ 1.533,51	R\$ 55.589,87	R\$ 55.922,71	R\$ 387,01	R\$ 56.309,72	R\$ 0,00	R\$ 56.309,72
TRAVESSIA COMERCIO DE CALCADOS LTDA	13.624.685/0001-99	CLASSE III	R\$ 127,22	R\$ 0,00	R\$ 127,22	R\$ 148,23	R\$ 34,83	R\$ 183,06	R\$ 0,00	R\$ 183,06
TRI-STAR SUPERMERCADO LTDA	42.079.327/0001-40	CLASSE III	R\$ 119,70	R\$ 0,00	R\$ 119,70	R\$ 162,56	R\$ 86,43	R\$ 248,98	R\$ 0,00	R\$ 248,98
TROYER COMERCIO DE CALCADOS LTDA - LJ 35	05.418.506/0003-09	CLASSE III	R\$ 0,00	R\$ 385,58	R\$ 385,58	R\$ 385,58	R\$ 0,00	R\$ 385,58	R\$ 0,00	R\$ 385,58
TROYER COMERCIO DE CALCADOS LTDA - LJ55	05.418.506/0005-62	CLASSE III	R\$ 0,00	R\$ 477,42	R\$ 477,42	R\$ 477,42	R\$ 0,00	R\$ 477,42	R\$ 0,00	R\$ 477,42
TSAMBOUNARIA TAMER E CIA LTDA	90.960.469/0001-65	CLASSE III	R\$ 492,91	R\$ 0,00	R\$ 492,91	R\$ 502,77	R\$ 15,94	R\$ 518,72	R\$ 0,00	R\$ 518,72
TUC TUC CALCADOS LTDA	00.199.625/0002-05	CLASSE III	R\$ 174,77	R\$ 0,00	R\$ 174,77	R\$ 182,92	R\$ 11,52	R\$ 194,45	R\$ 0,00	R\$ 194,45
TUDO A VER COMERCIO DE CALCADOS LTDA	10.254.945/0001-93	CLASSE III	R\$ 1.308,41	R\$ 0,00	R\$ 1.308,41	R\$ 1.522,41	R\$ 354,35	R\$ 1.876,76	R\$ 0,00	R\$ 1.876,76
TURQUESA COMERCIO DE CALCADOS LTDA	05.493.281/0001-85	CLASSE III	R\$ 115,40	R\$ 0,00	R\$ 115,40	R\$ 120,05	R\$ 6,09	R\$ 126,15	R\$ 0,00	R\$ 126,15
UGHINI S/A INDUSTRIA E COMERCIO	97.577.209/0001-54	CLASSE III	R\$ 435,03	R\$ 0,00	R\$ 435,03	R\$ 474,52	R\$ 47,25	R\$ 521,76	R\$ 0,00	R\$ 521,76
ULTRAMARCAS COMERCIO DE ARTIGOS DO VESTUARIO LTDA	05.561.658/0001-96	CLASSE III	R\$ 850,60	R\$ 0,00	R\$ 850,60	R\$ 857,57	R\$ 2,00	R\$ 859,58	R\$ 0,00	R\$ 859,58
ULTRAQUIL QUIMICA INDUSTRIAL LTDA	87.374.310/0001-54	CLASSE III	R\$ 240,00	R\$ 0,00	R\$ 240,00	R\$ 240,00	R\$ 0,00	R\$ 240,00	R\$ 0,00	R\$ 240,00
UM PASSO A FRENTE CALCADOS LTDA - LJ 02	39.257.837/0001-56	CLASSE III	R\$ 0,00	R\$ 541,31	R\$ 541,31	R\$ 541,31	R\$ 0,00	R\$ 541,31	R\$ 0,00	R\$ 541,31
UNIMED ENCOSTA DA SERRA/RS SOC. COOP. DE SERVICOS DE SAUDE	73.936.395/0001-02	CLASSE III	R\$ 19.238,82	-R\$ 14.951,27	R\$ 4.287,55	R\$ 4.322,71	R\$ 33,14	R\$ 4.355,85	R\$ 0,00	R\$ 4.355,85
UNITEL COM DE EQUIP TELECOMUNICAÇÕES LTD	02.443.368/0001-50	CLASSE III	R\$ 1.884,05	R\$ 0,00	R\$ 1.884,05	R\$ 1.884,05	R\$ 0,61	R\$ 1.884,66	R\$ 0,00	R\$ 1.884,66
USEPOXI REVISTIMENTOS E COMERCIO LTDA - LOJA 3	91.789.016/0001-80	CLASSE III	R\$ 824,24	R\$ 0,00	R\$ 824,24	R\$ 833,74	R\$ 15,56	R\$ 849,30	R\$ 0,00	R\$ 849,30
UTILIDADES ELÉTRICAS COM E IMPORT LTDA	92.179.811/0001-10	CLASSE III	R\$ 268,18	-R\$ 268,18	R\$ 0,00	R\$ 0,00	R\$ 0,00	R\$ 0,00	R\$ 0,00	R\$ 0,00
V G FERREIRA CONFECCOES	06.339.371/0001-89	CLASSE III	R\$ 39,90	R\$ 0,00	R\$ 39,90	R\$ 54,12	R\$ 29,53	R\$ 83,65	R\$ 0,00	R\$ 83,65
V. B. DA SILVA BORGES	08.597.751/0001-49	CLASSE III	R\$ 39,90	R\$ 0,00	R\$ 39,90	R\$ 55,94	R\$ 35,71	R\$ 91,65	R\$ 0,00	R\$ 91,65
V. KOSTIANOVICZ & REIS LTDA	02.543.344/0001-72	CLASSE III	R\$ 132,18	R\$ 0,00	R\$ 132,18	R\$ 167,61	R\$ 73,97	R\$ 241,59	R\$ 0,00	R\$ 241,59
V.M. BENEDETTI CALCADOS	13.373.315/0001-26	CLASSE III	R\$ 17.488,26	R\$ 396,72	R\$ 17.884,98	R\$ 17.884,98	R\$ 0,00	R\$ 17.884,98	R\$ 0,00	R\$ 17.884,98
VAGNA LOPES	11.923.515/0001-80	CLASSE III	R\$ 5,67	R\$ 2.573,63	R\$ 2.579,30	R\$ 2.580,28	R\$ 1,35	R\$ 2.581,63	R\$ 0,00	R\$ 2.581,63
VAGNER NICOLINI	00.637.625/0001-69	CLASSE III	R\$ 84,90	R\$ 0,00	R\$ 84,90	R\$ 93,05	R\$ 9,49	R\$ 102,54	R\$ 0,00	R\$ 102,54
VALDECI KASSNER	11.616.289/0001-94	CLASSE III	R\$ 1.246,69	R\$ 0,00	R\$ 1.246,69	R\$ 1.256,91	R\$ 5,87	R\$ 1.262,78	R\$ 0,00	R\$ 1.262,78
VALDIZ GOMES SILVA CALCADOS	19.048.290/0001-71	CLASSE III	R\$ 142,60	-R\$ 142,60	R\$ 0,00	R\$ 0,00	R\$ 0,00	R\$ 0,00	R\$ 0,00	R\$ 0,00
VALENTINA CALCADOS E ACESSORIOS LTDA	19.872.502/0001-30	CLASSE III	R\$ 1.797,60	R\$ 0,00	R\$ 1.797,60	R\$ 2.028,67	R\$ 281,98	R\$ 2.310,65	R\$ 0,00	R\$ 2.310,65
VALERIA V DE BARROS & CIA LTDA	04.373.982/0001-18	CLASSE III	R\$ 117,58	R\$ 0,00	R\$ 117,58	R\$ 119,54	R\$ 3,59	R\$ 123,13	R\$ 0,00	R\$ 123,13
VALESINOS REPRESENTAÇÕES	46.035.655/0001-04	CLASSE III	R\$ 0,00	R\$ 331.009,65	R\$ 331.009,65	R\$ 332.470,81	R\$ 0,00	R\$ 332.470,81	-R\$ 10.926,19	R\$ 321.544,63
VALLE E BARBOSA CALCADOS E ACESSORIOS LTDA	08.109.888/0002-98	CLASSE III	R\$ 212,20	R\$ 0,00	R\$ 212,20	R\$ 232,57	R\$ 22,56	R\$ 255,13	R\$ 0,00	R\$ 255,13
VALMOR LOPES DOS REIS CIA LTDA ME - FILIAL	91.702.043/0002-55	CLASSE III	R\$ 50,51	R\$ 0,00	R\$ 50,51	R\$ 50,92	R\$ 0,22	R\$ 51,14	R\$ 0,00	R\$ 51,14
VALTEMIR PEREIRA DE SOUZA	05.464.066/0001-56	CLASSE III	R\$ 201,60	R\$ 0,00	R\$ 201,60	R\$ 264,19	R\$ 131,23	R\$ 395,42	R\$ 0,00	R\$ 395,42
VALTER PERINI	28.167.021/0001-15	CLASSE III	R\$ 188,33	R\$ 0,00	R\$ 188,33	R\$ 196,15	R\$ 8,70	R\$ 204,85	R\$ 0,00	R\$ 204,85
VANESSA CRISTINA MENDES VELOSO CALCADOS ME - LJ 4	08.308.188/0001-41	CLASSE III	R\$ 306,58	R\$ 0,00	R\$ 306,58	R\$ 359,66	R\$ 72,89	R\$ 432,55	R\$ 0,00	R\$ 432,55
VANTHI CALCADOS INFANTIS LTDA	68.718.808/0001-42	CLASSE III	R\$ 321,30	R\$ 0,00	R\$ 321,30	R\$ 325,00	R\$ 5,85	R\$ 330,85	R\$ 0,00	R\$ 330,85
VASMAR LTDA	71.310.726/0001-79	CLASSE III	R\$ 880,71	R\$ 0,00	R\$ 880,71	R\$ 993,92	R\$ 138,15	R\$ 1.132,07	R\$ 0,00	R\$ 1.132,07
VEDANA,VEDANA & CIA LTDA	91.760.736/0003-85	CLASSE III	R\$ 447,79	R\$ 0,00	R\$ 447,79	R\$ 532,69	R\$ 126,64	R\$ 659,32	R\$ 0,00	R\$ 659,32
VELOSO COMERCIO DE VESTUARIO LTDA	05.455.594/0001-49	CLASSE III	R\$ 75,56	R\$ 0,00	R\$ 75,56	R\$ 76,82	R\$ 2,25	R\$ 79,07	R\$ 0,00	R\$ 79,07
VENSUL COMERCIO CALCADOS LTDA	88.500.251/0001-86	CLASSE III	R\$ 79,90	R\$ 0,00	R\$ 79,90	R\$ 93,92	R\$ 19,97	R\$ 113,89	R\$ 0,00	R\$ 113,89
VENZEL CALCADOS LTDA	08.052.620/0001-86	CLASSE III	R\$ 345,71	R\$ 0,00	R\$ 345,71	R\$ 348,54	R\$ 3,37	R\$ 351,91	R\$ 0,00	R\$ 351,91
VENZONI COMERCIO DE CALCADOS LTDA.	05.352.899/0001-25	CLASSE III	R\$ 96,02	R\$ 0,00	R\$ 96,02	R\$ 108,36	R\$ 15,60	R\$ 123,97	R\$ 0,00	R\$ 123,97
VERA LUCIA BARTH	05.885.604/0001-86	CLASSE III	R\$ 250,70	R\$ 0,00	R\$ 250,70	R\$ 258,17	R\$ 8,52	R\$ 266,69	R\$ 0,00	R\$ 266,69
VERALAN COMERCIO DE CONFECCOES LTDA	11.824.797/0001-68	CLASSE III	R\$ 126,80	R\$ 0,00	R\$ 126,80	R\$ 166,88	R\$ 78,32	R\$ 245,20	R\$ 0,00	R\$ 245,20
VERITTA COM. DE CALCADOS LTDA	03.527.498/0001-33	CLASSE III	R\$ 236,60	R\$ 0,00	R\$ 236,60	R\$ 313,44	R\$ 152,75	R\$ 466,19	R\$ 0,00	R\$ 466,19
VEST INDUSTRIA E COMERCIO DE ACESSORIOS DO VESTUARIO LTDA	01.103.202/0001-21	CLASSE III	R\$ 79,80	R\$ 0,00	R\$ 79,80	R\$ 106,98	R\$ 54,89	R\$ 161,87	R\$ 0,00	R\$ 161,87
VG STUDIO FOTO LTDA	03.865.506/0001-51	CLASSE III	R\$ 5.400,00	R\$ 0,00	R\$ 5.400,00	R\$ 5.489,15	R\$ 89,68	R\$ 5.578,83	R\$ 0,00	R\$ 5.578,83
VIA BENE CALCADOS E CONFECCOES LTDA	05.087.910/0001-77	CLASSE III	R\$ 129,70	R\$ 0,00	R\$ 129,70	R\$ 171,82	R\$ 83,45	R\$ 255,27	R\$ 0,00	R\$ 255,27
VIA VENTUS CALCADOS E CONFEC LTDA	94.833.373/0001-97	CLASSE III	R\$ 92,38	R\$ 0,00	R\$ 92,38	R\$ 96,69	R\$ 5,80	R\$ 102,49	R\$ 0,00	R\$ 102,49
VICTORANNA COMERCIO DE CALCADOS LTDA	08.293.677/0001-77	CLASSE III	R\$ 198,91	R\$ 0,00	R\$ 198,91	R\$ 219,51	R\$ 23,41	R\$ 242,92	R\$ 0,00	R\$ 242,92
VIDA LIVRE COMERCIO DE CALCADOS LTDA	07.261.545/0001-09	CLASSE III	R\$ 164,70	R\$ 0,00	R\$ 164,70	R\$ 180,00	R\$ 15,78	R\$ 195,78	R\$ 0,00	R\$ 195,78
VIDAL CALCADOS E CONFECCOES LTDA	10.733.329/0001-15	CLASSE III	R\$ 159,60	R\$ 0,00	R\$ 159,60	R\$ 211,43	R\$ 102,05	R\$ 313,49	R\$ 0,00	R\$ 313,49
VILA RICA COMERCIO DE CALCADOS LTDA	75.598.227/0001-80	CLASSE III	R\$ 649,11	R\$ 0,00	R\$ 649,11	R\$ 659,94	R\$ 15,18	R\$ 675,12	R\$ 0,00	R\$ 675,12
VINICIUS BARTH E CIA LTDA	02.989.792/0001-02	CLASSE III	R\$ 86,90	R\$ 0,00	R\$ 86,90	R\$ 95,90	R\$ 10,64	R\$ 106,54	R\$ 0,00	R\$ 106,54

COLUNA 1	COLUNA 2	COLUNA 3	COLUNA 4	COLUNA 5	COLUNA 6	COLUNA 7	COLUNA 8	COLUNA 9	COLUNA 10	COLUNA 11
CREADOR	CNPJ / CPF	ORIGEM	VALOR INFORMADO ORIGINAL	AJUSTE	VALOR AJUSTADO	VALOR NO PEDIDO DA RJ	JUROS ANTERIOR AO PEDIDO DE RJ	VALOR ATUALIZADO NA DATA DO PEDIDO DE RJ (1)	JUROS POSTERIOR AO PEDIDO DE RJ	VALOR ATUALIZADO NA DATA DO PEDIDO DE RJ (2)
VINTAGE COM DE CALCADOS EIRELI	18.656.571/0001-44	CLASSE III	R\$ 749,20	R\$ 0,00	R\$ 749,20	R\$ 871,73	R\$ 164,47	R\$ 1.036,20	R\$ 0,00	R\$ 1.036,20
VIP COMERCIO DE CALÇADOS LTDA	10.776.694/0001-07	CLASSE III	R\$ 97,34	R\$ 0,00	R\$ 97,34	R\$ 123,41	R\$ 54,05	R\$ 177,46	R\$ 0,00	R\$ 177,46
VIP SHOES COMERCIO DE CALCADOS E ACESSORIOS LTDA.	09.401.063/0001-24	CLASSE III	R\$ 361,63	R\$ 0,00	R\$ 361,63	R\$ 364,60	R\$ 3,40	R\$ 368,00	R\$ 0,00	R\$ 368,00
VIPSUL DO BRASIL SOLADOS LTDA	06.166.866/0001-53	CLASSE III	R\$ 25.339,16	R\$ 0,00	R\$ 25.339,16	R\$ 25.677,50	R\$ 309,04	R\$ 25.986,54	R\$ 0,00	R\$ 25.986,54
VIRATEC COM P/ CALCADOS LTDA	10.541.888/0001-23	CLASSE III	R\$ 2.284,14	R\$ 0,00	R\$ 2.284,14	R\$ 2.284,14	R\$ 0,83	R\$ 2.284,97	R\$ 0,00	R\$ 2.284,97
VIRGEM DE BOM SUCESSO COMERCIO DE CALCADOS LTDA	13.273.358/0001-30	CLASSE III	R\$ 1.475,00	R\$ 0,00	R\$ 1.475,00	R\$ 1.572,34	R\$ 114,31	R\$ 1.686,65	R\$ 0,00	R\$ 1.686,65
VITIX IND E COM D COMP P CALCADOS EIRELI	05.560.571/0001-02	CLASSE III	R\$ 4.953,33	R\$ 0,00	R\$ 4.953,33	R\$ 5.100,94	R\$ 192,14	R\$ 5.293,08	R\$ 0,00	R\$ 5.293,08
VIVARE CALCADOS LTDA	09.456.655/0001-43	CLASSE III	R\$ 0,70	R\$ 0,00	R\$ 0,70	R\$ 0,88	R\$ 0,35	R\$ 1,22	R\$ 0,00	R\$ 1,22
VIVASOL CALCADOS LTDA	16.100.922/0001-00	CLASSE III	R\$ 106,92	R\$ 0,00	R\$ 106,92	R\$ 108,70	R\$ 2,79	R\$ 111,49	R\$ 0,00	R\$ 111,49
VIVE BELLA INDUSTRIA DE JOIAS LTDA	03.433.264/0001-27	CLASSE III	R\$ 2.751,84	R\$ 0,00	R\$ 2.751,84	R\$ 2.866,15	R\$ 124,20	R\$ 2.990,35	R\$ 0,00	R\$ 2.990,35
VIVI TONIN COMERCIO DE BOLSAS LTDA	11.450.742/0001-35	CLASSE III	R\$ 125,39	R\$ 0,00	R\$ 125,39	R\$ 133,34	R\$ 9,07	R\$ 142,41	R\$ 0,00	R\$ 142,41
VIVIANE MODAS LTDA	03.215.091/0001-70	CLASSE III	R\$ 159,80	R\$ 0,00	R\$ 159,80	R\$ 175,14	R\$ 17,22	R\$ 192,36	R\$ 0,00	R\$ 192,36
VIVIANE SILVEIRA DA ROSA 00776573063	18.325.763/0001-78	CLASSE III	R\$ 4.845,00	R\$ 0,00	R\$ 4.845,00	R\$ 5.067,75	R\$ 281,34	R\$ 5.349,09	R\$ 0,00	R\$ 5.349,09
VL DA CUNHA & CIA LTDA	91.282.988/0001-84	CLASSE III	R\$ 131,99	R\$ 246,00	R\$ 377,99	R\$ 379,07	R\$ 0,67	R\$ 379,74	R\$ 0,00	R\$ 379,74
VUICK & BORDIN LTDA	01.251.045/0001-00	CLASSE III	R\$ 39,47	R\$ 0,00	R\$ 39,47	R\$ 49,30	R\$ 18,95	R\$ 68,25	R\$ 0,00	R\$ 68,25
W EME LTDA	18.880.112/0001-40	CLASSE III	R\$ 119,80	R\$ 0,00	R\$ 119,80	R\$ 137,93	R\$ 23,17	R\$ 161,11	R\$ 0,00	R\$ 161,11
W M COSTA	44.768.877/0001-00	CLASSE III	R\$ 50,95	R\$ 0,00	R\$ 50,95	R\$ 56,23	R\$ 6,11	R\$ 62,34	R\$ 0,00	R\$ 62,34
W. MIRANDA COMERCIO LTDA	05.569.587/0001-78	CLASSE III	R\$ 199,60	R\$ 0,00	R\$ 199,60	R\$ 230,84	R\$ 56,33	R\$ 287,17	R\$ 0,00	R\$ 287,17
WALTEI FRANCISCO DE SOUZA	00.269.969/0001-62	CLASSE III	R\$ 107,91	R\$ 0,00	R\$ 107,91	R\$ 123,25	R\$ 30,87	R\$ 154,12	R\$ 0,00	R\$ 154,12
WALTER ANGELO FRIZZO DE MENDONCA	64.489.974/0001-63	CLASSE III	R\$ 1.230,22	R\$ 0,00	R\$ 1.230,22	R\$ 1.352,30	R\$ 171,82	R\$ 1.524,12	R\$ 0,00	R\$ 1.524,12
WAMONE DAWALLON CALCADOS LTDA	92.066.935/0001-99	CLASSE III	R\$ 347,79	R\$ 0,00	R\$ 347,79	R\$ 352,34	R\$ 7,74	R\$ 360,08	R\$ 0,00	R\$ 360,08
WATTE COMERCIO DE CALCADOS LTDA	12.951.201/0001-53	CLASSE III	R\$ 4.936,60	R\$ 0,00	R\$ 4.936,60	R\$ 5.636,98	R\$ 910,28	R\$ 6.547,26	R\$ 0,00	R\$ 6.547,26
WELLIGTON MAGAZINE LTDA	09.382.249/0001-83	CLASSE III	R\$ 104,70	R\$ 0,00	R\$ 104,70	R\$ 141,92	R\$ 73,13	R\$ 215,05	R\$ 0,00	R\$ 215,05
WIH INFORMATICA LTDA	10.891.221/0001-50	CLASSE III	R\$ 27.370,59	R\$ 0,00	R\$ 27.370,59	R\$ 27.604,31	R\$ 435,16	R\$ 28.039,48	R\$ 0,00	R\$ 28.039,48
WIHRE INFORMATICA LTDA	10.988.903/0001-86	CLASSE III	R\$ 788,00	R\$ 0,00	R\$ 788,00	R\$ 820,73	R\$ 39,40	R\$ 860,13	R\$ 0,00	R\$ 860,13
WILMAR RESSER	05.767.196/0001-68	CLASSE III	R\$ 11.106,00	R\$ 0,00	R\$ 11.106,00	R\$ 12.173,23	R\$ 1.840,39	R\$ 14.013,62	R\$ 0,00	R\$ 14.013,62
WILSON CORREA E CIA LTDA	68.503.150/0001-51	CLASSE III	R\$ 287,40	R\$ 0,00	R\$ 287,40	R\$ 367,98	R\$ 166,57	R\$ 534,55	R\$ 0,00	R\$ 534,55
WILSON LAZARO REZENDE LTDA	26.805.655/0001-20	CLASSE III	R\$ 29,90	R\$ 0,00	R\$ 29,90	R\$ 40,98	R\$ 23,21	R\$ 64,18	R\$ 0,00	R\$ 64,18
WIVAN CALCADOS LTDA	64.271.950/0001-33	CLASSE III	R\$ 49,90	R\$ 0,00	R\$ 49,90	R\$ 60,61	R\$ 19,54	R\$ 80,15	R\$ 0,00	R\$ 80,15
WOLFSTORE INDUSTRIA TEXTIL LTDA	00.719.663/0001-60	CLASSE III	R\$ 9.883,15	R\$ 0,00	R\$ 9.883,15	R\$ 10.025,43	R\$ 231,40	R\$ 10.256,82	R\$ 0,00	R\$ 10.256,82
WOLFSTORE STYLE TECIDOS LTDA	08.060.920/0001-07	CLASSE III	R\$ 4.122,00	R\$ 0,00	R\$ 4.122,00	R\$ 4.244,84	R\$ 144,32	R\$ 4.389,16	R\$ 0,00	R\$ 4.389,16
WORTH GLOBAL STYLE NETWORK INC	EXTERIOR	CLASSE III	R\$ 0,00	R\$ 7.606,69	R\$ 7.606,69	R\$ 7.681,72	R\$ 92,24	R\$ 7.773,96	R\$ 0,00	R\$ 7.773,96
WT PRIME TECNOLOGIA LTDA	11.686.914/0001-74	CLASSE III	R\$ 13.158,00	R\$ 0,00	R\$ 13.158,00	R\$ 13.486,57	R\$ 515,43	R\$ 14.002,00	R\$ 0,00	R\$ 14.002,00
XJR CALCADOS FASHION RIO LTDA	17.104.055/0001-44	CLASSE III	R\$ 229,41	R\$ 0,00	R\$ 229,41	R\$ 231,29	R\$ 1,00	R\$ 232,29	R\$ 0,00	R\$ 232,29
Y AGITA COMERCIO DE CALCADOS LTDA	02.701.939/0004-51	CLASSE III	R\$ 926,28	R\$ 0,00	R\$ 926,28	R\$ 933,14	R\$ 9,77	R\$ 942,92	R\$ 0,00	R\$ 942,92
Y AGITA COMERCIO DE CALCADOS LTDA	02.701.939/0004-51	CLASSE III	R\$ 0,00	R\$ 147,23	R\$ 147,23	R\$ 147,23	R\$ 0,00	R\$ 147,23	R\$ 0,00	R\$ 147,23
Y YAMADA S/A COMERCIO E INDUSTRIA	04.895.751/0001-74	CLASSE III	R\$ 3.395,70	R\$ 0,00	R\$ 3.395,70	R\$ 3.491,46	R\$ 127,57	R\$ 3.619,03	R\$ 0,00	R\$ 3.619,03
Y. AGITA COM DE CALCADOS LTDA	02.701.939/0001-09	CLASSE III	R\$ 518,10	R\$ 0,00	R\$ 518,10	R\$ 524,07	R\$ 11,18	R\$ 535,25	R\$ 0,00	R\$ 535,25
Z MACHADO DE OLIVEIRA - EIRELI	15.379.889/0001-37	CLASSE III	R\$ 1.207,26	R\$ 0,00	R\$ 1.207,26	R\$ 1.362,44	R\$ 183,93	R\$ 1.546,37	R\$ 0,00	R\$ 1.546,37
ZAHONERO IND. E COMERCIO DE ESPUMAS LTDA	87.439.626/0001-87	CLASSE III	R\$ 27.698,00	R\$ 0,00	R\$ 27.698,00	R\$ 28.193,81	R\$ 805,91	R\$ 28.999,72	R\$ 0,00	R\$ 28.999,72
ZAMORA & OLIVERO LTDA	03.682.069/0001-30	CLASSE III	R\$ 107,82	R\$ 0,00	R\$ 107,82	R\$ 122,87	R\$ 18,31	R\$ 141,18	R\$ 0,00	R\$ 141,18
ZANELATTO INFORMATICA LTDA	04.853.125/0001-15	CLASSE III	R\$ 1.164,00	R\$ 0,00	R\$ 1.164,00	R\$ 1.192,95	R\$ 27,63	R\$ 1.220,58	R\$ 0,00	R\$ 1.220,58
ZANOLLA E CIA LTDA	14.043.875/0001-85	CLASSE III	R\$ 52,90	R\$ 0,00	R\$ 52,90	R\$ 53,51	R\$ 1,00	R\$ 54,51	R\$ 0,00	R\$ 54,51
ZARDO & FILHOS LTDA - LJ 4042	81.552.911/0003-95	CLASSE III	R\$ 36,00	R\$ 0,00	R\$ 36,00	R\$ 36,60	R\$ 0,84	R\$ 37,44	R\$ 0,00	R\$ 37,44
ZARDO FILHOS & CIA LTDA - LJ 4040	81.552.911/0001-23	CLASSE III	R\$ 809,22	R\$ 0,00	R\$ 809,22	R\$ 822,72	R\$ 24,68	R\$ 847,40	R\$ 0,00	R\$ 847,40
ZARUR CIA LTDA	77.625.283/0001-91	CLASSE III	R\$ 31,90	R\$ 0,00	R\$ 31,90	R\$ 42,26	R\$ 20,52	R\$ 62,78	R\$ 0,00	R\$ 62,78
ZEUS INDUSTRIA GRAFICA LTDA	19.009.464/0001-97	CLASSE III	R\$ 1.166,75	R\$ 0,00	R\$ 1.166,75	R\$ 1.176,32	R\$ 4,31	R\$ 1.180,63	R\$ 0,00	R\$ 1.180,63
ZHM CALCADOS LTDA - LJ 07	05.885.990/0001-06	CLASSE III	R\$ 0,00	R\$ 337,37	R\$ 337,37	R\$ 337,37	R\$ 0,00	R\$ 337,37	R\$ 0,00	R\$ 337,37
ZONA FRANCA CALCADOS LTDA	29.095.370/7001-02	CLASSE III	R\$ 0,00	R\$ 238,51	R\$ 238,51	R\$ 238,51	R\$ 0,00	R\$ 238,51	R\$ 0,00	R\$ 238,51
ZOZO REPRESENTAÇÕES	08.833.512/0001-40	CLASSE III	R\$ 0,00	R\$ 81.750,00	R\$ 81.750,00	R\$ 84.236,97	R\$ 3.083,86	R\$ 87.320,84	R\$ 0,00	R\$ 87.320,84
ZUCCO & TEPOUVEN LTDA	13.526.455/0001-97	CLASSE III	R\$ 273,07	R\$ 0,00	R\$ 273,07	R\$ 275,31	R\$ 1,84	R\$ 277,14	R\$ 0,00	R\$ 277,14
		CLASSE III Total	R\$ 44.021.638,72	-R\$ 988.703,23	R\$ 43.032.935,49	R\$ 43.363.698,30	R\$ 409.590,51	R\$ 43.773.288,80	-R\$ 2.382.477,08	R\$ 41.390.811,72
2 T CALCADOS CONFECOES LTDA ME	10.197.665/0001-90	CLASSE IV	R\$ 794,94	R\$ 0,00	R\$ 794,94	R\$ 861,88	R\$ 74,26	R\$ 936,14	R\$ 0,00	R\$ 936,14
3 KP REPRESENTACOES LTDA - ME	16.865.446/0001-19	CLASSE IV	R\$ 33.077,13	-R\$ 33.077,13	R\$ 0,00	R\$ 0,00	R\$ 0,00	R\$ 0,00	R\$ 0,00	R\$ 0,00
A COLOSSAL CALCADOS LTDA EPP - LJ 01	61.526.653/0001-01	CLASSE IV	R\$ 406,71	R\$ 0,00	R\$ 406,71	R\$ 531,31	R\$ 243,67	R\$ 774,98	R\$ 0,00	R\$ 774,98

COLUNA 1	COLUNA 2	COLUNA 3	COLUNA 4	COLUNA 5	COLUNA 6	COLUNA 7	COLUNA 8	COLUNA 9	COLUNA 10	COLUNA 11
CREADOR	CNPJ / CPF	ORIGEM	VALOR INFORMADO ORIGINAL	AJUSTE	VALOR AJUSTADO	VALOR NO PEDIDO DA RJ	JUROS ANTERIOR AO PEDIDO DE RJ	VALOR ATUALIZADO NA DATA DO PEDIDO DE RJ (1)	JUROS POSTERIOR AO PEDIDO DE RJ	VALOR ATUALIZADO NA DATA DO PEDIDO DE RJ (2)
A ESKINA CALCADOS LTDA - EPP	55.253.447/0001-64	CLASSE IV	R\$ 445,68	R\$ 0,00	R\$ 445,68	R\$ 513,14	R\$ 84,50	R\$ 597,64	R\$ 0,00	R\$ 597,64
A GIRARDI COMERCIO ME	97.538.306/0001-38	CLASSE IV	R\$ 1.321,13	R\$ 0,00	R\$ 1.321,13	R\$ 1.524,25	R\$ 281,11	R\$ 1.805,36	R\$ 0,00	R\$ 1.805,36
A LUCIANA CALCADOS LTDA ME	56.210.628/0001-76	CLASSE IV	R\$ 139,91	R\$ 0,00	R\$ 139,91	R\$ 164,08	R\$ 34,70	R\$ 198,78	R\$ 0,00	R\$ 198,78
A LUIZ DE MIRANDA ME	04.683.060/0001-07	CLASSE IV	R\$ 182,10	R\$ 0,00	R\$ 182,10	R\$ 209,66	R\$ 35,01	R\$ 244,68	R\$ 0,00	R\$ 244,68
A M T FASHION CALCADOS E CONFECÇOES LTDA - EPP	04.031.783/0001-21	CLASSE IV	R\$ 448,19	R\$ 0,00	R\$ 448,19	R\$ 451,87	R\$ 1,96	R\$ 453,82	R\$ 0,00	R\$ 453,82
A PRINCESA CALCADOS LTDA - EPP	25.100.298/0001-32	CLASSE IV	R\$ 234,94	R\$ 0,00	R\$ 234,94	R\$ 236,87	R\$ 2,68	R\$ 239,55	R\$ 0,00	R\$ 239,55
A R LIMA RIOS MALTA ME	05.463.288/0001-54	CLASSE IV	R\$ 54,90	R\$ 0,00	R\$ 54,90	R\$ 68,47	R\$ 24,95	R\$ 93,42	R\$ 0,00	R\$ 93,42
A. DOS SANTOS SATURNINO ME	10.334.475/0001-78	CLASSE IV	R\$ 365,76	R\$ 0,00	R\$ 365,76	R\$ 412,78	R\$ 59,58	R\$ 472,35	R\$ 0,00	R\$ 472,35
A. F. HORACIO CONFECÇOES ME	05.338.197/0001-97	CLASSE IV	R\$ 0,00	R\$ 1.335,69	R\$ 1.335,69	R\$ 1.335,69	R\$ 0,45	R\$ 1.336,14	R\$ 0,00	R\$ 1.336,14
A. L. G. STEIN - ME	31.750.490/0001-77	CLASSE IV	R\$ 69,90	R\$ 0,00	R\$ 69,90	R\$ 93,55	R\$ 46,43	R\$ 139,98	R\$ 0,00	R\$ 139,98
A. S. DE SOUZA MAXIMO - CONFECÇOES - EPP	18.796.042/0001-46	CLASSE IV	R\$ 538,30	R\$ 0,00	R\$ 538,30	R\$ 542,71	R\$ 4,70	R\$ 547,42	R\$ 0,00	R\$ 547,42
A.S. NICOLINI EPP	36.370.351/0001-31	CLASSE IV	R\$ 640,22	R\$ 261,15	R\$ 901,37	R\$ 963,35	R\$ 72,76	R\$ 1.036,11	R\$ 0,00	R\$ 1.036,11
A.S.M CASTELHANO - CALCADOS-ME	06.031.456/0001-03	CLASSE IV	R\$ 989,70	R\$ 0,00	R\$ 989,70	R\$ 1.340,70	R\$ 705,65	R\$ 2.046,35	R\$ 0,00	R\$ 2.046,35
ABBIATI ESPORTES LTDA ME	01.366.844/0001-13	CLASSE IV	R\$ 0,00	R\$ 215,93	R\$ 215,93	R\$ 215,93	R\$ 0,00	R\$ 215,93	R\$ 0,00	R\$ 215,93
ABRANTES & SILVA LTDA - EPP	33.862.756/0001-07	CLASSE IV	R\$ 221,85	R\$ 0,00	R\$ 221,85	R\$ 224,81	R\$ 4,83	R\$ 229,64	R\$ 0,00	R\$ 229,64
ADAILTON ESTEVES - ME	03.964.330/0001-95	CLASSE IV	R\$ 446,20	R\$ 0,00	R\$ 446,20	R\$ 487,66	R\$ 41,94	R\$ 529,60	R\$ 0,00	R\$ 529,60
ADALBERTO JOSE DE SANTANA ME	27.147.834/0001-80	CLASSE IV	R\$ 156,55	R\$ 0,00	R\$ 156,55	R\$ 169,49	R\$ 12,99	R\$ 182,48	R\$ 0,00	R\$ 182,48
ADAO SCARTEZINI EPP	24.981.797/0001-13	CLASSE IV	R\$ 578,37	R\$ 0,00	R\$ 578,37	R\$ 696,54	R\$ 217,55	R\$ 914,10	R\$ 0,00	R\$ 914,10
ADELINE MORASCHI ENRIQUEZ - ME	06.979.929/0001-90	CLASSE IV	R\$ 23,76	R\$ 0,00	R\$ 23,76	R\$ 26,40	R\$ 3,08	R\$ 29,48	R\$ 0,00	R\$ 29,48
ADEMAR COZER - ME	64.624.034/0001-30	CLASSE IV	R\$ 449,10	R\$ 0,00	R\$ 449,10	R\$ 525,38	R\$ 98,95	R\$ 624,33	R\$ 0,00	R\$ 624,33
ADILSON EMIDIO DA SILVA ME	84.913.250/0001-02	CLASSE IV	R\$ 74,31	R\$ 0,00	R\$ 74,31	R\$ 81,44	R\$ 7,71	R\$ 89,15	R\$ 0,00	R\$ 89,15
ADILSON APARECIDO ROSALES ME	10.262.204/0001-54	CLASSE IV	R\$ 927,84	R\$ 0,00	R\$ 927,84	R\$ 1.085,24	R\$ 244,46	R\$ 1.329,70	R\$ 0,00	R\$ 1.329,70
ADRIANA APARECIDA CURY BACHEGA EPP	05.640.382/0001-31	CLASSE IV	R\$ 37,46	R\$ 0,00	R\$ 37,46	R\$ 39,21	R\$ 2,29	R\$ 41,49	R\$ 0,00	R\$ 41,49
ADRIANA GASTAL PULUPA E CIA LTDA ME	94.978.178/0001-55	CLASSE IV	R\$ 4.000,00	R\$ 0,00	R\$ 4.000,00	R\$ 4.016,40	R\$ 5,38	R\$ 4.021,78	R\$ 0,00	R\$ 4.021,78
ADRIANA VANESSA ALVES HORTOLANDIA - ME	04.975.505/0001-22	CLASSE IV	R\$ 4.979,58	R\$ 0,00	R\$ 4.979,58	R\$ 5.062,67	R\$ 118,13	R\$ 5.180,80	R\$ 0,00	R\$ 5.180,80
ADRIANO DOS REIS JUSSIANI - ME	09.644.391/0001-51	CLASSE IV	R\$ 55,11	R\$ 0,00	R\$ 55,11	R\$ 69,88	R\$ 31,12	R\$ 101,00	R\$ 0,00	R\$ 101,00
AF CALCADOS E VESTUARIOS LTDA ME	07.723.458/0001-18	CLASSE IV	R\$ 79,90	R\$ 0,00	R\$ 79,90	R\$ 88,76	R\$ 10,39	R\$ 99,15	R\$ 0,00	R\$ 99,15
AGAPE COMERCIO DE CALCADOS LTDA ME	13.815.908/0001-03	CLASSE IV	R\$ 130,83	R\$ 0,00	R\$ 130,83	R\$ 131,90	R\$ 0,57	R\$ 132,47	R\$ 0,00	R\$ 132,47
ALBARELLO & SCHMITZ - SOCIEDADE DE ADVOGADOS - EPP	04.501.127/0001-45	CLASSE IV	R\$ 35.651,26	R\$ 0,00	R\$ 35.651,26	R\$ 37.852,58	R\$ 2.635,28	R\$ 40.487,86	R\$ 0,00	R\$ 40.487,86
ALBERTO ROCHA NUNES FILHO EPP	12.555.715/0001-90	CLASSE IV	R\$ 256,61	R\$ 0,00	R\$ 256,61	R\$ 283,18	R\$ 31,43	R\$ 314,61	R\$ 0,00	R\$ 314,61
ALCIONE GOMES SOUZA SANTOS CALCADOS ME	04.593.276/0001-81	CLASSE IV	R\$ 0,00	R\$ 210,70	R\$ 210,70	R\$ 210,70	R\$ 0,00	R\$ 210,70	R\$ 0,00	R\$ 210,70
ALDA MARIA DE MEDEIROS ME	17.661.539/0001-94	CLASSE IV	R\$ 436,00	R\$ 0,00	R\$ 436,00	R\$ 545,91	R\$ 215,80	R\$ 761,71	R\$ 0,00	R\$ 761,71
ALEX CALCADOS LTDA ME	03.996.743/0001-51	CLASSE IV	R\$ 361,85	R\$ 0,00	R\$ 361,85	R\$ 395,47	R\$ 33,75	R\$ 429,22	R\$ 0,00	R\$ 429,22
ALEX FRANCE DOS SANTOS ME	11.748.459/0001-94	CLASSE IV	R\$ 1.162,32	R\$ 0,00	R\$ 1.162,32	R\$ 1.221,69	R\$ 65,82	R\$ 1.287,51	R\$ 0,00	R\$ 1.287,51
ALEXANDRA THAIS LOUREIRO DA LUZ ME	17.366.988/0001-00	CLASSE IV	R\$ 1.942,79	R\$ 0,00	R\$ 1.942,79	R\$ 1.953,40	R\$ 14,36	R\$ 1.967,76	R\$ 0,00	R\$ 1.967,76
ALEXANDRE GUERRA RODRIGUES CALCADOS EPP - LJ 04	06.207.556/0001-30	CLASSE IV	R\$ 0,00	R\$ 147,30	R\$ 147,30	R\$ 147,30	R\$ 0,00	R\$ 147,30	R\$ 0,00	R\$ 147,30
ALEXANDRE MICHELE DO LIVRAMENTO DE MELO EIRELI - ME	20.411.720/0001-57	CLASSE IV	R\$ 598,85	R\$ 0,00	R\$ 598,85	R\$ 608,84	R\$ 13,80	R\$ 622,64	R\$ 0,00	R\$ 622,64
ALEXSANDER MUNIZ LEOPIZE - ME	05.043.656/0001-05	CLASSE IV	R\$ 184,60	R\$ 0,00	R\$ 184,60	R\$ 244,55	R\$ 118,61	R\$ 363,16	R\$ 0,00	R\$ 363,16
ALICE CALCADOS - EIRELI - EPP	01.536.590/0001-34	CLASSE IV	R\$ 184,65	R\$ 0,00	R\$ 184,65	R\$ 189,35	R\$ 6,40	R\$ 195,76	R\$ 0,00	R\$ 195,76
ALICE MIRANDA RIBEIRO E CIA LTDA - ME	50.901.974/0001-14	CLASSE IV	R\$ 73,51	R\$ 0,00	R\$ 73,51	R\$ 83,77	R\$ 12,54	R\$ 96,31	R\$ 0,00	R\$ 96,31
ALINE CALCADOS E ACESSORIOS EIRELI - ME	19.147.140/0001-15	CLASSE IV	R\$ 191,70	R\$ 0,00	R\$ 191,70	R\$ 200,13	R\$ 10,17	R\$ 210,30	R\$ 0,00	R\$ 210,30
ALINE EL GADBAN DE ALMEIDA - ME	04.090.838/0001-74	CLASSE IV	R\$ 323,30	R\$ 0,00	R\$ 323,30	R\$ 438,22	R\$ 223,64	R\$ 661,86	R\$ 0,00	R\$ 661,86
ALINE GONCALVES VIANA EIRELI - ME	18.145.190/0001-09	CLASSE IV	R\$ 608,10	R\$ 0,00	R\$ 608,10	R\$ 702,37	R\$ 173,95	R\$ 876,33	R\$ 0,00	R\$ 876,33
ALINE MAGAZINE LTDA ME	08.043.602/0001-38	CLASSE IV	R\$ 144,70	R\$ 0,00	R\$ 144,70	R\$ 196,14	R\$ 100,09	R\$ 296,23	R\$ 0,00	R\$ 296,23
ALINE THAIS DE SOUZA ABDALA BUENO ME	05.360.007/0001-38	CLASSE IV	R\$ 0,00	R\$ 117,80	R\$ 117,80	R\$ 117,80	R\$ 0,04	R\$ 117,84	R\$ 0,00	R\$ 117,84
ALMIR MATHEUS COMERCIO DE CONFECÇOES ME	18.255.865/0001-64	CLASSE IV	R\$ 247,72	R\$ 0,00	R\$ 247,72	R\$ 250,58	R\$ 4,68	R\$ 255,25	R\$ 0,00	R\$ 255,25
ALPHA SETE DISTRIBUIDORA DE MODA LTDA - EPP	71.443.675/0001-53	CLASSE IV	R\$ 279,50	R\$ 0,00	R\$ 279,50	R\$ 313,28	R\$ 49,11	R\$ 362,39	R\$ 0,00	R\$ 362,39
ALTA TENSAO CALCADOS LTDA ME	03.071.449/0001-39	CLASSE IV	R\$ 0,00	R\$ 56,95	R\$ 56,95	R\$ 56,95	R\$ 0,00	R\$ 56,95	R\$ 0,00	R\$ 56,95
ALTERNATIVA CALCADOS LTDA ME	10.600.672/0001-91	CLASSE IV	R\$ 112,72	R\$ 0,00	R\$ 112,72	R\$ 124,39	R\$ 13,35	R\$ 137,74	R\$ 0,00	R\$ 137,74
ALVES DE MELO COMERCIO DE CALCADOS LTDA - ME	12.476.618/0001-01	CLASSE IV	R\$ 112,32	R\$ 0,00	R\$ 112,32	R\$ 126,70	R\$ 18,09	R\$ 144,79	R\$ 0,00	R\$ 144,79
AMAK SERVICOS COMERCIAIS EIRELI - ME	75.727.065/0001-32	CLASSE IV	R\$ 25.513,22	-R\$ 14.761,22	R\$ 10.752,00	R\$ 10.840,17	R\$ 46,97	R\$ 10.887,14	R\$ 0,00	R\$ 10.887,14
AMANDA LOPES DE LIMA ME	15.345.645/0001-33	CLASSE IV	R\$ 0,00	R\$ 111,68	R\$ 111,68	R\$ 111,68	R\$ 0,00	R\$ 111,68	R\$ 0,00	R\$ 111,68
AMPARO COMERCIO VAREJISTA DE CALCADOS ECONFECCOES LTDA ME	07.336.461/0001-89	CLASSE IV	R\$ 1.019,82	R\$ 0,00	R\$ 1.019,82	R\$ 1.031,41	R\$ 13,20	R\$ 1.044,61	R\$ 0,00	R\$ 1.044,61
ANA COMERCIO DE CALCADOS E CONFECÇOES LTDA - ME	09.173.696/0001-22	CLASSE IV	R\$ 772,20	R\$ 0,00	R\$ 772,20	R\$ 1.042,21	R\$ 520,76	R\$ 1.562,96	R\$ 0,00	R\$ 1.562,96
ANA DE LOURDES RIBEIRO - ME	05.596.664/0001-89	CLASSE IV	R\$ 50,32	R\$ 0,00	R\$ 50,32	R\$ 51,82	R\$ 1,81	R\$ 53,63	R\$ 0,00	R\$ 53,63

COLUNA 1	COLUNA 2	COLUNA 3	COLUNA 4	COLUNA 5	COLUNA 6	COLUNA 7	COLUNA 8	COLUNA 9	COLUNA 10	COLUNA 11
CREADOR	CNPJ / CPF	ORIGEM	VALOR INFORMADO ORIGINAL	AJUSTE	VALOR AJUSTADO	VALOR NO PEDIDO DA RJ	JUROS ANTERIOR AO PEDIDO DE RJ	VALOR ATUALIZADO NA DATA DO PEDIDO DE RJ (1)	JUROS POSTERIOR AO PEDIDO DE RJ	VALOR ATUALIZADO NA DATA DO PEDIDO DE RJ (2)
ANA MARIA DE LIMA MELO - EPP	12.234.013/0001-04	CLASSE IV	R\$ 129,54	R\$ 0,00	R\$ 129,54	R\$ 135,58	R\$ 8,54	R\$ 144,12	R\$ 0,00	R\$ 144,12
ANA PAULA GASPAR SARRASSINI ME	07.107.066/0001-24	CLASSE IV	R\$ 54,90	R\$ 0,00	R\$ 54,90	R\$ 60,99	R\$ 7,34	R\$ 68,33	R\$ 0,00	R\$ 68,33
ANA PEREIRA DE CASTRO ME	95.801.767/0001-26	CLASSE IV	R\$ 268,42	R\$ 0,00	R\$ 268,42	R\$ 302,92	R\$ 40,89	R\$ 343,82	R\$ 0,00	R\$ 343,82
ANDRE COSTA MARTENINK ME	06.260.001/0001-51	CLASSE IV	R\$ 1.554,61	R\$ 0,00	R\$ 1.554,61	R\$ 1.691,74	R\$ 160,83	R\$ 1.852,57	R\$ 0,00	R\$ 1.852,57
ANDRE LUIZ DUTRA - ME	12.612.389/0001-05	CLASSE IV	R\$ 49,90	R\$ 0,00	R\$ 49,90	R\$ 67,64	R\$ 34,74	R\$ 102,38	R\$ 0,00	R\$ 102,38
ANDRE PATREZI BUZOLIN - ME	09.097.746/0001-30	CLASSE IV	R\$ 96,62	R\$ 0,00	R\$ 96,62	R\$ 111,31	R\$ 19,44	R\$ 130,75	R\$ 0,00	R\$ 130,75
ANDRESA CRISTINA DE ALMEIDA AMARAL CALCADOS ME	19.403.734/0001-40	CLASSE IV	R\$ 293,51	R\$ 0,00	R\$ 293,51	R\$ 337,08	R\$ 55,27	R\$ 392,36	R\$ 0,00	R\$ 392,36
ANDRIS MARCOS BARBOSA DOS REIS ME	07.467.990/0001-11	CLASSE IV	R\$ 108,94	R\$ 0,00	R\$ 108,94	R\$ 119,06	R\$ 10,20	R\$ 129,26	R\$ 0,00	R\$ 129,26
ANGELINA C. POLACH SURLO ME MEE	39.407.044/0001-76	CLASSE IV	R\$ 274,50	R\$ 0,00	R\$ 274,50	R\$ 312,82	R\$ 48,28	R\$ 361,10	R\$ 0,00	R\$ 361,10
ANTONIA SHEYLA LINHARES EPP	00.503.259/0001-55	CLASSE IV	R\$ 129,80	R\$ 0,00	R\$ 129,80	R\$ 142,26	R\$ 13,99	R\$ 156,25	R\$ 0,00	R\$ 156,25
ANTONIO ADERVAL VICENTE ME	03.961.493/0001-14	CLASSE IV	R\$ 160,73	R\$ 0,00	R\$ 160,73	R\$ 168,66	R\$ 8,89	R\$ 177,56	R\$ 0,00	R\$ 177,56
ANTONIO CARLOS BARIZON ME	60.286.705/0001-49	CLASSE IV	R\$ 538,20	R\$ 0,00	R\$ 538,20	R\$ 547,18	R\$ 12,95	R\$ 560,13	R\$ 0,00	R\$ 560,13
ANTONIO EDISON CECONELLO - ME	03.192.504/0001-49	CLASSE IV	R\$ 244,31	R\$ 0,00	R\$ 244,31	R\$ 296,94	R\$ 97,73	R\$ 394,68	R\$ 0,00	R\$ 394,68
ANTONIO FERREIRA HORTA ME	42.859.983/0001-66	CLASSE IV	R\$ 248,70	R\$ 0,00	R\$ 248,70	R\$ 250,74	R\$ 2,93	R\$ 253,66	R\$ 0,00	R\$ 253,66
ANTONIO SANTOS GOBATO EPP	56.399.512/0001-27	CLASSE IV	R\$ 777,08	R\$ 0,00	R\$ 777,08	R\$ 849,29	R\$ 73,04	R\$ 922,33	R\$ 0,00	R\$ 922,33
ANTUNES FREITAS CALCADOS E CONFECÇÕES LTDA - EPP	03.365.654/0001-07	CLASSE IV	R\$ 185,24	R\$ 0,00	R\$ 185,24	R\$ 186,76	R\$ 1,68	R\$ 188,44	R\$ 0,00	R\$ 188,44
AP DE SOUZA CALCADOS - EPP	07.429.671/0001-11	CLASSE IV	R\$ 729,04	R\$ 52,86	R\$ 781,90	R\$ 886,19	R\$ 143,39	R\$ 1.029,58	R\$ 0,00	R\$ 1.029,58
APARECIDA PEREIRA CONTI BURITAMA ME	03.510.164/0001-57	CLASSE IV	R\$ 150,17	R\$ 0,00	R\$ 150,17	R\$ 154,65	R\$ 5,67	R\$ 160,32	R\$ 0,00	R\$ 160,32
AQUINO & BANDIERA LTDA EPP	01.936.521/0001-18	CLASSE IV	R\$ 255,88	R\$ 0,00	R\$ 255,88	R\$ 260,15	R\$ 6,59	R\$ 266,74	R\$ 0,00	R\$ 266,74
ARCO IRIS COMERCIO DO VESTUÁRIO LTDA ME	01.876.957/0001-69	CLASSE IV	R\$ 0,00	R\$ 99,90	R\$ 99,90	R\$ 99,90	R\$ 0,00	R\$ 99,90	R\$ 0,00	R\$ 99,90
ARI DOS SANTOS CIA LTDA ME	22.321.368/0001-94	CLASSE IV	R\$ 154,70	R\$ 0,00	R\$ 154,70	R\$ 186,80	R\$ 53,41	R\$ 240,20	R\$ 0,00	R\$ 240,20
ARIANE ALTARUGIO BELARDIN EPP	08.059.392/0001-76	CLASSE IV	R\$ 43,91	R\$ 0,00	R\$ 43,91	R\$ 48,46	R\$ 5,39	R\$ 53,85	R\$ 0,00	R\$ 53,85
ARILU COMERCIO DE CALCADOS LTDA ME	13.112.313/0001-83	CLASSE IV	R\$ 364,77	R\$ 0,00	R\$ 364,77	R\$ 421,32	R\$ 103,93	R\$ 525,24	R\$ 0,00	R\$ 525,24
ARIOVALDO PEREIRA BASTOS FILHO - EPP	04.719.425/0001-06	CLASSE IV	R\$ 130,32	R\$ 0,00	R\$ 130,32	R\$ 142,15	R\$ 21,47	R\$ 163,62	R\$ 0,00	R\$ 163,62
ARMARINHO D FELIPO LTDA ME	02.175.870/0001-27	CLASSE IV	R\$ 94,32	R\$ 0,00	R\$ 94,32	R\$ 127,85	R\$ 65,88	R\$ 193,73	R\$ 0,00	R\$ 193,73
ARRASADAO CALCADOS LTDA ME	00.786.478/0001-99	CLASSE IV	R\$ 65,61	R\$ 0,00	R\$ 65,61	R\$ 66,70	R\$ 1,56	R\$ 68,26	R\$ 0,00	R\$ 68,26
ART LASER CORTES E GRAVACOES LTDA ME	11.996.679/0001-37	CLASSE IV	R\$ 2.073,65	R\$ 0,00	R\$ 2.073,65	R\$ 2.073,65	R\$ 0,00	R\$ 2.073,65	R\$ 0,00	R\$ 2.073,65
ARTE CALCADOS LTDA EPP	12.610.211/0001-25	CLASSE IV	R\$ 3.397,74	R\$ 0,00	R\$ 3.397,74	R\$ 3.554,75	R\$ 294,58	R\$ 3.849,33	R\$ 0,00	R\$ 3.849,33
ARTHUR E ALMERINDA COMERCIO DE CALCADOS E CONFECÇÕES LTDA EPP	27.068.881/0001-39	CLASSE IV	R\$ 50,51	R\$ 0,00	R\$ 50,51	R\$ 54,68	R\$ 4,05	R\$ 58,73	R\$ 0,00	R\$ 58,73
ATTUALE COMERCIO DE CONFECÇÕES LTDA ME	08.719.844/0001-07	CLASSE IV	R\$ 285,67	R\$ 186,95	R\$ 472,62	R\$ 474,96	R\$ 1,44	R\$ 476,40	R\$ 0,00	R\$ 476,40
AUDREY YUMI SHIMABUKURO EPP	05.825.347/0001-97	CLASSE IV	R\$ 201,66	R\$ 0,00	R\$ 201,66	R\$ 235,67	R\$ 54,42	R\$ 290,09	R\$ 0,00	R\$ 290,09
AURELIO RODRIGUES COELHO NETO EPP	41.270.059/0001-87	CLASSE IV	R\$ 54,90	R\$ 0,00	R\$ 54,90	R\$ 55,35	R\$ 0,63	R\$ 55,98	R\$ 0,00	R\$ 55,98
AUTHENTIC COMERCIO DE CALCADOS LTDA ME	21.115.919/0001-09	CLASSE IV	R\$ 346,60	R\$ 0,00	R\$ 346,60	R\$ 351,42	R\$ 8,46	R\$ 359,88	R\$ 0,00	R\$ 359,88
AUZENIR APARECIDA CHIARELLI ME	36.341.642/0001-00	CLASSE IV	R\$ 301,30	R\$ 0,00	R\$ 301,30	R\$ 408,16	R\$ 212,24	R\$ 620,40	R\$ 0,00	R\$ 620,40
AVENIDA COMERCIO DE CALCADOS EIRELI EPP	19.120.272/0001-53	CLASSE IV	R\$ 159,80	R\$ 0,00	R\$ 159,80	R\$ 171,23	R\$ 14,26	R\$ 185,49	R\$ 0,00	R\$ 185,49
B F DA SILVA MAGAZINE ME	14.444.612/0002-69	CLASSE IV	R\$ 94,80	R\$ 0,00	R\$ 94,80	R\$ 95,58	R\$ 0,22	R\$ 95,80	R\$ 0,00	R\$ 95,80
B S DO VILAR CALCADOS E ACESSORIOS LTDA ME	13.408.079/0001-36	CLASSE IV	R\$ 826,52	R\$ 0,00	R\$ 826,52	R\$ 1.044,81	R\$ 440,08	R\$ 1.484,90	R\$ 0,00	R\$ 1.484,90
BAGUNCA CALCADOS LTDA EPP	02.839.263/0001-14	CLASSE IV	R\$ 342,00	R\$ 0,00	R\$ 342,00	R\$ 444,15	R\$ 203,72	R\$ 647,87	R\$ 0,00	R\$ 647,87
BARATAO DOS CALCADOS LTDA - ME	13.977.255/0001-50	CLASSE IV	R\$ 489,10	R\$ 0,00	R\$ 489,10	R\$ 511,91	R\$ 30,71	R\$ 542,63	R\$ 0,00	R\$ 542,63
BARBOSA E ALVES CALCADOS EIRELI - EPP	05.411.853/0001-30	CLASSE IV	R\$ 0,00	R\$ 250,35	R\$ 250,35	R\$ 250,35	R\$ 0,00	R\$ 250,35	R\$ 0,00	R\$ 250,35
BARROV COMERCIO DE CALCADOS E ACESSORIOS EIRELI ME	22.856.225/0001-87	CLASSE IV	R\$ 0,00	R\$ 223,43	R\$ 223,43	R\$ 223,43	R\$ 0,00	R\$ 223,43	R\$ 0,00	R\$ 223,43
BARTHOLOMEU E BARTHOLOMEU LTDA EPP	20.983.177/0001-62	CLASSE IV	R\$ 340,78	R\$ 130,46	R\$ 471,24	R\$ 499,40	R\$ 28,29	R\$ 527,69	R\$ 0,00	R\$ 527,69
BAZAR MENTA RIO LTDA ME	31.091.234/0001-15	CLASSE IV	R\$ 264,50	R\$ 0,00	R\$ 264,50	R\$ 266,67	R\$ 3,02	R\$ 269,69	R\$ 0,00	R\$ 269,69
BELÍSSIMA CALCADOS LTDA ME	07.942.515/0001-50	CLASSE IV	R\$ 214,09	R\$ 0,00	R\$ 214,09	R\$ 216,56	R\$ 4,04	R\$ 220,60	R\$ 0,00	R\$ 220,60
BENEDITO GABRIEL VIEIRA EPP	45.944.014/0001-00	CLASSE IV	R\$ 261,01	R\$ 0,00	R\$ 261,01	R\$ 264,02	R\$ 5,63	R\$ 269,65	R\$ 0,00	R\$ 269,65
BERENICE DE FATIMA CASTRO NOGUEIRA ME	08.836.007/0001-50	CLASSE IV	R\$ 417,84	R\$ 0,00	R\$ 417,84	R\$ 505,06	R\$ 152,85	R\$ 657,92	R\$ 0,00	R\$ 657,92
BERFT & LUDWIG TRANSPORTES LTDA ME	08.983.924/0001-67	CLASSE IV	R\$ 115,80	R\$ 0,00	R\$ 115,80	R\$ 117,13	R\$ 2,50	R\$ 119,63	R\$ 0,00	R\$ 119,63
BERNADETE IUING NANON ME	00.301.187/0001-63	CLASSE IV	R\$ 239,60	R\$ 0,00	R\$ 239,60	R\$ 264,41	R\$ 30,14	R\$ 294,55	R\$ 0,00	R\$ 294,55
BERTO PERINI COM VAREJISTA DE CALCADOS LTDA ME	09.443.286/0001-54	CLASSE IV	R\$ 55,10	R\$ 0,00	R\$ 55,10	R\$ 57,39	R\$ 2,66	R\$ 60,05	R\$ 0,00	R\$ 60,05
BETEL LIMEIRA CALCADOS II LTDA - ME	08.809.794/0001-40	CLASSE IV	R\$ 118,50	R\$ 0,00	R\$ 118,50	R\$ 161,54	R\$ 90,30	R\$ 251,84	R\$ 0,00	R\$ 251,84
BIANCA LETICIA MACHADO ME	20.721.884/0001-80	CLASSE IV	R\$ 66.278,48	R\$ 69,09	R\$ 66.347,57	R\$ 66.461,18	R\$ 76,28	R\$ 66.537,45	R\$ 0,00	R\$ 66.537,45
BIAZZE COMERCIO DE CALCADOS LTDA ME	09.131.938/0002-04	CLASSE IV	R\$ 522,88	R\$ 0,00	R\$ 522,88	R\$ 527,17	R\$ 4,74	R\$ 531,91	R\$ 0,00	R\$ 531,91
BIG MODAS BRASIL LTDA - ME	07.129.867/0001-90	CLASSE IV	R\$ 66,90	R\$ 0,00	R\$ 66,90	R\$ 67,67	R\$ 0,97	R\$ 68,64	R\$ 0,00	R\$ 68,64
BLITZ LASER BORDADOS ELETRONICOS LTDA ME	03.563.001/0001-32	CLASSE IV	R\$ 2.029,77	R\$ 0,00	R\$ 2.029,77	R\$ 2.032,09	R\$ 1,33	R\$ 2.033,42	R\$ 0,00	R\$ 2.033,42
BLZA MODAS LTDA ME	15.222.204/0001-44	CLASSE IV	R\$ 92,61	R\$ 0,00	R\$ 92,61	R\$ 93,37	R\$ 1,12	R\$ 94,49	R\$ 0,00	R\$ 94,49

COLUNA 1	COLUNA 2	COLUNA 3	COLUNA 4	COLUNA 5	COLUNA 6	COLUNA 7	COLUNA 8	COLUNA 9	COLUNA 10	COLUNA 11
CREADOR	CNPJ / CPF	ORIGEM	VALOR INFORMADO ORIGINAL	AJUSTE	VALOR AJUSTADO	VALOR NO PEDIDO DA RJ	JUROS ANTERIOR AO PEDIDO DE RJ	VALOR ATUALIZADO NA DATA DO PEDIDO DE RJ (1)	JUROS POSTERIOR AO PEDIDO DE RJ	VALOR ATUALIZADO NA DATA DO PEDIDO DE RJ (2)
BOER & CIA. LTDA ME	11.931.796/0001-12	CLASSE IV	R\$ 145,08	R\$ 0,00	R\$ 145,08	R\$ 170,08	R\$ 36,79	R\$ 206,87	R\$ 0,00	R\$ 206,87
BOFI E CHAVES LTDA - ME	02.026.401/0001-46	CLASSE IV	R\$ 57,90	R\$ 0,00	R\$ 57,90	R\$ 78,48	R\$ 40,44	R\$ 118,93	R\$ 0,00	R\$ 118,93
BOM JARDIM CALCADOS E ACESSORIOS LTDA EPP	14.066.206/0002-00	CLASSE IV	R\$ 60,75	R\$ 0,00	R\$ 60,75	R\$ 70,17	R\$ 17,61	R\$ 87,78	R\$ 0,00	R\$ 87,78
BOUTIQUE ESTILO FASHION LTDA ME	09.595.640/0001-66	CLASSE IV	R\$ 385,71	R\$ 146,41	R\$ 532,12	R\$ 552,22	R\$ 22,15	R\$ 574,37	R\$ 0,00	R\$ 574,37
BOUTIQUE VALE DO MUCURI LTDA - ME	21.128.991/0001-62	CLASSE IV	R\$ 143,29	R\$ 0,00	R\$ 143,29	R\$ 144,46	R\$ 1,30	R\$ 145,77	R\$ 0,00	R\$ 145,77
BR COMERCIO DE CALCADOS EIRELI - EPP	19.003.611/0001-11	CLASSE IV	R\$ 1.822,07	R\$ 0,00	R\$ 1.822,07	R\$ 2.110,87	R\$ 389,81	R\$ 2.500,68	R\$ 0,00	R\$ 2.500,68
BRATTI COMERCIO DE TECIDOS LTDA ME	09.118.445/0001-45	CLASSE IV	R\$ 63,90	R\$ 0,00	R\$ 63,90	R\$ 64,97	R\$ 1,49	R\$ 66,46	R\$ 0,00	R\$ 66,46
BRITO & RAMALHO LTDA - ME	14.967.935/0001-56	CLASSE IV	R\$ 0,00	R\$ 365,52	R\$ 365,52	R\$ 365,52	R\$ 0,00	R\$ 365,52	R\$ 0,00	R\$ 365,52
BRUNA RAMOS ME	11.100.874/0001-37	CLASSE IV	R\$ 1.755,79	R\$ 288,43	R\$ 2.044,22	R\$ 2.052,76	R\$ 10,18	R\$ 2.062,94	R\$ 0,00	R\$ 2.062,94
C & S CALCADOS LTDA EPP	04.713.652/0001-24	CLASSE IV	R\$ 0,00	R\$ 115,74	R\$ 115,74	R\$ 115,74	R\$ 0,00	R\$ 115,74	R\$ 0,00	R\$ 115,74
C R MANTOVANI PETENUCI BAURU - ME	05.333.207/0001-00	CLASSE IV	R\$ 50,51	R\$ 0,00	R\$ 50,51	R\$ 57,56	R\$ 8,35	R\$ 65,91	R\$ 0,00	R\$ 65,91
C R SELLA ME	03.018.965/0001-08	CLASSE IV	R\$ 392,50	R\$ 0,00	R\$ 392,50	R\$ 397,02	R\$ 8,47	R\$ 405,49	R\$ 0,00	R\$ 405,49
CACHARREL MODAS LTDA ME	11.431.472/0001-15	CLASSE IV	R\$ 430,14	R\$ 0,00	R\$ 430,14	R\$ 490,94	R\$ 84,89	R\$ 575,83	R\$ 0,00	R\$ 575,83
CACILDA MARIA SACON ME	11.511.175/0001-80	CLASSE IV	R\$ 151,53	R\$ 0,00	R\$ 151,53	R\$ 177,27	R\$ 33,80	R\$ 211,07	R\$ 0,00	R\$ 211,07
CAIALA CALCADOS LTDA - ME	13.444.697/0001-31	CLASSE IV	R\$ 81,81	R\$ 0,00	R\$ 81,81	R\$ 84,25	R\$ 2,98	R\$ 87,22	R\$ 0,00	R\$ 87,22
CALCADA COMERCIO DE CALCADOS EIRELI - ME	05.386.345/0001-49	CLASSE IV	R\$ 60,36	R\$ 0,00	R\$ 60,36	R\$ 61,37	R\$ 1,43	R\$ 62,80	R\$ 0,00	R\$ 62,80
CALCADOS & CONFECOES SAO FRANCISCO LTDA - EPP	16.263.410/0001-65	CLASSE IV	R\$ 0,00	R\$ 447,48	R\$ 447,48	R\$ 447,48	R\$ 0,00	R\$ 447,48	R\$ 0,00	R\$ 447,48
CALCADOS ANDREIA LTDA ME	03.681.348/0001-80	CLASSE IV	R\$ 664,86	R\$ 0,00	R\$ 664,86	R\$ 760,95	R\$ 127,62	R\$ 888,57	R\$ 0,00	R\$ 888,57
CALCADOS AVENIDA LTDA ME	10.734.749/0001-16	CLASSE IV	R\$ 403,40	R\$ 0,00	R\$ 403,40	R\$ 441,81	R\$ 42,45	R\$ 484,26	R\$ 0,00	R\$ 484,26
CALCADOS DALIZA LTDA ME - LJ 08	11.177.451/0001-15	CLASSE IV	R\$ 0,00	R\$ 1.252,56	R\$ 1.252,56	R\$ 1.252,56	R\$ 0,00	R\$ 1.252,56	R\$ 0,00	R\$ 1.252,56
CALCADOS E CONFEC. SANDRA LTDA ME	04.278.865/0001-75	CLASSE IV	R\$ 115,74	R\$ 0,00	R\$ 115,74	R\$ 121,14	R\$ 7,35	R\$ 128,49	R\$ 0,00	R\$ 128,49
CALCADOS E CONFECOES ALYS - EIRELI - EPP	10.297.780/0001-37	CLASSE IV	R\$ 0,00	R\$ 633,70	R\$ 633,70	R\$ 633,70	R\$ 0,00	R\$ 633,70	R\$ 0,00	R\$ 633,70
CALCADOS E CONFECOES NEVES LTDA - EPP	09.397.628/0001-47	CLASSE IV	R\$ 176,38	R\$ 145,24	R\$ 321,62	R\$ 323,07	R\$ 1,66	R\$ 324,73	R\$ 0,00	R\$ 324,73
CALCADOS E CONFECOES SANDRA LTDA ME	04.278.865/0003-37	CLASSE IV	R\$ 822,84	R\$ 0,00	R\$ 822,84	R\$ 861,22	R\$ 52,25	R\$ 913,47	R\$ 0,00	R\$ 913,47
CALCADOS ITABIRA IRMAOS SILVA LTDA - EPP	03.608.118/0001-95	CLASSE IV	R\$ 122,22	R\$ 0,00	R\$ 122,22	R\$ 133,58	R\$ 11,40	R\$ 144,98	R\$ 0,00	R\$ 144,98
CALCADOS JEQUIE LTDA - ME	07.177.864/0001-22	CLASSE IV	R\$ 266,84	R\$ 0,00	R\$ 266,84	R\$ 269,03	R\$ 3,14	R\$ 272,17	R\$ 0,00	R\$ 272,17
CALCADOS JERONIMO MONTEIRO EIRELI EPP	04.038.423/0001-51	CLASSE IV	R\$ 337,05	R\$ 0,00	R\$ 337,05	R\$ 359,87	R\$ 29,01	R\$ 388,88	R\$ 0,00	R\$ 388,88
CALCADOS LACO E SALTO LTDA ME	14.279.828/0001-35	CLASSE IV	R\$ 937,72	R\$ 0,00	R\$ 937,72	R\$ 948,53	R\$ 16,76	R\$ 965,29	R\$ 0,00	R\$ 965,29
CALCADOS LIBELULA LTDA ME	22.856.673/0001-80	CLASSE IV	R\$ 21.239,28	R\$ 0,00	R\$ 21.239,28	R\$ 21.239,28	R\$ 0,00	R\$ 21.239,28	R\$ 0,00	R\$ 21.239,28
CALCADOS M M REZENDE LTDA ME	01.431.823/0001-34	CLASSE IV	R\$ 1.550,73	R\$ 0,00	R\$ 1.550,73	R\$ 1.590,77	R\$ 49,08	R\$ 1.639,86	R\$ 0,00	R\$ 1.639,86
CALCADOS MARLUCIA LTDA - EPP	03.089.865/0001-64	CLASSE IV	R\$ 45,91	R\$ 0,00	R\$ 45,91	R\$ 55,29	R\$ 17,01	R\$ 72,30	R\$ 0,00	R\$ 72,30
CALCADOS MEDIANO LTDA ME	30.784.730/0001-91	CLASSE IV	R\$ 364,99	R\$ 0,00	R\$ 364,99	R\$ 382,01	R\$ 22,16	R\$ 404,17	R\$ 0,00	R\$ 404,17
CALCADOS MENDONCA DE ITAOBIM LIMITADA - ME	07.603.297/0001-29	CLASSE IV	R\$ 0,00	R\$ 141,50	R\$ 141,50	R\$ 141,50	R\$ 0,00	R\$ 141,50	R\$ 0,00	R\$ 141,50
CALCADOS PROCOPIO LTDA - EPP	71.472.914/0001-01	CLASSE IV	R\$ 727,75	R\$ 0,00	R\$ 727,75	R\$ 816,18	R\$ 105,43	R\$ 921,62	R\$ 0,00	R\$ 921,62
CALCADOS ROSALES LTDA ME	96.225.784/0001-25	CLASSE IV	R\$ 366,75	R\$ 0,00	R\$ 366,75	R\$ 435,68	R\$ 112,71	R\$ 548,38	R\$ 0,00	R\$ 548,38
CALCADOS ROZANA MARIA LTDA ME	86.911.872/0001-27	CLASSE IV	R\$ 444,40	R\$ 0,00	R\$ 444,40	R\$ 449,52	R\$ 8,39	R\$ 457,91	R\$ 0,00	R\$ 457,91
CALCADOS SAMARRA LTDA EPP	32.891.582/0001-30	CLASSE IV	R\$ 0,00	R\$ 62,90	R\$ 62,90	R\$ 62,90	R\$ 0,00	R\$ 62,90	R\$ 0,00	R\$ 62,90
CALCADOS SANTA ANA MONTES CLAROS LTDA - EPP	01.078.141/0001-90	CLASSE IV	R\$ 167,65	R\$ 0,00	R\$ 167,65	R\$ 169,58	R\$ 3,50	R\$ 173,09	R\$ 0,00	R\$ 173,09
CALCADOS SANTA CRUZ EIRELI EPP	05.236.157/0001-34	CLASSE IV	R\$ 74,90	R\$ 0,00	R\$ 74,90	R\$ 82,66	R\$ 9,37	R\$ 92,02	R\$ 0,00	R\$ 92,02
CALCADOS TANAKA LTDA - EPP	04.695.333/0001-33	CLASSE IV	R\$ 253,56	R\$ 0,00	R\$ 253,56	R\$ 257,79	R\$ 8,42	R\$ 266,21	R\$ 0,00	R\$ 266,21
CALCADOS TAVARES LTDA ME	39.822.721/0001-12	CLASSE IV	R\$ 58,72	R\$ 0,00	R\$ 58,72	R\$ 64,80	R\$ 7,19	R\$ 71,99	R\$ 0,00	R\$ 71,99
CALCADOS TRES PONTAS LTDA - ME LOJA 46	13.229.221/0001-88	CLASSE IV	R\$ 0,00	R\$ 81,81	R\$ 81,81	R\$ 81,81	R\$ 0,00	R\$ 81,81	R\$ 0,00	R\$ 81,81
CALCADOS TREVIAN LTDA ME - LJ 01	43.178.086/0001-50	CLASSE IV	R\$ 0,00	R\$ 1.252,56	R\$ 1.252,56	R\$ 1.252,56	R\$ 0,00	R\$ 1.252,56	R\$ 0,00	R\$ 1.252,56
CAMAROTTI & CAMAROTTI COMERCIO DE CALCADOS LTDA ME	05.268.534/0001-17	CLASSE IV	R\$ 108,94	R\$ 0,00	R\$ 108,94	R\$ 122,44	R\$ 19,14	R\$ 148,08	R\$ 0,00	R\$ 148,08
CAMAROTTI MAGAZINE LTDA ME	13.016.000/0001-21	CLASSE IV	R\$ 216,85	R\$ 0,00	R\$ 216,85	R\$ 234,77	R\$ 19,17	R\$ 253,94	R\$ 0,00	R\$ 253,94
CAMILEO REPRESENTACOES LTDA - ME	13.214.651/0001-26	CLASSE IV	R\$ 42.375,83	R\$ 5.827,42	R\$ 48.203,25	R\$ 49.084,50	R\$ 1.265,64	R\$ 50.350,14	R\$ 0,00	R\$ 50.350,14
CAMINATA CALCADOS EIRELI - EPP	11.723.642/0001-35	CLASSE IV	R\$ 44,63	R\$ 0,00	R\$ 44,63	R\$ 48,91	R\$ 4,65	R\$ 53,56	R\$ 0,00	R\$ 53,56
CAMINOR CALCADOS MINAS NORTE LTDA ME	09.149.401/0002-63	CLASSE IV	R\$ 158,13	R\$ 0,00	R\$ 158,13	R\$ 180,21	R\$ 27,81	R\$ 208,02	R\$ 0,00	R\$ 208,02
CANAA CALCADOS LTDA ME	05.798.985/0001-66	CLASSE IV	R\$ 155,44	R\$ 0,00	R\$ 155,44	R\$ 213,02	R\$ 121,35	R\$ 334,37	R\$ 0,00	R\$ 334,37
CAPRI CALCADOS LTDA - EPP	23.806.821/0001-15	CLASSE IV	R\$ 451,56	R\$ 0,00	R\$ 451,56	R\$ 493,52	R\$ 42,44	R\$ 535,96	R\$ 0,00	R\$ 535,96
CARAMELO S COMERCIO DE CALCADOS LTDA ME - ME	17.989.068/0001-48	CLASSE IV	R\$ 75,36	R\$ 0,00	R\$ 75,36	R\$ 88,34	R\$ 19,58	R\$ 107,93	R\$ 0,00	R\$ 107,93
CARDOSO MODAS LTDA ME	81.778.573/0001-42	CLASSE IV	R\$ 510,15	R\$ 0,00	R\$ 510,15	R\$ 569,07	R\$ 75,88	R\$ 644,94	R\$ 0,00	R\$ 644,94
CARLA IRAIR FERRARI ME	01.529.204/0001-87	CLASSE IV	R\$ 389,54	R\$ 0,00	R\$ 389,54	R\$ 417,11	R\$ 28,61	R\$ 445,73	R\$ 0,00	R\$ 445,73
CARLOS EDUARDO PINTO MARILIA EPP	03.178.214/0001-40	CLASSE IV	R\$ 98,73	R\$ 0,00	R\$ 98,73	R\$ 108,95	R\$ 11,98	R\$ 120,94	R\$ 0,00	R\$ 120,94
CARLOS GEOVANE MARINHO PONTO G ME	03.147.599/0001-89	CLASSE IV	R\$ 948,56	R\$ 0,00	R\$ 948,56	R\$ 1.062,16	R\$ 136,19	R\$ 1.198,35	R\$ 0,00	R\$ 1.198,35

COLUNA 1	COLUNA 2	COLUNA 3	COLUNA 4	COLUNA 5	COLUNA 6	COLUNA 7	COLUNA 8	COLUNA 9	COLUNA 10	COLUNA 11
CREADOR	CNPJ / CPF	ORIGEM	VALOR INFORMADO ORIGINAL	AJUSTE	VALOR AJUSTADO	VALOR NO PEDIDO DA RJ	JUROS ANTERIOR AO PEDIDO DE RJ	VALOR ATUALIZADO NA DATA DO PEDIDO DE RJ (1)	JUROS POSTERIOR AO PEDIDO DE RJ	VALOR ATUALIZADO NA DATA DO PEDIDO DE RJ (2)
CARLOS JOSE DIONIZIO EPP	25.359.654/0001-37	CLASSE IV	R\$ 159,80	R\$ 0,00	R\$ 159,80	R\$ 161,64	R\$ 2,96	R\$ 164,61	R\$ 0,00	R\$ 164,61
CAROLCRIST MODAS LTDA ME	06.540.431/0001-27	CLASSE IV	R\$ 250,80	R\$ 0,00	R\$ 250,80	R\$ 252,86	R\$ 2,19	R\$ 255,05	R\$ 0,00	R\$ 255,05
CAROLINE CARMINE TRIVELLATTO EIRELI - ME	12.407.947/0001-09	CLASSE IV	R\$ 1.536,50	R\$ 0,00	R\$ 1.536,50	R\$ 1.675,94	R\$ 159,72	R\$ 1.835,66	R\$ 0,00	R\$ 1.835,66
CASSIO ALVES RAMOS - ME	12.432.223/0001-07	CLASSE IV	R\$ 187,02	R\$ 0,00	R\$ 187,02	R\$ 219,98	R\$ 49,40	R\$ 269,37	R\$ 0,00	R\$ 269,37
CASTANHEIRA CALCADOS E CONFECÇOES LTDA ME	11.680.474/0001-48	CLASSE IV	R\$ 2.893,52	R\$ 0,00	R\$ 2.893,52	R\$ 2.926,87	R\$ 38,05	R\$ 2.964,92	R\$ 0,00	R\$ 2.964,92
CELIA A DE FAVERI CHAMORRO ME	01.182.532/0001-50	CLASSE IV	R\$ 147,64	R\$ 0,00	R\$ 147,64	R\$ 153,49	R\$ 7,16	R\$ 160,64	R\$ 0,00	R\$ 160,64
CELIO ROBERTO PEREIRA CPF 498.053.126-15 - ME	86.572.401/0001-31	CLASSE IV	R\$ 101,02	R\$ 0,00	R\$ 101,02	R\$ 102,18	R\$ 2,15	R\$ 104,33	R\$ 0,00	R\$ 104,33
CELLY MODAS COMERCIO DE ARTIGOS DO VESTUARIO LTDA ME	14.218.288/0001-80	CLASSE IV	R\$ 1.003,02	R\$ 0,00	R\$ 1.003,02	R\$ 1.089,32	R\$ 95,32	R\$ 1.184,64	R\$ 0,00	R\$ 1.184,64
CENTER SPORT WAY LTDA ME	03.013.924/0001-10	CLASSE IV	R\$ 179,13	R\$ 0,00	R\$ 179,13	R\$ 193,93	R\$ 14,87	R\$ 208,80	R\$ 0,00	R\$ 208,80
CENTRAL CALCADOS LTDA EPP	03.112.052/0001-48	CLASSE IV	R\$ 50,32	R\$ 0,00	R\$ 50,32	R\$ 56,13	R\$ 7,09	R\$ 63,22	R\$ 0,00	R\$ 63,22
CEREJA ROSA CALCADOS LTDA ME	17.142.615/0001-55	CLASSE IV	R\$ 2.267,17	-R\$ 2.267,17	R\$ 0,00	R\$ 0,00	R\$ 0,00	R\$ 0,00	R\$ 0,00	R\$ 0,00
CESAR AMARAL CALCADOS E CONFECÇOES LTDA - ME	09.661.142/0001-74	CLASSE IV	R\$ 78,21	R\$ 0,00	R\$ 78,21	R\$ 85,48	R\$ 7,52	R\$ 93,00	R\$ 0,00	R\$ 93,00
CESCON CALCADOS E CONFECÇOES EIRELI - EPP	08.899.855/0001-08	CLASSE IV	R\$ 510,30	R\$ 0,00	R\$ 510,30	R\$ 552,47	R\$ 44,75	R\$ 597,22	R\$ 0,00	R\$ 597,22
CHAGAS E IRMAO LTDA ME	63.435.523/0001-80	CLASSE IV	R\$ 149,70	R\$ 0,00	R\$ 149,70	R\$ 198,32	R\$ 95,72	R\$ 294,04	R\$ 0,00	R\$ 294,04
CHARLYSON CRISTOVAM UCHOA - EPP	06.119.996/0001-35	CLASSE IV	R\$ 180,60	R\$ 0,00	R\$ 180,60	R\$ 243,53	R\$ 128,30	R\$ 371,84	R\$ 0,00	R\$ 371,84
CHARMODAS CALCADOS E BOLSAS LTDA ME	28.239.580/0001-93	CLASSE IV	R\$ 1.199,39	R\$ 1.341,47	R\$ 2.540,86	R\$ 2.553,16	R\$ 12,24	R\$ 2.565,40	R\$ 0,00	R\$ 2.565,40
CHIELE COMERCIO DE CALCADOS LTDA - ME	07.895.813/0002-17	CLASSE IV	R\$ 128,35	R\$ 0,00	R\$ 128,35	R\$ 130,49	R\$ 3,64	R\$ 134,13	R\$ 0,00	R\$ 134,13
CHOCOTATI COMERCIO LTDA - ME	07.080.553/0001-40	CLASSE IV	R\$ 106,02	R\$ 0,00	R\$ 106,02	R\$ 130,91	R\$ 45,21	R\$ 176,11	R\$ 0,00	R\$ 176,11
CHUMBINHO MODAS LTDA ME	05.338.688/0001-38	CLASSE IV	R\$ 244,40	R\$ 0,00	R\$ 244,40	R\$ 309,92	R\$ 135,85	R\$ 445,76	R\$ 0,00	R\$ 445,76
CIA DAS MARCAS LTDA - ME	19.449.579/0001-00	CLASSE IV	R\$ 275,60	R\$ 0,00	R\$ 275,60	R\$ 280,20	R\$ 7,57	R\$ 287,76	R\$ 0,00	R\$ 287,76
CICIA REPRESENTACOES DE CALCADOS LTDA ME	01.080.581/0001-81	CLASSE IV	R\$ 64.347,73	-R\$ 4.885,48	R\$ 59.462,25	R\$ 60.377,63	R\$ 1.332,06	R\$ 61.709,69	R\$ 0,00	R\$ 61.709,69
CIDA OLIVA COMERCIO E REPRESENTACAO LTDA - EPP	03.515.322/0001-61	CLASSE IV	R\$ 871,24	R\$ 0,00	R\$ 871,24	R\$ 1.013,51	R\$ 238,91	R\$ 1.252,42	R\$ 0,00	R\$ 1.252,42
CIDADE SOL COMERCIO DE CALCADOS LTDA - ME	17.389.836/0001-22	CLASSE IV	R\$ 735,62	R\$ 0,00	R\$ 735,62	R\$ 741,65	R\$ 6,67	R\$ 748,33	R\$ 0,00	R\$ 748,33
CINIRA GARCIA ZENERATO E CIA. LTDA. EPP	53.041.968/0001-22	CLASSE IV	R\$ 97,65	R\$ 0,00	R\$ 97,65	R\$ 117,91	R\$ 36,86	R\$ 154,77	R\$ 0,00	R\$ 154,77
CINTIA KUHN ME	07.798.827/0001-31	CLASSE IV	R\$ 5.526,54	R\$ 1.097,28	R\$ 6.623,82	R\$ 6.636,92	R\$ 7,25	R\$ 6.644,17	R\$ 0,00	R\$ 6.644,17
CIRANDINHA CALCADOS DE MARILIA LTDA ME	08.655.639/0001-17	CLASSE IV	R\$ 114,26	R\$ 0,00	R\$ 114,26	R\$ 116,17	R\$ 2,71	R\$ 118,88	R\$ 0,00	R\$ 118,88
CLARISSA FERRIGATI BATALINI ME	62.117.882/0001-27	CLASSE IV	R\$ 131,80	R\$ 0,00	R\$ 131,80	R\$ 134,82	R\$ 4,43	R\$ 139,25	R\$ 0,00	R\$ 139,25
CLASSICO CALCADOS LTDA EPP	03.107.553/0001-36	CLASSE IV	R\$ 601,59	-R\$ 601,59	R\$ 0,00	R\$ 0,00	R\$ 0,00	R\$ 0,00	R\$ 0,00	R\$ 0,00
CLAUDEMIR ONIDIO BANHO ME	60.825.668/0001-08	CLASSE IV	R\$ 67,07	R\$ 0,00	R\$ 67,07	R\$ 67,62	R\$ 0,18	R\$ 67,80	R\$ 0,00	R\$ 67,80
CLAUDIA MENDES BATISTA CALCADOS ME	18.529.130/0001-81	CLASSE IV	R\$ 320,35	R\$ 0,00	R\$ 320,35	R\$ 322,98	R\$ 2,69	R\$ 325,67	R\$ 0,00	R\$ 325,67
CLEICIELE 1019 CALCADOS BOLSAS E ACESSORIOS LTDA ME	12.820.188/0001-01	CLASSE IV	R\$ 740,88	R\$ 0,00	R\$ 740,88	R\$ 868,54	R\$ 187,89	R\$ 1.056,43	R\$ 0,00	R\$ 1.056,43
CLELIA CRISTINA ANTONINI RIBEIRO PAIVA ME	04.072.833/0002-08	CLASSE IV	R\$ 134,04	R\$ 0,00	R\$ 134,04	R\$ 167,43	R\$ 63,68	R\$ 231,11	R\$ 0,00	R\$ 231,11
CLEMENCIA DAS DORES GOMES ME	04.511.831/0001-89	CLASSE IV	R\$ 254,60	R\$ 0,00	R\$ 254,60	R\$ 297,85	R\$ 56,19	R\$ 354,04	R\$ 0,00	R\$ 354,04
CLEUSA FIGUEROA PEREIRA - ME	53.984.068/0001-19	CLASSE IV	R\$ 648,90	R\$ 0,00	R\$ 648,90	R\$ 659,73	R\$ 20,01	R\$ 679,74	R\$ 0,00	R\$ 679,74
CLICON BYRON ANTUNES ME	14.759.310/0001-07	CLASSE IV	R\$ 391,02	R\$ 0,00	R\$ 391,02	R\$ 487,70	R\$ 176,55	R\$ 664,24	R\$ 0,00	R\$ 664,24
CLINICA ME D & FONON LTDA ME	22.216.611/0001-04	CLASSE IV	R\$ 972,28	R\$ 0,00	R\$ 972,28	R\$ 972,28	R\$ 0,00	R\$ 972,28	R\$ 0,00	R\$ 972,28
CLOVIS TADASHI MATSUSHITA ME	04.620.112/0001-04	CLASSE IV	R\$ 77,80	R\$ 0,00	R\$ 77,80	R\$ 108,41	R\$ 68,33	R\$ 176,74	R\$ 0,00	R\$ 176,74
CODIGO MODA JOVEM COMERCIO DE CONFECÇOES LTDA. ME	00.572.577/0002-59	CLASSE IV	R\$ 728,18	R\$ 0,00	R\$ 728,18	R\$ 798,07	R\$ 79,54	R\$ 877,61	R\$ 0,00	R\$ 877,61
COLATINA CALCADOS EIRELI EPP	31.718.869/0001-08	CLASSE IV	R\$ 348,27	R\$ 0,00	R\$ 348,27	R\$ 367,91	R\$ 25,59	R\$ 393,50	R\$ 0,00	R\$ 393,50
COLOMBO ESTRUTURAS PARA EVENTOS - EIRELI - EPP	03.464.496/0001-42	CLASSE IV	R\$ 2.675,00	R\$ 0,00	R\$ 2.675,00	R\$ 2.696,94	R\$ 10,79	R\$ 2.707,72	R\$ 0,00	R\$ 2.707,72
COM DE TECIDOS PALMEIRAS LTDA ME	02.553.875/0001-46	CLASSE IV	R\$ 245,61	R\$ 0,00	R\$ 245,61	R\$ 294,81	R\$ 87,09	R\$ 381,90	R\$ 0,00	R\$ 381,90
COMENT CALCADOS LTDA ME	09.412.423/0001-93	CLASSE IV	R\$ 126,13	R\$ 0,00	R\$ 126,13	R\$ 131,37	R\$ 6,00	R\$ 137,37	R\$ 0,00	R\$ 137,37
COMERCIAL ANGELICA & FAMILIA LTDA - ME	38.572.855/0001-60	CLASSE IV	R\$ 156,35	R\$ 0,00	R\$ 156,35	R\$ 183,42	R\$ 37,17	R\$ 220,59	R\$ 0,00	R\$ 220,59
COMERCIAL BR 381 CALCADOS LTDA-ME	02.033.267/0001-00	CLASSE IV	R\$ 500,97	R\$ 0,00	R\$ 500,97	R\$ 555,21	R\$ 69,46	R\$ 624,68	R\$ 0,00	R\$ 624,68
COMERCIAL DE CALCADOS COMETA LTDA ME	05.890.510/0001-03	CLASSE IV	R\$ 0,00	R\$ 286,97	R\$ 286,97	R\$ 286,97	R\$ 0,00	R\$ 286,97	R\$ 0,00	R\$ 286,97
COMERCIAL DE CALCADOS NOVA CANAA LTDA - ME	12.908.325/0001-56	CLASSE IV	R\$ 1.533,91	R\$ 0,00	R\$ 1.533,91	R\$ 1.665,79	R\$ 152,75	R\$ 1.818,54	R\$ 0,00	R\$ 1.818,54
COMERCIAL DE CALCADOS RENATA DE PRUDENTE LTDA - EPP	02.373.800/0001-83	CLASSE IV	R\$ 87,82	R\$ 0,00	R\$ 87,82	R\$ 88,91	R\$ 1,53	R\$ 90,44	R\$ 0,00	R\$ 90,44
COMERCIAL DE CALCADOS RODRIGUES MOREIRA LTDA - ME	13.969.439/0001-79	CLASSE IV	R\$ 52,61	R\$ 0,00	R\$ 52,61	R\$ 53,49	R\$ 1,21	R\$ 54,70	R\$ 0,00	R\$ 54,70
COMERCIAL DE CALCADOS SETE LTDA - EPP	15.544.546/0001-80	CLASSE IV	R\$ 0,00	R\$ 340,17	R\$ 340,17	R\$ 340,17	R\$ 0,00	R\$ 340,17	R\$ 0,00	R\$ 340,17
COMERCIAL DE CALCADOS VALENCA LTDA EPP	04.001.658/0001-79	CLASSE IV	R\$ 307,84	R\$ 59,42	R\$ 367,26	R\$ 370,81	R\$ 6,44	R\$ 377,24	R\$ 0,00	R\$ 377,24
COMERCIAL DE TECIDOS ESTANCIANO LTDA EPP	03.801.216/0001-44	CLASSE IV	R\$ 569,89	R\$ 0,00	R\$ 569,89	R\$ 616,98	R\$ 45,66	R\$ 662,64	R\$ 0,00	R\$ 662,64
COMERCIAL DE TECIDOS GONZAGA LTDA - EPP	02.841.819/0001-07	CLASSE IV	R\$ 99,08	R\$ 0,00	R\$ 99,08	R\$ 99,89	R\$ 0,63	R\$ 100,53	R\$ 0,00	R\$ 100,53
COMERCIAL DE TECIDOS RESENDE LTDA ME	03.666.447/0001-92	CLASSE IV	R\$ 266,70	R\$ 0,00	R\$ 266,70	R\$ 271,15	R\$ 6,33	R\$ 277,48	R\$ 0,00	R\$ 277,48
COMERCIAL DELOR LTDA ME	01.649.208/0001-07	CLASSE IV	R\$ 1.394,69	R\$ 0,00	R\$ 1.394,69	R\$ 1.447,76	R\$ 60,70	R\$ 1.508,45	R\$ 0,00	R\$ 1.508,45
COMERCIAL INJET LTDA EPP	57.154.809/0001-95	CLASSE IV	R\$ 84,70	R\$ 0,00	R\$ 84,70	R\$ 112,21	R\$ 54,68	R\$ 166,89	R\$ 0,00	R\$ 166,89

COLONA 1	COLONA 2	COLONA 3	COLONA 4	COLONA 5	COLONA 6	COLONA 7	COLONA 8	COLONA 9	COLONA 10	COLONA 11
CREADOR	CNPJ / CPF	ORIGEM	VALOR INFORMADO ORIGINAL	AJUSTE	VALOR AJUSTADO	VALOR NO PEDIDO DA RJ	JUROS ANTERIOR AO PEDIDO DE RJ	VALOR ATUALIZADO NA DATA DO PEDIDO DE RJ (1)	JUROS POSTERIOR AO PEDIDO DE RJ	VALOR ATUALIZADO NA DATA DO PEDIDO DE RJ (2)
COMERCIAL OITAVO LTDA - ME	19.583.412/0001-20	CLASSE IV	R\$ 0,00	R\$ 233,64	R\$ 233,64	R\$ 233,64	R\$ 0,00	R\$ 233,64	R\$ 0,00	R\$ 233,64
COMERCIAL PATRICIA CHAVES LTDA ME	08.822.253/0001-52	CLASSE IV	R\$ 220,95	R\$ 0,00	R\$ 220,95	R\$ 266,09	R\$ 81,87	R\$ 347,96	R\$ 0,00	R\$ 347,96
COMERCIAL PE QUENTE SHOPPING LTDA - EPP	03.084.136/0001-15	CLASSE IV	R\$ 174,63	R\$ 0,00	R\$ 174,63	R\$ 178,36	R\$ 5,20	R\$ 183,56	R\$ 0,00	R\$ 183,56
COMERCIAL PEREIRA E ABDALLA LTDA ME	17.781.759/0001-51	CLASSE IV	R\$ 139,80	R\$ 0,00	R\$ 139,80	R\$ 161,47	R\$ 39,88	R\$ 201,36	R\$ 0,00	R\$ 201,36
COMERCIAL PIMENTA LTDA - ME	17.718.296/0001-83	CLASSE IV	R\$ 324,54	R\$ 0,00	R\$ 324,54	R\$ 328,28	R\$ 7,00	R\$ 335,28	R\$ 0,00	R\$ 335,28
COMERCIAL SOBRESSALTO LTDA - ME	11.146.041/0001-07	CLASSE IV	R\$ 829,69	R\$ 0,00	R\$ 829,69	R\$ 868,39	R\$ 50,95	R\$ 919,34	R\$ 0,00	R\$ 919,34
COMERCIAL VAZ LTDA MEE	73.655.581/0001-73	CLASSE IV	R\$ 867,00	R\$ 0,00	R\$ 867,00	R\$ 1.055,05	R\$ 341,56	R\$ 1.396,61	R\$ 0,00	R\$ 1.396,61
COMERCIAL VC LTDA - EPP	03.070.538/0001-60	CLASSE IV	R\$ 323,37	R\$ 0,00	R\$ 323,37	R\$ 404,77	R\$ 157,46	R\$ 562,23	R\$ 0,00	R\$ 562,23
COMERCIAL VEIGA LTDA ME MEE EPPE	03.472.579/0001-83	CLASSE IV	R\$ 298,55	R\$ 0,00	R\$ 298,55	R\$ 310,66	R\$ 14,88	R\$ 325,54	R\$ 0,00	R\$ 325,54
COMERCIAL VIA CENTER CALCADOS LTDA ME	10.370.588/0001-29	CLASSE IV	R\$ 0,00	R\$ 53,24	R\$ 53,24	R\$ 53,24	R\$ 0,00	R\$ 53,24	R\$ 0,00	R\$ 53,24
COMERCIO DE CALCADOS AR LTDA ME	07.151.449/0001-08	CLASSE IV	R\$ 303,66	R\$ 0,00	R\$ 303,66	R\$ 306,15	R\$ 1,33	R\$ 307,48	R\$ 0,00	R\$ 307,48
COMERCIO DE CALCADOS MARY & ANA LTDA ME	09.076.437/0001-83	CLASSE IV	R\$ 66,90	R\$ 0,00	R\$ 66,90	R\$ 67,45	R\$ 0,79	R\$ 68,24	R\$ 0,00	R\$ 68,24
COMERCIO DE CALCADOS PETRY LTDA EPP	83.257.345/0001-52	CLASSE IV	R\$ 104,90	R\$ 0,00	R\$ 104,90	R\$ 118,38	R\$ 16,02	R\$ 134,41	R\$ 0,00	R\$ 134,41
COMERCIO DE CALCADOS STEFANI LTDA ME	10.437.221/0001-85	CLASSE IV	R\$ 52,90	R\$ 0,00	R\$ 52,90	R\$ 65,98	R\$ 23,88	R\$ 89,86	R\$ 0,00	R\$ 89,86
COMERCIO DE CONFECOES BACKES LTDA - ME	08.536.694/0001-98	CLASSE IV	R\$ 52,35	R\$ 0,00	R\$ 52,35	R\$ 62,19	R\$ 17,50	R\$ 79,69	R\$ 0,00	R\$ 79,69
COMERCIO DE Roupas GOIANIA LTDA - ME	11.466.099/0001-38	CLASSE IV	R\$ 62,90	R\$ 0,00	R\$ 62,90	R\$ 68,10	R\$ 5,58	R\$ 73,68	R\$ 0,00	R\$ 73,68
COMPANHIA DO PE CALCADOS E COFECCOES LTDA ME	05.810.190/0001-26	CLASSE IV	R\$ 134,14	R\$ 0,00	R\$ 134,14	R\$ 135,24	R\$ 1,15	R\$ 136,39	R\$ 0,00	R\$ 136,39
CONFECOES ADIAM LTDA ME	79.652.327/0001-06	CLASSE IV	R\$ 80,65	R\$ 0,00	R\$ 80,65	R\$ 94,80	R\$ 20,26	R\$ 115,06	R\$ 0,00	R\$ 115,06
CONFECOES ARIQUEMES LTDA ME	10.624.802/0001-26	CLASSE IV	R\$ 0,00	R\$ 280,01	R\$ 280,01	R\$ 280,01	R\$ 0,00	R\$ 280,01	R\$ 0,00	R\$ 280,01
CONFECOES CAMPOS LTDA ME	03.419.659/0001-75	CLASSE IV	R\$ 1.646,00	R\$ 0,00	R\$ 1.646,00	R\$ 1.930,94	R\$ 389,52	R\$ 2.320,47	R\$ 0,00	R\$ 2.320,47
CONFECOES NAHAS LTDA ME	04.592.999/0001-66	CLASSE IV	R\$ 89,80	R\$ 0,00	R\$ 89,80	R\$ 114,98	R\$ 52,05	R\$ 167,02	R\$ 0,00	R\$ 167,02
CONFORTO COMERCIO DE CALCADOS E ACESSORIOS LTDA ME	15.442.393/0001-60	CLASSE IV	R\$ 200,06	R\$ 0,00	R\$ 200,06	R\$ 201,70	R\$ 1,95	R\$ 203,65	R\$ 0,00	R\$ 203,65
CONSUELO HONORATO PEIXOTO ME	18.275.684/0001-08	CLASSE IV	R\$ 49,90	R\$ 0,00	R\$ 49,90	R\$ 57,02	R\$ 9,03	R\$ 66,05	R\$ 0,00	R\$ 66,05
COPER CALCADOS E PAPELARIA LTDA. - ME	02.753.909/0001-46	CLASSE IV	R\$ 0,00	R\$ 432,09	R\$ 432,09	R\$ 432,09	R\$ 0,00	R\$ 432,09	R\$ 0,00	R\$ 432,09
CORBARI E PIVOTTO LTDA ME	10.313.487/0001-16	CLASSE IV	R\$ 294,75	R\$ 0,00	R\$ 294,75	R\$ 341,47	R\$ 61,35	R\$ 402,82	R\$ 0,00	R\$ 402,82
COSEL COMERCIAL SENSACAO LTDA ME	53.723.797/0001-11	CLASSE IV	R\$ 130,46	R\$ 0,00	R\$ 130,46	R\$ 131,53	R\$ 1,49	R\$ 133,02	R\$ 0,00	R\$ 133,02
COTIENSCHI COMERCIO DE CALCADOS LTDA - ME	01.924.980/0002-62	CLASSE IV	R\$ 0,00	R\$ 2.663,24	R\$ 2.663,24	R\$ 2.663,24	R\$ 0,00	R\$ 2.663,24	R\$ 0,00	R\$ 2.663,24
COTIENSCHI COMERCIO DE CALCADOS LTDA - ME	01.924.980/0001-81	CLASSE IV	R\$ 265,06	R\$ 0,00	R\$ 265,06	R\$ 310,73	R\$ 67,84	R\$ 378,57	R\$ 0,00	R\$ 378,57
COTRIM CALCADOS E ARTIGOS ESPORTIVOS LTDA - EPP	03.680.275/0001-01	CLASSE IV	R\$ 0,00	R\$ 121,26	R\$ 121,26	R\$ 121,26	R\$ 0,00	R\$ 121,26	R\$ 0,00	R\$ 121,26
CRIACOES ANALUCIA LTDA ME	14.214.543/0001-16	CLASSE IV	R\$ 1.067,31	R\$ 0,00	R\$ 1.067,31	R\$ 1.076,06	R\$ 4,66	R\$ 1.080,72	R\$ 0,00	R\$ 1.080,72
CRIFER COMERCIO DE CALCADOS E ACESSORIOS EIRELI ME	20.876.052/0001-33	CLASSE IV	R\$ 64,77	R\$ 0,00	R\$ 64,77	R\$ 65,30	R\$ 0,17	R\$ 65,48	R\$ 0,00	R\$ 65,48
CRISPIM COM. CALCADOS LTDA EPP	78.624.608/0002-65	CLASSE IV	R\$ 76,90	R\$ 0,00	R\$ 76,90	R\$ 104,31	R\$ 56,74	R\$ 161,05	R\$ 0,00	R\$ 161,05
CRISTAL MODAS E CALCADOS LTDA ME	19.415.346/0001-89	CLASSE IV	R\$ 239,70	R\$ 0,00	R\$ 239,70	R\$ 241,67	R\$ 1,21	R\$ 242,87	R\$ 0,00	R\$ 242,87
CRISTIANE MARIA VILELA PINTO COELHO DIAS E CIA LTDA - ME	09.162.807/0001-03	CLASSE IV	R\$ 0,00	R\$ 1.078,73	R\$ 1.078,73	R\$ 1.078,73	R\$ 0,00	R\$ 1.078,73	R\$ 0,00	R\$ 1.078,73
CRISTIANE NETTO FAVERO SERTAOZINHO ME	04.717.394/0001-54	CLASSE IV	R\$ 130,94	R\$ 0,00	R\$ 130,94	R\$ 132,27	R\$ 1,65	R\$ 133,92	R\$ 0,00	R\$ 133,92
CRISTIANO DANILLO TOLEDO - EPP	05.804.606/0001-01	CLASSE IV	R\$ 53,25	R\$ 0,00	R\$ 53,25	R\$ 53,25	R\$ 0,09	R\$ 53,34	R\$ 0,00	R\$ 53,34
CRISTIANO TOLOI DE ALMEIDA - EPP	01.916.064/0001-08	CLASSE IV	R\$ 153,40	R\$ 0,00	R\$ 153,40	R\$ 155,96	R\$ 3,95	R\$ 159,91	R\$ 0,00	R\$ 159,91
D E STEPANOV ME	07.727.554/0001-34	CLASSE IV	R\$ 114,80	R\$ 0,00	R\$ 114,80	R\$ 132,60	R\$ 33,06	R\$ 165,66	R\$ 0,00	R\$ 165,66
D.B.S. OLIVEIRA EPP	05.692.964/0001-61	CLASSE IV	R\$ 2.243,78	R\$ 0,00	R\$ 2.243,78	R\$ 2.272,34	R\$ 39,10	R\$ 2.311,44	R\$ 0,00	R\$ 2.311,44
DAIANE PATRICIA DA SILVA MARTINS ME	06.183.631/0001-70	CLASSE IV	R\$ 1.047,18	R\$ 0,00	R\$ 1.047,18	R\$ 1.055,77	R\$ 2,82	R\$ 1.058,58	R\$ 0,00	R\$ 1.058,58
DANGELO DOS SANTOS ME	05.385.524/0001-61	CLASSE IV	R\$ 132,80	R\$ 0,00	R\$ 132,80	R\$ 133,89	R\$ 0,36	R\$ 134,25	R\$ 0,00	R\$ 134,25
DANNY MODAS AMERICANA LTDA - ME	66.839.291/0001-14	CLASSE IV	R\$ 801,96	R\$ 0,00	R\$ 801,96	R\$ 801,96	R\$ 1,34	R\$ 803,30	R\$ 0,00	R\$ 803,30
DARCI A LUCCHETA ME	81.558.462/0001-20	CLASSE IV	R\$ 1.546,80	R\$ 0,00	R\$ 1.546,80	R\$ 1.559,48	R\$ 4,16	R\$ 1.563,64	R\$ 0,00	R\$ 1.563,64
DAVID ALBERTO DE FAVARE BAPTISTA ME	07.210.870/0001-34	CLASSE IV	R\$ 54,90	R\$ 0,00	R\$ 54,90	R\$ 74,41	R\$ 38,35	R\$ 112,76	R\$ 0,00	R\$ 112,76
DAVID RODRIGUES FERNANDES ME	06.231.970/0001-84	CLASSE IV	R\$ 200,11	R\$ 0,00	R\$ 200,11	R\$ 201,75	R\$ 0,87	R\$ 202,63	R\$ 0,00	R\$ 202,63
DAZZ CALCADOS LTDA ME	05.953.002/0001-19	CLASSE IV	R\$ 1.418,40	R\$ 810,24	R\$ 2.228,64	R\$ 2.247,88	R\$ 31,70	R\$ 2.279,58	R\$ 0,00	R\$ 2.279,58
DAZZ CALCADOS LTDA ME	05.953.002/0002-08	CLASSE IV	R\$ 1.145,14	R\$ 0,00	R\$ 1.145,14	R\$ 1.178,64	R\$ 46,22	R\$ 1.224,87	R\$ 0,00	R\$ 1.224,87
DECKER MODAS LTDA - EPP	24.042.244/0004-48	CLASSE IV	R\$ 268,28	R\$ 0,00	R\$ 268,28	R\$ 272,76	R\$ 6,46	R\$ 279,21	R\$ 0,00	R\$ 279,21
DEL PE CALCADOS E ARTIGOS ESPORTIVOS LTDA - ME	15.499.188/0001-31	CLASSE IV	R\$ 391,75	R\$ 0,00	R\$ 391,75	R\$ 427,07	R\$ 41,65	R\$ 468,72	R\$ 0,00	R\$ 468,72
DELA BELA CALCADOS E ACESSORIOS LTDA ME	09.050.042/0001-01	CLASSE IV	R\$ 159,28	R\$ 0,00	R\$ 159,28	R\$ 174,57	R\$ 17,17	R\$ 191,73	R\$ 0,00	R\$ 191,73
DENIZIA CALCADOS DE MERCES LTDA ME	08.157.139/0001-55	CLASSE IV	R\$ 404,40	R\$ 0,00	R\$ 404,40	R\$ 474,08	R\$ 106,04	R\$ 580,12	R\$ 0,00	R\$ 580,12
DEOCLECIANO PAZ LYRA ILHA SOLTEIRA ME	04.918.027/0001-19	CLASSE IV	R\$ 353,20	R\$ 0,00	R\$ 353,20	R\$ 418,44	R\$ 113,96	R\$ 532,40	R\$ 0,00	R\$ 532,40
DER - COMERCIAL DE CALCADOS LTDA - EPP	07.594.332/0006-03	CLASSE IV	R\$ 99,09	R\$ 0,00	R\$ 99,09	R\$ 122,35	R\$ 41,88	R\$ 164,24	R\$ 0,00	R\$ 164,24
DER COMERCIAL DE CALCADOS LTDA - EPP	07.594.332/0003-52	CLASSE IV	R\$ 177,09	R\$ 0,00	R\$ 177,09	R\$ 218,66	R\$ 74,86	R\$ 293,52	R\$ 0,00	R\$ 293,52
DER COMERCIAL DE CALCADOS LTDA EPP	07.594.332/0004-33	CLASSE IV	R\$ 291,02	R\$ 0,00	R\$ 291,02	R\$ 341,40	R\$ 67,03	R\$ 408,43	R\$ 0,00	R\$ 408,43

COLUNA 1	COLUNA 2	COLUNA 3	COLUNA 4	COLUNA 5	COLUNA 6	COLUNA 7	COLUNA 8	COLUNA 9	COLUNA 10	COLUNA 11
CREADOR	CNPJ / CPF	ORIGEM	VALOR INFORMADO ORIGINAL	AJUSTE	VALOR AJUSTADO	VALOR NO PEDIDO DA RJ	JUROS ANTERIOR AO PEDIDO DE RJ	VALOR ATUALIZADO NA DATA DO PEDIDO DE RJ (1)	JUROS POSTERIOR AO PEDIDO DE RJ	VALOR ATUALIZADO NA DATA DO PEDIDO DE RJ (2)
DIAMANTINA MARIA DE JESUS CALCADOS EPP	08.384.613/0001-81	CLASSE IV	R\$ 142,80	R\$ 0,00	R\$ 142,80	R\$ 194,66	R\$ 108,82	R\$ 303,48	R\$ 0,00	R\$ 303,48
DICLEO IND DE CALCADOS LTDA - ME	01.212.068/0001-05	CLASSE IV	R\$ 18.829,00	R\$ 0,00	R\$ 18.829,00	R\$ 19.064,44	R\$ 361,31	R\$ 19.425,76	R\$ 0,00	R\$ 19.425,76
DILMA MANIA COMERCIO DE CALCADOS LTDA - ME	14.596.626/0001-17	CLASSE IV	R\$ 294,50	R\$ 0,00	R\$ 294,50	R\$ 339,93	R\$ 72,35	R\$ 412,28	R\$ 0,00	R\$ 412,28
DINALVA R. DA SILVA-ME	11.873.757/0001-06	CLASSE IV	R\$ 528,23	R\$ 0,00	R\$ 528,23	R\$ 620,92	R\$ 131,43	R\$ 752,35	R\$ 0,00	R\$ 752,35
DINIZ CALCADOS E ESPORTES LTDA ME	14.535.549/0001-95	CLASSE IV	R\$ 63,39	R\$ 0,00	R\$ 63,39	R\$ 69,47	R\$ 6,83	R\$ 76,31	R\$ 0,00	R\$ 76,31
DIVINOPOLIS CALCADOS EIRELI - EPP	18.738.641/0001-03	CLASSE IV	R\$ 329,50	R\$ 164,92	R\$ 494,42	R\$ 498,22	R\$ 6,89	R\$ 505,11	R\$ 0,00	R\$ 505,11
DONIZETTE AP FARIAS ME	03.025.507/0001-98	CLASSE IV	R\$ 118,14	R\$ 0,00	R\$ 118,14	R\$ 131,78	R\$ 17,57	R\$ 149,36	R\$ 0,00	R\$ 149,36
DRILLARD E OLIVEIRA CALCADOS LTDA ME	09.061.924/0001-72	CLASSE IV	R\$ 335,52	R\$ 0,00	R\$ 335,52	R\$ 392,51	R\$ 73,92	R\$ 466,43	R\$ 0,00	R\$ 466,43
DU CARMO CALCADOS E ROUPAS LTDA ME	10.848.959/0001-35	CLASSE IV	R\$ 109,15	R\$ 71,67	R\$ 180,82	R\$ 193,43	R\$ 15,63	R\$ 209,05	R\$ 0,00	R\$ 209,05
DUBLENOVA DUBLAGENS LTDA	13.746.406/0001-60	CLASSE IV	R\$ 150.007,27	R\$ 0,00	R\$ 150.007,27	R\$ 150.194,44	R\$ 0,00	R\$ 150.194,44	R\$ 3.284,48	R\$ 146.909,96
DUCATI & SOARES LTDA - EPP	08.432.436/0001-61	CLASSE IV	R\$ 219,60	R\$ 0,00	R\$ 219,60	R\$ 273,89	R\$ 100,88	R\$ 374,78	R\$ 0,00	R\$ 374,78
DURVAL MODAS LTDA - EPP	03.969.738/0001-50	CLASSE IV	R\$ 229,14	R\$ 0,00	R\$ 229,14	R\$ 269,35	R\$ 55,40	R\$ 324,75	R\$ 0,00	R\$ 324,75
DYBEM MAGAZINE EIRELI - ME	12.039.482/0001-72	CLASSE IV	R\$ 0,00	R\$ 385,11	R\$ 385,11	R\$ 385,11	R\$ 0,00	R\$ 385,11	R\$ 0,00	R\$ 385,11
E A BARRETO SOBRINHO - ME	00.836.799/0002-31	CLASSE IV	R\$ 1.440,07	R\$ 0,00	R\$ 1.440,07	R\$ 1.576,20	R\$ 142,57	R\$ 1.718,76	R\$ 0,00	R\$ 1.718,76
E. DE OLIVEIRA ROCHA E OLIVEIRA ROCHA LTDA - ME	02.821.909/0001-36	CLASSE IV	R\$ 103,78	R\$ 0,00	R\$ 103,78	R\$ 115,29	R\$ 13,45	R\$ 128,74	R\$ 0,00	R\$ 128,74
E.A. BARRETO SOBRINHO ME	00.836.799/0001-50	CLASSE IV	R\$ 68,31	R\$ 0,00	R\$ 68,31	R\$ 75,38	R\$ 8,54	R\$ 83,93	R\$ 0,00	R\$ 83,93
E.A.DA SILVA NOGUEIRA - ME	05.299.386/0001-06	CLASSE IV	R\$ 235,58	R\$ 0,00	R\$ 235,58	R\$ 272,92	R\$ 50,22	R\$ 323,14	R\$ 0,00	R\$ 323,14
E.R. DE SOUSA TORRES PRESENTES - ME	03.611.908/0004-72	CLASSE IV	R\$ 70,71	R\$ 0,00	R\$ 70,71	R\$ 71,53	R\$ 1,19	R\$ 72,72	R\$ 0,00	R\$ 72,72
ECONIS CALCADOS ALAGOINHAS LTDA - ME	15.463.660/0001-86	CLASSE IV	R\$ 278,45	R\$ 0,00	R\$ 278,45	R\$ 280,73	R\$ 1,78	R\$ 282,51	R\$ 0,00	R\$ 282,51
EDERLEY VAZ DE ARAUJO & CIA LTDA - ME	05.061.200/0001-78	CLASSE IV	R\$ 139,80	R\$ 0,00	R\$ 139,80	R\$ 152,79	R\$ 13,45	R\$ 166,24	R\$ 0,00	R\$ 166,24
EDILSON DA SILVA SIQUEIRA EIRELI ME	03.189.016/0001-82	CLASSE IV	R\$ 1.027,79	R\$ 0,00	R\$ 1.027,79	R\$ 1.203,84	R\$ 268,03	R\$ 1.471,87	R\$ 0,00	R\$ 1.471,87
EDILSON LELIS GUERRA EPP	65.628.802/0001-96	CLASSE IV	R\$ 402,51	R\$ 0,00	R\$ 402,51	R\$ 432,44	R\$ 30,39	R\$ 462,83	R\$ 0,00	R\$ 462,83
EDNA ALMEIDA DE SOUZA ME	02.541.516/0001-79	CLASSE IV	R\$ 0,00	R\$ 67,90	R\$ 67,90	R\$ 67,90	R\$ 0,00	R\$ 67,90	R\$ 0,00	R\$ 67,90
EDNA TEIXEIRA PINTO - ME	00.582.569/0001-63	CLASSE IV	R\$ 0,00	R\$ 278,60	R\$ 278,60	R\$ 278,60	R\$ 0,00	R\$ 278,60	R\$ 0,00	R\$ 278,60
EDNALIA BERNARDINA DA SILVA ME	01.710.571/0001-82	CLASSE IV	R\$ 262,60	R\$ 0,00	R\$ 262,60	R\$ 264,75	R\$ 1,68	R\$ 266,43	R\$ 0,00	R\$ 266,43
EDSON VENZEL CALCADOS - ME	09.454.168/0001-41	CLASSE IV	R\$ 957,00	R\$ 0,00	R\$ 957,00	R\$ 972,97	R\$ 27,57	R\$ 1.000,54	R\$ 0,00	R\$ 1.000,54
EDUARDO POMPEI SILVA ME	07.075.584/0001-03	CLASSE IV	R\$ 140,58	R\$ 0,00	R\$ 140,58	R\$ 150,79	R\$ 13,08	R\$ 163,87	R\$ 0,00	R\$ 163,87
EDUARDO RAMON MODERNELL FRANCO ME	93.435.709/0001-09	CLASSE IV	R\$ 2.984,38	R\$ 0,00	R\$ 2.984,38	R\$ 3.058,44	R\$ 86,94	R\$ 3.145,39	R\$ 0,00	R\$ 3.145,39
EDVALDO DE SOUZA ARAUJO JUNIOR & CIA LTDA - ME	34.210.294/0001-06	CLASSE IV	R\$ 61,11	R\$ 0,00	R\$ 61,11	R\$ 70,36	R\$ 11,82	R\$ 82,18	R\$ 0,00	R\$ 82,18
EDVANIA REGINA BUZOLIN ANDRADE EPP	00.873.146/0001-41	CLASSE IV	R\$ 207,67	R\$ 0,00	R\$ 207,67	R\$ 213,55	R\$ 7,03	R\$ 220,58	R\$ 0,00	R\$ 220,58
ELEGANTE CALCADOS LTDA - EPP	02.706.376/0001-41	CLASSE IV	R\$ 192,93	R\$ 0,00	R\$ 192,93	R\$ 226,78	R\$ 46,64	R\$ 273,43	R\$ 0,00	R\$ 273,43
ELENICE PRETTI - ME	02.421.318/0001-71	CLASSE IV	R\$ 118,90	R\$ 0,00	R\$ 118,90	R\$ 119,87	R\$ 1,04	R\$ 120,91	R\$ 0,00	R\$ 120,91
ELIETH REGINA CALLEGARI VIANA - ME	58.737.388/0001-98	CLASSE IV	R\$ 58,79	R\$ 0,00	R\$ 58,79	R\$ 59,27	R\$ 0,65	R\$ 59,92	R\$ 0,00	R\$ 59,92
ELIS LOPES DE ABREU EPP	01.416.034/0001-24	CLASSE IV	R\$ 958,48	R\$ 0,00	R\$ 958,48	R\$ 1.067,52	R\$ 126,90	R\$ 1.194,43	R\$ 0,00	R\$ 1.194,43
ELISA RUPPENTHAL-ME	03.951.772/0001-05	CLASSE IV	R\$ 260,09	R\$ 0,00	R\$ 260,09	R\$ 285,05	R\$ 28,70	R\$ 313,75	R\$ 0,00	R\$ 313,75
ELISAMARA MOURA - ME	13.766.251/0001-23	CLASSE IV	R\$ 334,19	R\$ 0,00	R\$ 334,19	R\$ 368,79	R\$ 40,20	R\$ 408,99	R\$ 0,00	R\$ 408,99
ELISANGELA MARIA MARIANO - ME	07.510.534/0001-07	CLASSE IV	R\$ 2.051,34	R\$ 0,00	R\$ 2.051,34	R\$ 2.312,24	R\$ 326,60	R\$ 2.638,84	R\$ 0,00	R\$ 2.638,84
ELISETE A TEZOTTO ME	00.225.116/0001-29	CLASSE IV	R\$ 37,90	R\$ 0,00	R\$ 37,90	R\$ 51,37	R\$ 26,23	R\$ 77,61	R\$ 0,00	R\$ 77,61
ELISETE FRANKE BITTENCOURT - ME	20.528.784/0001-32	CLASSE IV	R\$ 110,22	R\$ 0,00	R\$ 110,22	R\$ 122,99	R\$ 14,92	R\$ 137,91	R\$ 0,00	R\$ 137,91
ELOY CALCADOS COMERCIO LTDA ME	10.943.516/0001-23	CLASSE IV	R\$ 134,14	R\$ 0,00	R\$ 134,14	R\$ 135,45	R\$ 1,64	R\$ 137,09	R\$ 0,00	R\$ 137,09
ELSON FN BATISTA CALCADOS EIRELI - ME	18.143.671/0001-77	CLASSE IV	R\$ 0,00	R\$ 1.216,40	R\$ 1.216,40	R\$ 1.216,40	R\$ 0,00	R\$ 1.216,40	R\$ 0,00	R\$ 1.216,40
EMANUEL MATEUS CARDOSO FUZARO - ME	17.137.063/0001-97	CLASSE IV	R\$ 583,34	R\$ 0,00	R\$ 583,34	R\$ 607,57	R\$ 26,33	R\$ 633,90	R\$ 0,00	R\$ 633,90
EMANUELA VALENCA BATISTA COM CALCADOS-ME	06.912.672/0001-50	CLASSE IV	R\$ 145,70	R\$ 0,00	R\$ 145,70	R\$ 176,98	R\$ 57,40	R\$ 234,38	R\$ 0,00	R\$ 234,38
EMERSON JOSE SIA MAGAZINE - ME	10.982.103/0001-58	CLASSE IV	R\$ 171,70	R\$ 0,00	R\$ 171,70	R\$ 185,89	R\$ 15,43	R\$ 201,32	R\$ 0,00	R\$ 201,32
EMERSON SILVEIRA PIMENTA E CIA LTDA ME	65.195.935/0001-16	CLASSE IV	R\$ 130,19	R\$ 77,66	R\$ 207,85	R\$ 210,02	R\$ 3,13	R\$ 213,15	R\$ 0,00	R\$ 213,15
EMPORIO DOS PES LTDA - ME	07.186.386/0001-17	CLASSE IV	R\$ 104,90	R\$ 0,00	R\$ 104,90	R\$ 120,78	R\$ 20,29	R\$ 141,07	R\$ 0,00	R\$ 141,07
EMPREENDIMENTOS ARCO IRIS DE CAPINOPOLIS LTDA EPP	04.429.723/0001-61	CLASSE IV	R\$ 1.067,34	R\$ 0,00	R\$ 1.067,34	R\$ 1.095,98	R\$ 38,47	R\$ 1.134,45	R\$ 0,00	R\$ 1.134,45
EMPRESA ITABIRA TECIDOS LTDA - EPP	06.213.735/0001-80	CLASSE IV	R\$ 908,70	R\$ 0,00	R\$ 908,70	R\$ 983,79	R\$ 75,42	R\$ 1.059,21	R\$ 0,00	R\$ 1.059,21
EMY CONFECÇOES LTDA ME	65.306.243/0001-06	CLASSE IV	R\$ 64,90	R\$ 0,00	R\$ 64,90	R\$ 74,96	R\$ 18,57	R\$ 93,53	R\$ 0,00	R\$ 93,53
ENCONTRO DAS AGUIAS COMERCIO DE CALCADOS LTDA - ME	14.270.926/0001-01	CLASSE IV	R\$ 546,98	R\$ 0,00	R\$ 546,98	R\$ 617,29	R\$ 88,89	R\$ 706,18	R\$ 0,00	R\$ 706,18
ENI DE OLIVEIRA LIMA ME	01.374.753/0001-20	CLASSE IV	R\$ 86,90	R\$ 0,00	R\$ 86,90	R\$ 88,35	R\$ 2,41	R\$ 90,76	R\$ 0,00	R\$ 90,76
ENTRE ATOS COMERCIO DE CALCADOS LTDA - ME	19.234.532/0001-11	CLASSE IV	R\$ 79,11	R\$ 0,00	R\$ 79,11	R\$ 92,99	R\$ 19,96	R\$ 112,95	R\$ 0,00	R\$ 112,95
ERACI BERKENBROCK DE SOUZA ME	04.155.702/0001-03	CLASSE IV	R\$ 54,90	R\$ 0,00	R\$ 54,90	R\$ 60,17	R\$ 5,76	R\$ 65,93	R\$ 0,00	R\$ 65,93
ERIVANDA FELIX FONTENELE SALES ME	12.046.826/0001-70	CLASSE IV	R\$ 102,21	R\$ 0,00	R\$ 102,21	R\$ 119,57	R\$ 22,60	R\$ 142,17	R\$ 0,00	R\$ 142,17
ESPECIAL CALCADOS E CONFECÇOES LTDA - ME	13.295.562/0001-51	CLASSE IV	R\$ 637,72	R\$ 0,00	R\$ 637,72	R\$ 656,72	R\$ 24,16	R\$ 680,89	R\$ 0,00	R\$ 680,89

COLUNA 1	COLUNA 2	COLUNA 3	COLUNA 4	COLUNA 5	COLUNA 6	COLUNA 7	COLUNA 8	COLUNA 9	COLUNA 10	COLUNA 11
CREADOR	CNPJ / CPF	ORIGEM	VALOR INFORMADO ORIGINAL	AJUSTE	VALOR AJUSTADO	VALOR NO PEDIDO DA RJ	JUROS ANTERIOR AO PEDIDO DE RJ	VALOR ATUALIZADO NA DATA DO PEDIDO DE RJ (1)	JUROS POSTERIOR AO PEDIDO DE RJ	VALOR ATUALIZADO NA DATA DO PEDIDO DE RJ (2)
ESPOQUE COMERCIO DE CALCADOS LTDA - ME	08.761.186/0001-03	CLASSE IV	R\$ 600,00	R\$ 0,00	R\$ 600,00	R\$ 629,45	R\$ 38,27	R\$ 667,72	R\$ 0,00	R\$ 667,72
ESPORTES E CALCADOS FRUTALENSE LTDA-ME	02.434.042/0001-66	CLASSE IV	R\$ 44,07	R\$ 0,00	R\$ 44,07	R\$ 55,89	R\$ 23,73	R\$ 79,62	R\$ 0,00	R\$ 79,62
ESSENCIA REPRESENTACOES COMERCIAIS LTDA - ME	07.312.914/0001-37	CLASSE IV	R\$ 4.189,62	-R\$ 4.189,62	R\$ 0,00	R\$ 0,00	R\$ 0,00	R\$ 0,00	R\$ 0,00	R\$ 0,00
ESTACAO DA MODA COMERCIO DE ARTIGOS DO VESTUARIO LTDA - ME	10.459.222/0001-20	CLASSE IV	R\$ 424,50	R\$ 0,00	R\$ 424,50	R\$ 471,59	R\$ 55,81	R\$ 527,40	R\$ 0,00	R\$ 527,40
ESTOQUE COMERCIO DE CALCADOS LTDA - ME	02.778.509/0001-95	CLASSE IV	R\$ 776,88	R\$ 0,00	R\$ 776,88	R\$ 783,25	R\$ 8,35	R\$ 791,61	R\$ 0,00	R\$ 791,61
EUFRASIO LUIZ DE OLIVEIRA - EPP - EPP	04.637.650/0001-01	CLASSE IV	R\$ 239,50	R\$ 0,00	R\$ 239,50	R\$ 324,63	R\$ 167,08	R\$ 491,71	R\$ 0,00	R\$ 491,71
IVALDO FARIA-ME	67.221.036/0001-76	CLASSE IV	R\$ 153,80	R\$ 0,00	R\$ 153,80	R\$ 208,47	R\$ 106,39	R\$ 314,86	R\$ 0,00	R\$ 314,86
EVIDENCE MODAS E CALCADOS LTDA ME	80.750.888/0001-19	CLASSE IV	R\$ 72,90	R\$ 90,90	R\$ 163,80	R\$ 167,20	R\$ 4,63	R\$ 171,83	R\$ 0,00	R\$ 171,83
EVOLUTION MAGAZINE CALCADOS LTDA EPP	11.777.035/0001-58	CLASSE IV	R\$ 69,90	R\$ 0,00	R\$ 69,90	R\$ 94,81	R\$ 51,58	R\$ 146,39	R\$ 0,00	R\$ 146,39
EWEM COMERCIO DE CALCADOS LTDA -EPP	02.431.274/0001-60	CLASSE IV	R\$ 416,96	R\$ 0,00	R\$ 416,96	R\$ 506,72	R\$ 161,65	R\$ 668,37	R\$ 0,00	R\$ 668,37
EZEQUIEL OSVALDO MARTINS ME	07.551.316/0001-10	CLASSE IV	R\$ 2.126,47	R\$ 0,00	R\$ 2.126,47	R\$ 2.175,09	R\$ 47,84	R\$ 2.222,93	R\$ 0,00	R\$ 2.222,93
F & M CALCADOS LTDA - EPP	02.226.992/0001-03	CLASSE IV	R\$ 320,04	R\$ 0,00	R\$ 320,04	R\$ 325,38	R\$ 7,38	R\$ 332,76	R\$ 0,00	R\$ 332,76
F G DA SILVA SANTA BARBARA DOESTE - ME	52.007.705/0001-34	CLASSE IV	R\$ 365,84	R\$ 0,00	R\$ 365,84	R\$ 434,37	R\$ 118,39	R\$ 552,76	R\$ 0,00	R\$ 552,76
F MAESTA ROPELATO ME	10.620.493/0001-16	CLASSE IV	R\$ 284,45	R\$ 0,00	R\$ 284,45	R\$ 337,58	R\$ 84,83	R\$ 422,40	R\$ 0,00	R\$ 422,40
F. A. R. SANTOS MEE	03.638.552/0001-18	CLASSE IV	R\$ 149,33	R\$ 0,00	R\$ 149,33	R\$ 172,48	R\$ 42,72	R\$ 215,20	R\$ 0,00	R\$ 215,20
F. C. A. CALCADOS E ACESSORIOS LTDA ME	19.805.699/0001-95	CLASSE IV	R\$ 0,00	R\$ 629,10	R\$ 629,10	R\$ 629,10	R\$ 0,00	R\$ 629,10	R\$ 0,00	R\$ 629,10
F. P. COMERCIAL DE CONFECÇOES LTDA ME	13.591.160/0001-02	CLASSE IV	R\$ 1.311,84	R\$ 0,00	R\$ 1.311,84	R\$ 1.480,47	R\$ 199,86	R\$ 1.680,33	R\$ 0,00	R\$ 1.680,33
F. R. GALINARI - EPP	05.620.292/0001-89	CLASSE IV	R\$ 196,61	R\$ 0,00	R\$ 196,61	R\$ 196,61	R\$ 0,33	R\$ 196,94	R\$ 0,00	R\$ 196,94
FABIANA CALCADOS E CONFECÇOES LTDA ME	23.138.159/0001-72	CLASSE IV	R\$ 179,70	R\$ 0,00	R\$ 179,70	R\$ 210,22	R\$ 40,08	R\$ 250,31	R\$ 0,00	R\$ 250,31
FABIO HENRIQUE JANUARIO FALDAO TUPA EPP	01.491.092/0001-12	CLASSE IV	R\$ 113,17	R\$ 0,00	R\$ 113,17	R\$ 114,10	R\$ 0,27	R\$ 114,36	R\$ 0,00	R\$ 114,36
FABIO PERONI PAIVA EPP	04.675.857/0001-62	CLASSE IV	R\$ 684,32	R\$ 0,00	R\$ 684,32	R\$ 772,28	R\$ 104,77	R\$ 877,06	R\$ 0,00	R\$ 877,06
FABIO ZANETTI SALTO EPP	73.008.955/0001-69	CLASSE IV	R\$ 387,30	R\$ 0,00	R\$ 387,30	R\$ 484,80	R\$ 188,75	R\$ 673,54	R\$ 0,00	R\$ 673,54
FALCOES INDOMAVIES LTDA EPP	84.709.450/0001-48	CLASSE IV	R\$ 1.030,57	R\$ 340,60	R\$ 1.371,17	R\$ 1.398,21	R\$ 39,71	R\$ 1.437,92	R\$ 0,00	R\$ 1.437,92
FALKENBACH & CIA LTDA - EPP	03.726.955/0001-19	CLASSE IV	R\$ 18.585,56	R\$ 2.906,98	R\$ 21.492,54	R\$ 21.756,74	R\$ 419,18	R\$ 22.175,92	R\$ 0,00	R\$ 22.175,92
FASHION CONCEPT MODAS LTDA - EPP	16.596.642/0001-35	CLASSE IV	R\$ 204,93	R\$ 0,00	R\$ 204,93	R\$ 240,89	R\$ 50,59	R\$ 291,48	R\$ 0,00	R\$ 291,48
FDO COMERCIO DE CALCADOS EIRELI ME- LJ 13	20.241.144/0001-47	CLASSE IV	R\$ 0,00	R\$ 603,61	R\$ 603,61	R\$ 603,61	R\$ 0,00	R\$ 603,61	R\$ 0,00	R\$ 603,61
FEIRAO DO SAPATO LTDA - EPP	02.572.787/0001-91	CLASSE IV	R\$ 2.017,12	R\$ 0,00	R\$ 2.017,12	R\$ 2.112,63	R\$ 108,39	R\$ 2.221,02	R\$ 0,00	R\$ 2.221,02
FEITOSA COMERCIO DE CALCADOS LTDA EPP	12.481.709/0001-35	CLASSE IV	R\$ 333,35	R\$ 0,00	R\$ 333,35	R\$ 390,23	R\$ 79,48	R\$ 469,71	R\$ 0,00	R\$ 469,71
FENIX CONFECÇOES CAARAPO LTDA ME	16.036.568/0001-00	CLASSE IV	R\$ 44,90	R\$ 0,00	R\$ 44,90	R\$ 59,48	R\$ 29,03	R\$ 88,51	R\$ 0,00	R\$ 88,51
FERNANDO CHOIFI MALUF - ME	04.283.526/0001-87	CLASSE IV	R\$ 246,83	R\$ 0,00	R\$ 246,83	R\$ 306,47	R\$ 112,69	R\$ 419,16	R\$ 0,00	R\$ 419,16
FHABI MODAS LTDA ME	04.666.325/0001-69	CLASSE IV	R\$ 79,90	R\$ 0,00	R\$ 79,90	R\$ 92,29	R\$ 22,86	R\$ 115,14	R\$ 0,00	R\$ 115,14
FILIFE ANTONIO CARNEIRO FUZARO ME	10.682.158/0001-42	CLASSE IV	R\$ 14.305,00	R\$ 0,00	R\$ 14.305,00	R\$ 14.543,69	R\$ 426,61	R\$ 14.970,31	R\$ 0,00	R\$ 14.970,31
FLAVIA MARLISE KUHN ME	36.945.798/0001-91	CLASSE IV	R\$ 731,80	R\$ 0,00	R\$ 731,80	R\$ 737,80	R\$ 3,69	R\$ 741,49	R\$ 0,00	R\$ 741,49
FLORENTINO BRIDE ME	27.340.405/0001-25	CLASSE IV	R\$ 29,90	R\$ 0,00	R\$ 29,90	R\$ 41,66	R\$ 26,30	R\$ 67,97	R\$ 0,00	R\$ 67,97
FR TRANSPORTES EIRELI EPP	02.536.194/0001-70	CLASSE IV	R\$ 78,57	R\$ 0,00	R\$ 78,57	R\$ 79,21	R\$ 0,18	R\$ 79,40	R\$ 0,00	R\$ 79,40
FRANCINEUDA DA CONCEICAO-EPP	07.975.503/0001-21	CLASSE IV	R\$ 104,84	R\$ 0,00	R\$ 104,84	R\$ 120,71	R\$ 20,24	R\$ 140,95	R\$ 0,00	R\$ 140,95
FRANCISCA HELENA CASTELO B. PINHEIRO-ME	41.392.093/0001-24	CLASSE IV	R\$ 127,70	R\$ 0,00	R\$ 127,70	R\$ 175,00	R\$ 99,11	R\$ 274,11	R\$ 0,00	R\$ 274,11
FRANCISCO SABURO SAITO ME	04.929.703/0001-50	CLASSE IV	R\$ 381,82	R\$ 0,00	R\$ 381,82	R\$ 503,79	R\$ 243,71	R\$ 747,50	R\$ 0,00	R\$ 747,50
FURLAN E SOUZA LTDA ME	03.820.089/0001-20	CLASSE IV	R\$ 477,20	R\$ 0,00	R\$ 477,20	R\$ 619,73	R\$ 284,87	R\$ 904,60	R\$ 0,00	R\$ 904,60
G & G MODAS E CALCADOS LTDA ME	07.678.082/0001-77	CLASSE IV	R\$ 69,80	R\$ 0,00	R\$ 69,80	R\$ 97,26	R\$ 61,40	R\$ 158,66	R\$ 0,00	R\$ 158,66
G E A CALCADOS LTDA ME	07.270.959/0001-96	CLASSE IV	R\$ 58,79	R\$ 0,00	R\$ 58,79	R\$ 64,43	R\$ 6,57	R\$ 71,00	R\$ 0,00	R\$ 71,00
G.H.S. MOREIRA & COSTA LTDA - ME	14.205.491/0001-11	CLASSE IV	R\$ 581,39	R\$ 0,00	R\$ 581,39	R\$ 586,16	R\$ 6,84	R\$ 593,00	R\$ 0,00	R\$ 593,00
GABRIEL MARION BRAGHINI - ME	12.001.503/0001-60	CLASSE IV	R\$ 158,89	R\$ 0,00	R\$ 158,89	R\$ 191,35	R\$ 59,70	R\$ 251,06	R\$ 0,00	R\$ 251,06
GADAN CALCADOS LTDA EPP	14.467.067/0001-45	CLASSE IV	R\$ 0,10	R\$ 0,00	R\$ 0,10	R\$ 0,12	R\$ 0,03	R\$ 0,15	R\$ 0,00	R\$ 0,15
GALDINI CALCADOS TDA ME	02.164.545/0001-69	CLASSE IV	R\$ 181,99	R\$ 0,00	R\$ 181,99	R\$ 219,17	R\$ 68,38	R\$ 287,56	R\$ 0,00	R\$ 287,56
GALINARI SHOPPING CALCADOS E VESTUARIO LTDA ME	22.624.690/0001-92	CLASSE IV	R\$ 0,00	R\$ 188,88	R\$ 188,88	R\$ 188,88	R\$ 0,00	R\$ 188,88	R\$ 0,00	R\$ 188,88
GALTER CALCADOS EIRELI - EPP	07.462.050/0001-30	CLASSE IV	R\$ 256,22	R\$ 0,00	R\$ 256,22	R\$ 265,16	R\$ 12,10	R\$ 277,26	R\$ 0,00	R\$ 277,26
GEMA CALCADOS LTDA EPP	11.220.762/0001-10	CLASSE IV	R\$ 248,95	R\$ 0,00	R\$ 248,95	R\$ 253,10	R\$ 5,91	R\$ 259,01	R\$ 0,00	R\$ 259,01
GEORGES HAUER ASSIS - EPP	03.050.083/0001-11	CLASSE IV	R\$ 57,87	R\$ 0,00	R\$ 57,87	R\$ 68,02	R\$ 14,40	R\$ 82,42	R\$ 0,00	R\$ 82,42
GERACAO 3000 COMERCIO DE CONFECÇOES LTDA ME	15.534.949/0002-20	CLASSE IV	R\$ 57,87	R\$ 0,00	R\$ 57,87	R\$ 66,93	R\$ 16,17	R\$ 83,10	R\$ 0,00	R\$ 83,10
GERALDO FALDAO - EPP	72.552.565/0001-92	CLASSE IV	R\$ 318,39	R\$ 0,00	R\$ 318,39	R\$ 327,22	R\$ 10,93	R\$ 338,15	R\$ 0,00	R\$ 338,15
GESIELE DA COSTA PINTO ME	09.176.050/0001-07	CLASSE IV	R\$ 396,80	R\$ 0,00	R\$ 396,80	R\$ 550,43	R\$ 336,50	R\$ 886,93	R\$ 0,00	R\$ 886,93
GF CALCADOS LTDA - ME	18.056.284/0001-01	CLASSE IV	R\$ 61,51	R\$ 0,00	R\$ 61,51	R\$ 71,67	R\$ 16,67	R\$ 88,34	R\$ 0,00	R\$ 88,34
GG CALCADOS LTDA - ME	23.759.467/0001-15	CLASSE IV	R\$ 114,80	R\$ 0,00	R\$ 114,80	R\$ 129,56	R\$ 18,48	R\$ 148,04	R\$ 0,00	R\$ 148,04
GIL STRASS LTDA ME	10.216.079/0001-46	CLASSE IV	R\$ 8.999,00	R\$ 0,00	R\$ 8.999,00	R\$ 9.132,52	R\$ 207,80	R\$ 9.340,32	R\$ 0,00	R\$ 9.340,32

COLUNA 1	COLUNA 2	COLUNA 3	COLUNA 4	COLUNA 5	COLUNA 6	COLUNA 7	COLUNA 8	COLUNA 9	COLUNA 10	COLUNA 11
CREADOR	CNPJ / CPF	ORIGEM	VALOR INFORMADO ORIGINAL	AJUSTE	VALOR AJUSTADO	VALOR NO PEDIDO DA RJ	JUROS ANTERIOR AO PEDIDO DE RJ	VALOR ATUALIZADO NA DATA DO PEDIDO DE RJ (1)	JUROS POSTERIOR AO PEDIDO DE RJ	VALOR ATUALIZADO NA DATA DO PEDIDO DE RJ (2)
GILTEX CALCADOS LTDA ME	73.873.960/0001-30	CLASSE IV	R\$ 93,80	R\$ 0,00	R\$ 93,80	R\$ 103,51	R\$ 11,77	R\$ 115,28	R\$ 0,00	R\$ 115,28
GILVANIA PEREIRA JARDIM MAGALHAES - ME	01.629.794/0001-10	CLASSE IV	R\$ 39,90	R\$ 0,00	R\$ 39,90	R\$ 54,08	R\$ 27,58	R\$ 81,67	R\$ 0,00	R\$ 81,67
GIOVANI COMERCIO DE CONFECOES LTDA.EPP	88.327.200/0003-66	CLASSE IV	R\$ 186,04	R\$ 0,00	R\$ 186,04	R\$ 218,69	R\$ 44,90	R\$ 263,59	R\$ 0,00	R\$ 263,59
GIOVANNI NEVES SANTACHIARA FILHO ME	07.966.107/0001-38	CLASSE IV	R\$ 2.613,18	-R\$ 2.613,18	R\$ 0,00	R\$ 0,00	R\$ 0,00	R\$ 0,00	R\$ 0,00	R\$ 0,00
GISLAINE DE OLIVEIRA NUNES ME	20.421.047/0001-36	CLASSE IV	R\$ 433,60	R\$ 0,00	R\$ 433,60	R\$ 440,83	R\$ 12,93	R\$ 453,77	R\$ 0,00	R\$ 453,77
GLOBO ROUPAS E CONFECOES LTDA ME	04.256.593/0001-02	CLASSE IV	R\$ 863,50	R\$ 0,00	R\$ 863,50	R\$ 1.031,23	R\$ 304,15	R\$ 1.335,38	R\$ 0,00	R\$ 1.335,38
GONTIJO E MELO COMERCIO DE CALCADOS LTDA - EPP	05.935.107/0001-45	CLASSE IV	R\$ 44,03	R\$ 0,00	R\$ 44,03	R\$ 44,54	R\$ 0,83	R\$ 45,37	R\$ 0,00	R\$ 45,37
GRACILENE DE ARAUJO ME	38.480.158/0001-89	CLASSE IV	R\$ 1.052,10	R\$ 0,00	R\$ 1.052,10	R\$ 1.263,56	R\$ 405,79	R\$ 1.669,35	R\$ 0,00	R\$ 1.669,35
GRAFICA R N DO BRASIL LTDA ME	21.223.332/0001-05	CLASSE IV	R\$ 5.772,00	R\$ 0,00	R\$ 5.772,00	R\$ 5.838,53	R\$ 95,85	R\$ 5.934,39	R\$ 0,00	R\$ 5.934,39
GRANDE CALCADOS LTDA ME	19.658.791/0001-70	CLASSE IV	R\$ 664,27	R\$ 0,00	R\$ 664,27	R\$ 712,55	R\$ 68,77	R\$ 781,32	R\$ 0,00	R\$ 781,32
GREENGOL CALCADOS E ROUPAS LTDA - ME	07.979.472/0001-87	CLASSE IV	R\$ 305,78	R\$ 0,00	R\$ 305,78	R\$ 386,09	R\$ 158,15	R\$ 544,24	R\$ 0,00	R\$ 544,24
GRINGS E GELINGER LTDA - ME	10.327.809/0001-86	CLASSE IV	R\$ 85.059,70	R\$ 191,25	R\$ 85.250,95	R\$ 85.309,97	R\$ 23,57	R\$ 85.333,54	R\$ 0,00	R\$ 85.333,54
GUANDU COMERCIO DE CALCADOS EIRELI EPP	10.413.792/0001-80	CLASSE IV	R\$ 54,90	R\$ 0,00	R\$ 54,90	R\$ 57,46	R\$ 3,45	R\$ 60,91	R\$ 0,00	R\$ 60,91
GUIMARAES & SANTOS COM DE CONFECOES E CALCADOS LTDA ME	10.217.605/0001-92	CLASSE IV	R\$ 67,10	R\$ 0,00	R\$ 67,10	R\$ 78,87	R\$ 16,88	R\$ 95,75	R\$ 0,00	R\$ 95,75
GUSTAVO DERMENDJIAN ME	04.117.074/0001-63	CLASSE IV	R\$ 176,21	R\$ 0,00	R\$ 176,21	R\$ 184,61	R\$ 14,18	R\$ 198,78	R\$ 0,00	R\$ 198,78
GUSTAVO FERRAZ CALCADOS LTDA ME	05.316.045/0001-93	CLASSE IV	R\$ 104,80	R\$ 0,00	R\$ 104,80	R\$ 124,03	R\$ 33,57	R\$ 157,60	R\$ 0,00	R\$ 157,60
GUT BELLA - COMERCIO DE ARTIGOS DO VESTUARIO LTDA ME	11.625.932/0001-46	CLASSE IV	R\$ 239,70	R\$ 0,00	R\$ 239,70	R\$ 270,51	R\$ 38,50	R\$ 309,01	R\$ 0,00	R\$ 309,01
H S CALCADOS E CONFECOES LTDA ME	03.775.365/0003-48	CLASSE IV	R\$ 0,00	R\$ 54,67	R\$ 54,67	R\$ 54,67	R\$ 0,00	R\$ 54,67	R\$ 0,00	R\$ 54,67
HAGUIAR COMERCIO DE CALCADOS LTDA - ME	19.646.483/0001-24	CLASSE IV	R\$ 979,02	R\$ 0,00	R\$ 979,02	R\$ 995,36	R\$ 25,96	R\$ 1.021,32	R\$ 0,00	R\$ 1.021,32
HAMONA COMERCIO DE CALCADOS LTDA - EPP	02.061.290/0001-09	CLASSE IV	R\$ 737,88	R\$ 0,00	R\$ 737,88	R\$ 743,93	R\$ 8,43	R\$ 752,36	R\$ 0,00	R\$ 752,36
HARRISON MARCON CACHOEIRA - ME	16.922.827/0001-92	CLASSE IV	R\$ 1.195,61	R\$ 0,00	R\$ 1.195,61	R\$ 1.268,07	R\$ 87,59	R\$ 1.355,67	R\$ 0,00	R\$ 1.355,67
HELENA BIAZOTO ROCHA - ME	07.160.441/0001-08	CLASSE IV	R\$ 439,60	R\$ 0,00	R\$ 439,60	R\$ 475,93	R\$ 38,87	R\$ 514,79	R\$ 0,00	R\$ 514,79
HELENA CALCADOS LTDA ME	05.425.763/0001-06	CLASSE IV	R\$ 50,51	R\$ 0,00	R\$ 50,51	R\$ 52,61	R\$ 2,54	R\$ 55,15	R\$ 0,00	R\$ 55,15
HELENA MAEMORI MORI - ME	08.841.394/0001-12	CLASSE IV	R\$ 82,90	R\$ 0,00	R\$ 82,90	R\$ 83,58	R\$ 0,98	R\$ 84,55	R\$ 0,00	R\$ 84,55
HELLEN PEIXOTO COM DE CALC E CONFEC LTDA - ME	02.824.051/0001-63	CLASSE IV	R\$ 59,90	R\$ 0,00	R\$ 59,90	R\$ 74,82	R\$ 28,28	R\$ 103,10	R\$ 0,00	R\$ 103,10
HENRIQUE E. RIBEIRO LTDA ME	02.436.838/0001-58	CLASSE IV	R\$ 435,30	R\$ 0,00	R\$ 435,30	R\$ 485,57	R\$ 62,32	R\$ 547,89	R\$ 0,00	R\$ 547,89
HERMINIA DOMINGOS JUNQUEIROPOLIS ME	04.929.889/0001-47	CLASSE IV	R\$ 124,91	R\$ 0,00	R\$ 124,91	R\$ 161,65	R\$ 73,22	R\$ 234,87	R\$ 0,00	R\$ 234,87
HS COMERCIO DE CALCADOS E CONFECOES LTDA ME	81.600.082/0001-07	CLASSE IV	R\$ 2.144,03	R\$ 0,00	R\$ 2.144,03	R\$ 2.509,70	R\$ 475,74	R\$ 2.985,45	R\$ 0,00	R\$ 2.985,45
HUGO CALCADOS LTDA EPP	25.385.626/0001-94	CLASSE IV	R\$ 601,38	R\$ 0,00	R\$ 601,38	R\$ 606,31	R\$ 5,74	R\$ 612,05	R\$ 0,00	R\$ 612,05
HUSF HUSSEIM ATTIE ME	58.582.537/0001-97	CLASSE IV	R\$ 49,90	R\$ 0,00	R\$ 49,90	R\$ 50,31	R\$ 0,45	R\$ 50,76	R\$ 0,00	R\$ 50,76
I A RIBEIRO CALCADOS LTDA ME	05.256.793/0001-28	CLASSE IV	R\$ 43,91	R\$ 0,00	R\$ 43,91	R\$ 44,64	R\$ 1,15	R\$ 45,79	R\$ 0,00	R\$ 45,79
I A SABBANELLI ME	10.957.324/0001-76	CLASSE IV	R\$ 109,80	R\$ 0,00	R\$ 109,80	R\$ 137,15	R\$ 52,76	R\$ 189,91	R\$ 0,00	R\$ 189,91
I S DOS SANTOS LIMA EIRELI EPP	20.935.787/0001-90	CLASSE IV	R\$ 190,79	R\$ 373,18	R\$ 563,97	R\$ 567,15	R\$ 4,98	R\$ 572,13	R\$ 0,00	R\$ 572,13
I SANT ANNA ALVES CALCADOS EPP	13.691.786/0001-82	CLASSE IV	R\$ 4.682,82	R\$ 0,00	R\$ 4.682,82	R\$ 6.359,43	R\$ 3.391,70	R\$ 9.751,13	R\$ 0,00	R\$ 9.751,13
I. C. CALCADOS E CONFECOES LTDA - EPP	04.199.114/0001-63	CLASSE IV	R\$ 719,20	R\$ 0,00	R\$ 719,20	R\$ 788,23	R\$ 80,92	R\$ 869,15	R\$ 0,00	R\$ 869,15
IDALVA DE LOURDES SEIBEL PERINI ME	07.279.840/0001-84	CLASSE IV	R\$ 367,37	R\$ 0,00	R\$ 367,37	R\$ 409,80	R\$ 52,59	R\$ 462,39	R\$ 0,00	R\$ 462,39
IDV CALCADOS E CONFECOES LTDA. - ME	15.459.612/0001-14	CLASSE IV	R\$ 55,11	R\$ 0,00	R\$ 55,11	R\$ 62,80	R\$ 9,32	R\$ 72,12	R\$ 0,00	R\$ 72,12
IMPERIO MODAS LTDA - ME	22.359.369/0001-28	CLASSE IV	R\$ 405,27	R\$ 0,00	R\$ 405,27	R\$ 408,59	R\$ 4,36	R\$ 412,95	R\$ 0,00	R\$ 412,95
INNOVATIV IND. E COM. DE TECIDOS LTDA EPP	10.820.791/0001-50	CLASSE IV	R\$ 2.606,27	R\$ 0,00	R\$ 2.606,27	R\$ 2.683,94	R\$ 94,83	R\$ 2.778,77	R\$ 0,00	R\$ 2.778,77
IONICE SOUZA JACINTO ME	02.196.671/0001-03	CLASSE IV	R\$ 909,99	R\$ 0,00	R\$ 909,99	R\$ 917,45	R\$ 8,87	R\$ 926,32	R\$ 0,00	R\$ 926,32
IRENE DE FATIMA RIBEIRO MODAS ME	03.841.649/0001-23	CLASSE IV	R\$ 184,53	R\$ 0,00	R\$ 184,53	R\$ 213,14	R\$ 53,14	R\$ 266,28	R\$ 0,00	R\$ 266,28
IRINEIA ILZA NUNES FELIPPE	83.254.821/0001-81	CLASSE IV	R\$ 861,90	R\$ 0,00	R\$ 861,90	R\$ 870,78	R\$ 8,94	R\$ 879,72	R\$ 0,00	R\$ 879,72
IRINEU GOLIN E CIA LTDA ME	92.575.703/0001-66	CLASSE IV	R\$ 59,90	R\$ 0,00	R\$ 59,90	R\$ 69,19	R\$ 17,14	R\$ 86,32	R\$ 0,00	R\$ 86,32
IRMAOS MENZEN CALCADOS LTDA EPP	00.295.276/0001-44	CLASSE IV	R\$ 241,70	R\$ 0,00	R\$ 241,70	R\$ 241,70	R\$ 0,40	R\$ 242,10	R\$ 0,00	R\$ 242,10
ITA-SUL COMERCIO DE CALCADOS LTDA ME	04.743.596/0001-70	CLASSE IV	R\$ 906,33	R\$ 0,00	R\$ 906,33	R\$ 962,04	R\$ 64,50	R\$ 1.026,54	R\$ 0,00	R\$ 1.026,54
IVACI CATARINA DUPIN FELIPE & CIA LTDA - ME	20.188.793/0001-21	CLASSE IV	R\$ 139,80	R\$ 0,00	R\$ 139,80	R\$ 162,74	R\$ 36,66	R\$ 199,40	R\$ 0,00	R\$ 199,40
IVANIR DO NASCIMENTO LIMA ME	15.395.533/0001-97	CLASSE IV	R\$ 131,38	R\$ 0,00	R\$ 131,38	R\$ 149,72	R\$ 22,06	R\$ 171,78	R\$ 0,00	R\$ 171,78
J A ALBUQUERQUE ME	34.804.617/0001-81	CLASSE IV	R\$ 718,90	R\$ 0,00	R\$ 718,90	R\$ 790,78	R\$ 83,10	R\$ 873,88	R\$ 0,00	R\$ 873,88
J A CALCADOS CONFECOES E Pousada LTDA ME	04.513.496/0001-58	CLASSE IV	R\$ 344,56	R\$ 0,00	R\$ 344,56	R\$ 431,30	R\$ 168,06	R\$ 599,36	R\$ 0,00	R\$ 599,36
J BARCHFELD AGUAS ME	20.134.297/0001-95	CLASSE IV	R\$ 0,00	R\$ 150,00	R\$ 150,00	R\$ 150,00	R\$ 0,00	R\$ 150,00	R\$ 0,00	R\$ 150,00
J BATISTA DA CRUZ FILHO DE MUCURI ME	03.210.513/0001-15	CLASSE IV	R\$ 379,81	R\$ 0,00	R\$ 379,81	R\$ 453,80	R\$ 129,91	R\$ 583,71	R\$ 0,00	R\$ 583,71
J E J CALCADOS LTDA ME	07.383.285/0001-36	CLASSE IV	R\$ 10,58	R\$ 0,00	R\$ 10,58	R\$ 14,68	R\$ 9,07	R\$ 23,75	R\$ 0,00	R\$ 23,75
J E L CALCADOS LTDA ME	08.940.791/0001-41	CLASSE IV	R\$ 969,90	R\$ 0,00	R\$ 969,90	R\$ 977,85	R\$ 9,86	R\$ 987,71	R\$ 0,00	R\$ 987,71
J E MARUM E CIA LTDA EPP	73.006.892/0001-01	CLASSE IV	R\$ 150,61	R\$ 0,00	R\$ 150,61	R\$ 153,12	R\$ 4,25	R\$ 157,37	R\$ 0,00	R\$ 157,37
J L MONTOYA & CIA LTDA EPP	58.844.036/0001-31	CLASSE IV	R\$ 88,23	R\$ 62,47	R\$ 150,70	R\$ 159,17	R\$ 9,96	R\$ 169,13	R\$ 0,00	R\$ 169,13

COLUNA 1	COLUNA 2	COLUNA 3	COLUNA 4	COLUNA 5	COLUNA 6	COLUNA 7	COLUNA 8	COLUNA 9	COLUNA 10	COLUNA 11
CREADOR	CNPJ / CPF	ORIGEM	VALOR INFORMADO ORIGINAL	AJUSTE	VALOR AJUSTADO	VALOR NO PEDIDO DA RJ	JUROS ANTERIOR AO PEDIDO DE RJ	VALOR ATUALIZADO NA DATA DO PEDIDO DE RJ (1)	JUROS POSTERIOR AO PEDIDO DE RJ	VALOR ATUALIZADO NA DATA DO PEDIDO DE RJ (2)
J L PIETROBOM CALCADOS ME	20.342.790/0001-09	CLASSE IV	R\$ 283,43	R\$ 0,00	R\$ 283,43	R\$ 301,16	R\$ 21,68	R\$ 322,84	R\$ 0,00	R\$ 322,84
J L SILVA MAGAZINE ME	07.467.424/0002-90	CLASSE IV	R\$ 179,73	R\$ 0,00	R\$ 179,73	R\$ 182,73	R\$ 5,54	R\$ 188,27	R\$ 0,00	R\$ 188,27
J P DA CONCEIÇÃO VESTUÁRIO - EPP	06.230.343/0001-29	CLASSE IV	R\$ 296,96	R\$ 0,00	R\$ 296,96	R\$ 324,55	R\$ 30,18	R\$ 354,74	R\$ 0,00	R\$ 354,74
J S DE OLIVEIRA FENIX CALCADOS ME	08.738.456/0001-65	CLASSE IV	R\$ 396,60	R\$ 0,00	R\$ 396,60	R\$ 437,67	R\$ 48,62	R\$ 486,28	R\$ 0,00	R\$ 486,28
J SANTOS SOUZA E CIA LTDA EPP	02.704.194/0001-31	CLASSE IV	R\$ 358,20	R\$ 0,00	R\$ 358,20	R\$ 488,29	R\$ 268,89	R\$ 757,18	R\$ 0,00	R\$ 757,18
J V L VIOLA EPP	00.005.887/0001-00	CLASSE IV	R\$ 240,68	R\$ 0,00	R\$ 240,68	R\$ 244,70	R\$ 6,28	R\$ 250,98	R\$ 0,00	R\$ 250,98
J. L. ROCHA CALCADOS - ME	59.128.157/0001-40	CLASSE IV	R\$ 84,18	R\$ 0,00	R\$ 84,18	R\$ 104,21	R\$ 36,68	R\$ 140,89	R\$ 0,00	R\$ 140,89
J. P. DE ANDRADE & CIA LTDA - ME	11.253.288/0001-22	CLASSE IV	R\$ 54,90	R\$ 0,00	R\$ 54,90	R\$ 57,18	R\$ 2,52	R\$ 140,89	R\$ 0,00	R\$ 140,89
J. SINTONIA CALÇADOS LTDA ME	10.731.654/0001-49	CLASSE IV	R\$ 521,00	R\$ 0,00	R\$ 521,00	R\$ 667,07	R\$ 300,41	R\$ 967,48	R\$ 0,00	R\$ 967,48
J. VICARI COMERCIO DE CALCADOS EIRELE -EPP	08.926.504/0001-49	CLASSE IV	R\$ 59,41	R\$ 0,00	R\$ 59,41	R\$ 74,10	R\$ 27,64	R\$ 101,74	R\$ 0,00	R\$ 101,74
J.A. CALCADOS E ACESSORIOS LTDA - ME	11.220.235/0001-05	CLASSE IV	R\$ 60,07	R\$ 0,00	R\$ 60,07	R\$ 60,56	R\$ 0,69	R\$ 61,25	R\$ 0,00	R\$ 61,25
J.L. LAGUNA TRANSPORTADORA LTDA - EPP	02.058.135/0001-33	CLASSE IV	R\$ 280,00	R\$ 0,00	R\$ 280,00	R\$ 280,00	R\$ 0,00	R\$ 280,00	-R\$ 5,04	R\$ 274,96
J.S. COMERCIO DE CALCADOS LTDA EPP	15.657.794/0001-38	CLASSE IV	R\$ 1.019,25	R\$ 0,00	R\$ 1.019,25	R\$ 1.124,79	R\$ 125,98	R\$ 1.250,76	R\$ 0,00	R\$ 1.250,76
JACOBINA CALCADOS LTDA ME	05.669.206/0001-22	CLASSE IV	R\$ 896,50	R\$ 0,00	R\$ 896,50	R\$ 989,33	R\$ 112,78	R\$ 1.102,11	R\$ 0,00	R\$ 1.102,11
JAIR PIRES ME	25.150.988/0001-04	CLASSE IV	R\$ 222,72	R\$ 64,77	R\$ 287,49	R\$ 313,87	R\$ 31,25	R\$ 345,13	R\$ 0,00	R\$ 345,13
JAIRO CALCADOS LTDA ME	13.930.861/0001-10	CLASSE IV	R\$ 235,19	R\$ 0,00	R\$ 235,19	R\$ 291,53	R\$ 102,72	R\$ 394,25	R\$ 0,00	R\$ 394,25
JAMARI COMERCIO DE CONFECÇOES LTDA EPP	13.480.111/0001-94	CLASSE IV	R\$ 61,01	R\$ 0,00	R\$ 61,01	R\$ 68,85	R\$ 9,32	R\$ 78,17	R\$ 0,00	R\$ 78,17
JANAINA GRAZIELA COSTA BARROSO ME	16.454.478/0001-21	CLASSE IV	R\$ 456,11	R\$ 0,00	R\$ 456,11	R\$ 463,72	R\$ 11,59	R\$ 475,31	R\$ 0,00	R\$ 475,31
JANDYRA AZEVEDO CALCADOS ME	18.168.248/0001-21	CLASSE IV	R\$ 792,47	R\$ 0,00	R\$ 792,47	R\$ 798,97	R\$ 9,05	R\$ 808,02	R\$ 0,00	R\$ 808,02
JBM COMERCIO DE ARTIGOS ESPORTIVOS LTDA ME	12.850.320/0001-10	CLASSE IV	R\$ 0,00	R\$ 47,21	R\$ 47,21	R\$ 47,21	R\$ 0,00	R\$ 47,21	R\$ 0,00	R\$ 47,21
JDNS ROUPAS E CALCADOS LTDA - EPP	01.774.574/0001-80	CLASSE IV	R\$ 432,30	R\$ 0,00	R\$ 432,30	R\$ 482,23	R\$ 61,73	R\$ 543,95	R\$ 0,00	R\$ 543,95
JEREMIAS EVANGELISTA DOS SANTOS ME	18.038.545/0001-52	CLASSE IV	R\$ 60.385,75	R\$ 9.615,93	R\$ 70.001,68	R\$ 70.752,72	R\$ 1.063,11	R\$ 71.815,83	R\$ 0,00	R\$ 71.815,83
JERSAN MODA FASHION LTDA. ME	11.800.457/0001-05	CLASSE IV	R\$ 229,41	R\$ 0,00	R\$ 229,41	R\$ 231,29	R\$ 1,00	R\$ 232,29	R\$ 0,00	R\$ 232,29
JESSICA ALINE GOMES DE SA PIRES PEREIRA ME	13.611.487/0001-90	CLASSE IV	R\$ 365,50	R\$ 0,00	R\$ 365,50	R\$ 368,50	R\$ 2,33	R\$ 370,83	R\$ 0,00	R\$ 370,83
JESUS E SILVA LTDA ME	04.087.022/0001-91	CLASSE IV	R\$ 37,90	R\$ 0,00	R\$ 37,90	R\$ 49,88	R\$ 23,61	R\$ 73,49	R\$ 0,00	R\$ 73,49
JGA COMERCIO DE CALCADOS LTDA EPP	11.008.648/0001-20	CLASSE IV	R\$ 1.795,32	R\$ 0,00	R\$ 1.795,32	R\$ 2.075,19	R\$ 373,88	R\$ 2.449,08	R\$ 0,00	R\$ 2.449,08
JGI COMERCIO DE CALCADOS LTDA EPP	12.407.999/0001-77	CLASSE IV	R\$ 341,37	R\$ 0,00	R\$ 341,37	R\$ 432,93	R\$ 183,70	R\$ 616,63	R\$ 0,00	R\$ 616,63
JLS COMERCIAL DE CALCADOS LTDA ME	04.641.432/0001-32	CLASSE IV	R\$ 679,27	R\$ 0,00	R\$ 679,27	R\$ 690,60	R\$ 18,88	R\$ 709,48	R\$ 0,00	R\$ 709,48
JM & JM COMERCIO DE CALCADOS LTDA - ME	19.318.036/0003-08	CLASSE IV	R\$ 57,36	R\$ 0,00	R\$ 57,36	R\$ 58,32	R\$ 1,32	R\$ 59,64	R\$ 0,00	R\$ 59,64
JM & JM COMERCIO DE CALCADOS LTDA - ME	19.318.036/0002-27	CLASSE IV	R\$ 29,94	R\$ 0,00	R\$ 29,94	R\$ 31,18	R\$ 1,36	R\$ 32,55	R\$ 0,00	R\$ 32,55
JOAO C DAMACENA ME	01.110.761/0001-69	CLASSE IV	R\$ 115,83	R\$ 0,00	R\$ 115,83	R\$ 117,76	R\$ 3,49	R\$ 121,26	R\$ 0,00	R\$ 121,26
JOAO C. DE AVILA OLIVEIRA CALCADOS - ME	18.371.817/0001-31	CLASSE IV	R\$ 799,58	R\$ 0,00	R\$ 799,58	R\$ 806,14	R\$ 3,76	R\$ 809,90	R\$ 0,00	R\$ 809,90
JOAO PAULO ALVES -ME	24.745.929/0001-08	CLASSE IV	R\$ 209,70	R\$ 0,00	R\$ 209,70	R\$ 248,17	R\$ 67,17	R\$ 315,35	R\$ 0,00	R\$ 315,35
JOAO PAULO DE CARVALHO RUBIO - ME	08.026.097/0001-13	CLASSE IV	R\$ 363,60	R\$ 0,00	R\$ 363,60	R\$ 367,79	R\$ 7,85	R\$ 375,64	R\$ 0,00	R\$ 375,64
JOCI MODAS COMERCIO DE ROUPAS E CALCADOS LTDA ME	07.585.563/0001-38	CLASSE IV	R\$ 330,84	R\$ 0,00	R\$ 330,84	R\$ 344,01	R\$ 18,31	R\$ 362,32	R\$ 0,00	R\$ 362,32
JODAL TECIDOS LTDA ME	04.706.238/0001-98	CLASSE IV	R\$ 405,39	R\$ 0,00	R\$ 405,39	R\$ 476,85	R\$ 101,22	R\$ 578,07	R\$ 0,00	R\$ 578,07
JOKA COMERCIO DE CALCADOS LTDA EPP	04.889.649/0001-66	CLASSE IV	R\$ 384,71	R\$ 0,00	R\$ 384,71	R\$ 389,14	R\$ 8,04	R\$ 397,19	R\$ 0,00	R\$ 397,19
JORROVI COMERCIO DE CALCADOS - EIRELI - EPP	00.832.098/0001-43	CLASSE IV	R\$ 1.259,66	R\$ 0,00	R\$ 1.259,66	R\$ 1.287,60	R\$ 36,75	R\$ 1.324,35	R\$ 0,00	R\$ 1.324,35
JOSE ALUISIO SABINO - ME	10.302.053/0001-10	CLASSE IV	R\$ 595,51	R\$ 0,00	R\$ 595,51	R\$ 604,46	R\$ 12,67	R\$ 617,13	R\$ 0,00	R\$ 617,13
JOSE APARECIDO GARCIA CALCADOS ME	14.301.131/0001-13	CLASSE IV	R\$ 81,90	R\$ 0,00	R\$ 81,90	R\$ 82,57	R\$ 0,94	R\$ 83,51	R\$ 0,00	R\$ 83,51
JOSE ASSIS DA SILVA RAMOS ME	85.230.993/0001-40	CLASSE IV	R\$ 361,50	R\$ 0,00	R\$ 361,50	R\$ 365,67	R\$ 4,75	R\$ 370,42	R\$ 0,00	R\$ 370,42
JOSE AUGUSTO N. FIGUEIREDO ME	28.401.131/0001-08	CLASSE IV	R\$ 0,00	R\$ 65,61	R\$ 65,61	R\$ 65,61	R\$ 0,00	R\$ 65,61	R\$ 0,00	R\$ 65,61
JOSE CARLOS COSTA ME	91.689.711/0001-70	CLASSE IV	R\$ 67,90	R\$ 0,00	R\$ 67,90	R\$ 68,68	R\$ 0,92	R\$ 69,60	R\$ 0,00	R\$ 69,60
JOSE CARLOS COCHE-ME	93.825.727/0001-99	CLASSE IV	R\$ 15.473,27	R\$ 0,00	R\$ 15.473,27	R\$ 15.613,82	R\$ 211,59	R\$ 15.825,40	R\$ 0,00	R\$ 15.825,40
JOSE CERON NETO - EPP	20.244.868/0001-44	CLASSE IV	R\$ 61,98	R\$ 0,00	R\$ 61,98	R\$ 63,83	R\$ 2,38	R\$ 66,21	R\$ 0,00	R\$ 66,21
JOSE GAMA NOBRE - ME	15.154.024/0001-72	CLASSE IV	R\$ 315,04	R\$ 0,00	R\$ 315,04	R\$ 329,73	R\$ 19,34	R\$ 349,08	R\$ 0,00	R\$ 349,08
JOSE IVAN DE OLIVEIRA BOEIRA - ME	09.016.781/0001-87	CLASSE IV	R\$ 1.140,00	R\$ 1.380,00	R\$ 2.520,00	R\$ 2.534,99	R\$ 12,17	R\$ 2.547,16	R\$ 0,00	R\$ 2.547,16
JOSE PEREIRA DE OLIVEIRA CALCADOS ME	05.918.600/0001-57	CLASSE IV	R\$ 37,90	R\$ 0,00	R\$ 37,90	R\$ 51,37	R\$ 26,23	R\$ 77,61	R\$ 0,00	R\$ 77,61
JOSE RINALDO TEIXEIRA ME	26.382.580/0001-12	CLASSE IV	R\$ 72,90	R\$ 0,00	R\$ 72,90	R\$ 84,86	R\$ 21,95	R\$ 106,81	R\$ 0,00	R\$ 106,81
JOSE ROBERTO DIGIERE E CIA LTDA - EPP	44.471.928/0001-20	CLASSE IV	R\$ 152,31	R\$ 0,00	R\$ 152,31	R\$ 176,10	R\$ 49,34	R\$ 225,44	R\$ 0,00	R\$ 225,44
JOSEANE MONTEIRO MELO BOUTIQUE ME	06.264.032/0001-80	CLASSE IV	R\$ 1.131,44	R\$ 0,00	R\$ 1.131,44	R\$ 1.309,70	R\$ 295,17	R\$ 1.604,87	R\$ 0,00	R\$ 1.604,87
JP CALCADOS LTDA EPP	01.788.845/0001-56	CLASSE IV	R\$ 132,30	R\$ 0,00	R\$ 132,30	R\$ 133,38	R\$ 0,84	R\$ 134,23	R\$ 0,00	R\$ 134,23
JR PINHEIRO CALCADOS LTDA ME	20.121.108/0001-40	CLASSE IV	R\$ 14.371,89	R\$ 0,00	R\$ 14.371,89	R\$ 14.489,74	R\$ 67,62	R\$ 14.557,36	R\$ 0,00	R\$ 14.557,36
JUCAR ESPORTES E PAPELARIA LTDA EPP	03.652.444/0001-08	CLASSE IV	R\$ 309,70	R\$ 0,00	R\$ 309,70	R\$ 352,93	R\$ 53,41	R\$ 406,35	R\$ 0,00	R\$ 406,35
JULIA COMERCIO DE CALCADOS LTDA - ME	19.182.622/0001-06	CLASSE IV	R\$ 354,10	R\$ 0,00	R\$ 354,10	R\$ 357,00	R\$ 4,05	R\$ 361,05	R\$ 0,00	R\$ 361,05

COLUNA 1	COLUNA 2	COLUNA 3	COLUNA 4	COLUNA 5	COLUNA 6	COLUNA 7	COLUNA 8	COLUNA 9	COLUNA 10	COLUNA 11
CREDOR	CNPJ / CPF	ORIGEM	VALOR INFORMADO ORIGINAL	AJUSTE	VALOR AJUSTADO	VALOR NO PEDIDO DA RJ	JUROS ANTERIOR AO PEDIDO DE RJ	VALOR ATUALIZADO NA DATA DO PEDIDO DE RJ (1)	JUROS POSTERIOR AO PEDIDO DE RJ	VALOR ATUALIZADO NA DATA DO PEDIDO DE RJ (2)
JULIANA MARIN CALCADOS EPP	10.716.279/0001-68	CLASSE IV	R\$ 1.000,80	R\$ 515,22	R\$ 1.516,02	R\$ 1.524,23	R\$ 6,05	R\$ 1.530,28	R\$ 0,00	R\$ 1.530,28
JULIANE CRISTINE PRESTES - EPP	02.656.831/0001-41	CLASSE IV	R\$ 72,90	R\$ 0,00	R\$ 72,90	R\$ 74,12	R\$ 1,75	R\$ 75,87	R\$ 0,00	R\$ 75,87
JULIO CESAR PINHEIRO ME	80.154.909/0001-33	CLASSE IV	R\$ 815,05	R\$ 0,00	R\$ 815,05	R\$ 824,45	R\$ 17,59	R\$ 842,03	R\$ 0,00	R\$ 842,03
JULIO LOPES NETO E CIA LTDA - EPP	52.601.911/0001-78	CLASSE IV	R\$ 452,12	R\$ 0,00	R\$ 452,12	R\$ 510,24	R\$ 70,07	R\$ 580,31	R\$ 0,00	R\$ 580,31
JUNIOR CALCADOS LTDA ME	00.464.066/0001-32	CLASSE IV	R\$ 771,80	R\$ 0,00	R\$ 771,80	R\$ 873,07	R\$ 127,98	R\$ 1.001,05	R\$ 0,00	R\$ 1.001,05
JUVENAL MORAES TORRES ME	05.563.233/0001-16	CLASSE IV	R\$ 206,50	R\$ 0,00	R\$ 206,50	R\$ 286,45	R\$ 177,12	R\$ 463,57	R\$ 0,00	R\$ 463,57
K.A. MENDES - ME	10.678.288/0001-01	CLASSE IV	R\$ 1.144,67	R\$ 0,00	R\$ 1.144,67	R\$ 1.233,45	R\$ 97,17	R\$ 1.330,62	R\$ 0,00	R\$ 1.330,62
KAD COMERCIO DE CALCADOS LTDA ME	22.676.810/0001-03	CLASSE IV	R\$ 0,00	R\$ 1.047,72	R\$ 1.047,72	R\$ 1.047,72	R\$ 0,00	R\$ 1.047,72	R\$ 0,00	R\$ 1.047,72
KAIROS COMERCIO E MANUTENCAO LTDA ME	19.643.226/0001-39	CLASSE IV	R\$ 508,00	R\$ 0,00	R\$ 508,00	R\$ 523,14	R\$ 21,10	R\$ 544,24	R\$ 0,00	R\$ 544,24
KAPIVA CALCADOS LTDA EPP	97.352.462/0001-00	CLASSE IV	R\$ 336,36	R\$ 0,00	R\$ 336,36	R\$ 341,97	R\$ 10,15	R\$ 352,12	R\$ 0,00	R\$ 352,12
KAREN SOUZA NUNES - EPP	12.423.808/0001-60	CLASSE IV	R\$ 578,76	R\$ 114,11	R\$ 692,87	R\$ 729,07	R\$ 41,82	R\$ 770,89	R\$ 0,00	R\$ 770,89
KARIN KLEIN PALLONE ME	07.461.330/0001-23	CLASSE IV	R\$ 0,00	R\$ 2.154,34	R\$ 2.154,34	R\$ 2.154,34	R\$ 0,00	R\$ 2.154,34	R\$ 0,00	R\$ 2.154,34
KARINA LISBOA DE CASTRO ME	04.657.792/0001-22	CLASSE IV	R\$ 224,60	R\$ 0,00	R\$ 224,60	R\$ 235,08	R\$ 14,10	R\$ 249,18	R\$ 0,00	R\$ 249,18
KARINA VEST LTDA ME	04.835.061/0001-20	CLASSE IV	R\$ 458,00	R\$ 0,00	R\$ 458,00	R\$ 573,09	R\$ 224,18	R\$ 797,27	R\$ 0,00	R\$ 797,27
KARLA SANT'ANA BRAGA ME	04.807.630/0001-23	CLASSE IV	R\$ 494,10	R\$ 0,00	R\$ 494,10	R\$ 578,03	R\$ 110,21	R\$ 688,24	R\$ 0,00	R\$ 688,24
KAROMA CONFECOES LTDA EPP	42.873.646/0001-23	CLASSE IV	R\$ 290,27	R\$ 0,00	R\$ 290,27	R\$ 317,24	R\$ 27,81	R\$ 345,05	R\$ 0,00	R\$ 345,05
KASUAL LOJA DE DEPARTAMENTO LTDA EPP	00.227.667/0001-21	CLASSE IV	R\$ 0,00	R\$ 53,27	R\$ 53,27	R\$ 53,27	R\$ 0,00	R\$ 53,27	R\$ 0,00	R\$ 53,27
KATIANE FACUNDO DE FREITAS ME	09.115.111/0001-18	CLASSE IV	R\$ 427,25	R\$ 0,00	R\$ 427,25	R\$ 430,75	R\$ 4,88	R\$ 435,64	R\$ 0,00	R\$ 435,64
KELEN MODAS LTDA - ME	04.899.106/0001-20	CLASSE IV	R\$ 430,84	R\$ 0,00	R\$ 430,84	R\$ 461,25	R\$ 36,73	R\$ 497,98	R\$ 0,00	R\$ 497,98
KEU CALCADOS LTDA ME	00.883.238/0001-02	CLASSE IV	R\$ 94,70	R\$ 0,00	R\$ 94,70	R\$ 116,76	R\$ 38,37	R\$ 155,13	R\$ 0,00	R\$ 155,13
KI TAL COMERCIO DE ARTIGOS FEMININOS EIRELI - EPP	03.736.908/0003-18	CLASSE IV	R\$ 119,28	R\$ 0,00	R\$ 119,28	R\$ 140,68	R\$ 33,40	R\$ 174,09	R\$ 0,00	R\$ 174,09
KIKOS CALCADOS & CONFECOES EIRELI - EPP	07.827.295/0001-13	CLASSE IV	R\$ 130,73	R\$ 43,74	R\$ 174,47	R\$ 176,65	R\$ 3,90	R\$ 180,55	R\$ 0,00	R\$ 180,55
KIKOS CALCADOS & CONFECOES LTDA - EPP	07.827.295/0003-85	CLASSE IV	R\$ 153,42	R\$ 0,00	R\$ 153,42	R\$ 155,42	R\$ 2,44	R\$ 157,86	R\$ 0,00	R\$ 157,86
KI-PASSO COMERCIO DE CALCADOS LTDA EPP	10.482.430/0001-40	CLASSE IV	R\$ 144,80	R\$ 0,00	R\$ 144,80	R\$ 156,67	R\$ 14,61	R\$ 171,28	R\$ 0,00	R\$ 171,28
KIPE COMERCIO DE CALCADOS E ARTIGOS ESPORTIVOS EIRELI - EPP	02.935.273/0001-53	CLASSE IV	R\$ 429,43	R\$ 0,00	R\$ 429,43	R\$ 434,13	R\$ 7,32	R\$ 441,45	R\$ 0,00	R\$ 441,45
KIRK DOUGLAS YENDRICH SALES PINHEIRO - ME	01.388.197/0001-40	CLASSE IV	R\$ 769,70	R\$ 0,00	R\$ 769,70	R\$ 776,01	R\$ 4,91	R\$ 780,93	R\$ 0,00	R\$ 780,93
KJELLIN E CIA. LTDA. - EPP	12.547.222/0001-08	CLASSE IV	R\$ 546,40	R\$ 0,00	R\$ 546,40	R\$ 598,39	R\$ 54,52	R\$ 652,91	R\$ 0,00	R\$ 652,91
KORPEL PAPEIS E EMBALAGENS LTDA ME	22.507.741/0001-04	CLASSE IV	R\$ 14.690,00	R\$ 0,00	R\$ 14.690,00	R\$ 14.859,33	R\$ 255,28	R\$ 15.114,61	R\$ 0,00	R\$ 15.114,61
KRAVO E KANELA CALCADOS LTDA ME	18.865.720/0001-85	CLASSE IV	R\$ 239,60	R\$ 0,00	R\$ 239,60	R\$ 276,74	R\$ 69,46	R\$ 346,21	R\$ 0,00	R\$ 346,21
L A LOPES CALCADOS EPP	13.478.696/0001-08	CLASSE IV	R\$ 911,41	R\$ 0,00	R\$ 911,41	R\$ 1.097,63	R\$ 339,53	R\$ 1.437,16	R\$ 0,00	R\$ 1.437,16
L BISPO E CIA LTDA - ME	06.926.734/0001-82	CLASSE IV	R\$ 79,80	R\$ 0,00	R\$ 79,80	R\$ 110,42	R\$ 65,37	R\$ 175,79	R\$ 0,00	R\$ 175,79
L C GOMES - EPP	04.408.960/0001-46	CLASSE IV	R\$ 586,95	R\$ 0,00	R\$ 586,95	R\$ 654,95	R\$ 81,68	R\$ 736,63	R\$ 0,00	R\$ 736,63
L DERMENDJIAN EPP	04.533.588/0001-08	CLASSE IV	R\$ 45,91	R\$ 0,00	R\$ 45,91	R\$ 46,68	R\$ 1,31	R\$ 47,98	R\$ 0,00	R\$ 47,98
L E F COMERCIO DE ROUPAS LTDA ME	06.286.166/0001-00	CLASSE IV	R\$ 314,30	R\$ 0,00	R\$ 314,30	R\$ 368,46	R\$ 82,66	R\$ 451,11	R\$ 0,00	R\$ 451,11
L H CALCADOS LTDA ME	10.765.272/0001-36	CLASSE IV	R\$ 271,04	R\$ 0,00	R\$ 271,04	R\$ 273,26	R\$ 2,46	R\$ 275,72	R\$ 0,00	R\$ 275,72
L M CALCADOS LTDA ME	01.787.416/0001-64	CLASSE IV	R\$ 733,73	R\$ 0,00	R\$ 733,73	R\$ 793,99	R\$ 84,62	R\$ 878,61	R\$ 0,00	R\$ 878,61
L M COMERCIO DE CALCADOS E CONFECOES LTDA ME	06.872.425/0001-77	CLASSE IV	R\$ 72,90	R\$ 0,00	R\$ 72,90	R\$ 93,34	R\$ 42,44	R\$ 135,78	R\$ 0,00	R\$ 135,78
L S RIBEIRO CALCADOS E ROUPAS LTDA - ME	13.650.397/0001-09	CLASSE IV	R\$ 125,86	R\$ 0,00	R\$ 125,86	R\$ 126,89	R\$ 1,44	R\$ 128,33	R\$ 0,00	R\$ 128,33
L. D. CONFECOES LTDA - EPP	39.310.230/0001-92	CLASSE IV	R\$ 67,07	R\$ 0,00	R\$ 67,07	R\$ 71,27	R\$ 4,96	R\$ 76,23	R\$ 0,00	R\$ 76,23
LAIS REGINA VIANA ME	11.060.961/0001-08	CLASSE IV	R\$ 137,73	R\$ 0,00	R\$ 137,73	R\$ 138,86	R\$ 1,62	R\$ 140,48	R\$ 0,00	R\$ 140,48
LANCAS CALCADOS E CONFECOES LTDA - EPP	67.097.550/0001-41	CLASSE IV	R\$ 109,80	R\$ 0,00	R\$ 109,80	R\$ 119,61	R\$ 10,87	R\$ 130,48	R\$ 0,00	R\$ 130,48
LAURA BORGES JUNQUEIRA EPP	02.951.974/0001-86	CLASSE IV	R\$ 108,38	R\$ 0,00	R\$ 108,38	R\$ 127,05	R\$ 28,12	R\$ 155,18	R\$ 0,00	R\$ 155,18
LBP ANALISES CLINICA LTDA ME	04.986.331/0001-01	CLASSE IV	R\$ 1.703,62	-R\$ 668,81	R\$ 1.034,81	R\$ 1.043,30	R\$ 8,00	R\$ 1.051,29	R\$ 0,00	R\$ 1.051,29
LC CALCADOS LTDA ME MEE	06.235.932/0001-08	CLASSE IV	R\$ 392,20	R\$ 0,00	R\$ 392,20	R\$ 509,34	R\$ 233,96	R\$ 743,30	R\$ 0,00	R\$ 743,30
LCR COMERCIO ATACADISTA DE CALCADOS LTDA ME	21.645.269/0001-03	CLASSE IV	R\$ 458,60	R\$ 0,00	R\$ 458,60	R\$ 484,32	R\$ 34,82	R\$ 519,14	R\$ 0,00	R\$ 519,14
LEANDRO CUNHA PEREIRA ME	11.193.629/0001-11	CLASSE IV	R\$ 190,40	R\$ 0,00	R\$ 190,40	R\$ 210,11	R\$ 23,88	R\$ 234,00	R\$ 0,00	R\$ 234,00
LENARRAY MODAS LTDA EPP	01.551.924/0001-49	CLASSE IV	R\$ 145,56	R\$ 0,00	R\$ 145,56	R\$ 147,99	R\$ 4,05	R\$ 152,03	R\$ 0,00	R\$ 152,03
LENE CONFECOES LTDA ME	03.529.547/0001-77	CLASSE IV	R\$ 211,36	R\$ 0,00	R\$ 211,36	R\$ 213,09	R\$ 0,50	R\$ 213,59	R\$ 0,00	R\$ 213,59
LENE CONFECOES LTDA ME	03.529.547/0002-58	CLASSE IV	R\$ 118,32	R\$ 0,00	R\$ 118,32	R\$ 136,23	R\$ 22,80	R\$ 159,03	R\$ 0,00	R\$ 159,03
LEONILDO BUROCK ANHOLETI EPP	39.640.701/0001-20	CLASSE IV	R\$ 419,05	R\$ 0,00	R\$ 419,05	R\$ 448,91	R\$ 36,96	R\$ 485,87	R\$ 0,00	R\$ 485,87
LILIAN DEISI NOVINSKI OSTROVSKI ME	20.536.075/0001-07	CLASSE IV	R\$ 1.181,90	R\$ 0,00	R\$ 1.181,90	R\$ 1.271,33	R\$ 105,72	R\$ 1.377,04	R\$ 0,00	R\$ 1.377,04
LIMA & ROLIZOLA COMERCIO DE CALCADOS LTDA EPP	14.891.405/0001-71	CLASSE IV	R\$ 0,00	R\$ 559,65	R\$ 559,65	R\$ 559,65	R\$ 0,00	R\$ 559,65	R\$ 0,00	R\$ 559,65
LIMA CALCADOS EIRELI ME	03.196.047/0001-60	CLASSE IV	R\$ 1.295,34	R\$ 0,00	R\$ 1.295,34	R\$ 1.423,51	R\$ 181,64	R\$ 1.605,15	R\$ 0,00	R\$ 1.605,15
LINEI CRISTINA CARNEIRO ME	04.374.190/0001-68	CLASSE IV	R\$ 434,40	R\$ 0,00	R\$ 434,40	R\$ 497,56	R\$ 96,51	R\$ 594,07	R\$ 0,00	R\$ 594,07
LINO GOMES ME	04.771.654/0001-70	CLASSE IV	R\$ 239,70	R\$ 0,00	R\$ 239,70	R\$ 246,84	R\$ 8,64	R\$ 255,48	R\$ 0,00	R\$ 255,48

COLUNA 1	COLUNA 2	COLUNA 3	COLUNA 4	COLUNA 5	COLUNA 6	COLUNA 7	COLUNA 8	COLUNA 9	COLUNA 10	COLUNA 11
CREADOR	CNPJ / CPF	ORIGEM	VALOR INFORMADO ORIGINAL	AJUSTE	VALOR AJUSTADO	VALOR NO PEDIDO DA RJ	JUROS ANTERIOR AO PEDIDO DE RJ	VALOR ATUALIZADO NA DATA DO PEDIDO DE RJ (1)	JUROS POSTERIOR AO PEDIDO DE RJ	VALOR ATUALIZADO NA DATA DO PEDIDO DE RJ (2)
LIRA CALCADOS E CONFECÇÕES LTDA. ME	10.734.075/0001-50	CLASSE IV	R\$ 490,10	R\$ 0,00	R\$ 490,10	R\$ 631,44	R\$ 289,45	R\$ 920,89	R\$ 0,00	R\$ 920,89
LISANI CALCADOS LTDA - EPP	04.833.671/0001-94	CLASSE IV	R\$ 201,99	R\$ 0,00	R\$ 201,99	R\$ 262,32	R\$ 120,41	R\$ 382,73	R\$ 0,00	R\$ 382,73
LITORAL COMERCIO DE CALCADOS LTDA EPP	04.537.947/0003-59	CLASSE IV	R\$ 0,00	R\$ 800,04	R\$ 800,04	R\$ 800,04	R\$ 0,00	R\$ 800,04	R\$ 0,00	R\$ 800,04
LOJA AMERICA LTDA ME	09.456.048/0001-83	CLASSE IV	R\$ 132,80	R\$ 0,00	R\$ 132,80	R\$ 151,34	R\$ 21,89	R\$ 173,23	R\$ 0,00	R\$ 173,23
LOJA CERGATTI COM DE CALCADOS LTDA ME	07.774.376/0001-00	CLASSE IV	R\$ 69,90	R\$ 0,00	R\$ 69,90	R\$ 94,75	R\$ 48,35	R\$ 143,10	R\$ 0,00	R\$ 143,10
LOJA ELIANE MELO LTDA - EPP	09.222.897/0001-72	CLASSE IV	R\$ 0,00	R\$ 1.546,16	R\$ 1.546,16	R\$ 1.546,16	R\$ 0,00	R\$ 1.546,16	R\$ 0,00	R\$ 1.546,16
LOJA PAMPI LTDA ME	21.203.453/0001-95	CLASSE IV	R\$ 126,87	R\$ 0,00	R\$ 126,87	R\$ 138,66	R\$ 11,88	R\$ 150,54	R\$ 0,00	R\$ 150,54
LOJA SALU LTDA ME	01.863.611/0001-26	CLASSE IV	R\$ 394,07	R\$ 0,00	R\$ 394,07	R\$ 401,44	R\$ 9,58	R\$ 411,03	R\$ 0,00	R\$ 411,03
LOJA VINTE E CINCO LTDA - EPP	02.552.947/0001-30	CLASSE IV	R\$ 0,60	R\$ 0,00	R\$ 0,60	R\$ 0,60	R\$ 0,01	R\$ 0,61	R\$ 0,00	R\$ 0,61
LOJAO DA PRUDENTE EIRELI EPP	54.545.975/0001-24	CLASSE IV	R\$ 3.118,24	R\$ 0,00	R\$ 3.118,24	R\$ 3.143,81	R\$ 26,20	R\$ 3.170,01	R\$ 0,00	R\$ 3.170,01
LOJAS DU EDY EIRELI ME	08.042.423/0002-67	CLASSE IV	R\$ 161,82	R\$ 0,00	R\$ 161,82	R\$ 163,15	R\$ 1,85	R\$ 165,00	R\$ 0,00	R\$ 165,00
LOJAS ITAPEMA LTDA EPP	80.218.845/0006-00	CLASSE IV	R\$ 0,00	R\$ 1.061,22	R\$ 1.061,22	R\$ 1.061,22	R\$ 0,00	R\$ 1.061,22	R\$ 0,00	R\$ 1.061,22
LOJAS L A LTDA - ME	34.309.559/0001-10	CLASSE IV	R\$ 2.220,34	R\$ 0,00	R\$ 2.220,34	R\$ 2.425,69	R\$ 236,25	R\$ 2.661,94	R\$ 0,00	R\$ 2.661,94
LORIANE MATTE CALCADOS EPP	05.291.183/0001-65	CLASSE IV	R\$ 915,47	R\$ 0,00	R\$ 915,47	R\$ 930,75	R\$ 26,06	R\$ 956,81	R\$ 0,00	R\$ 956,81
LORRANE MAGALHAES PREGO - ME	13.548.158/0001-42	CLASSE IV	R\$ 1.202,80	R\$ 0,00	R\$ 1.202,80	R\$ 1.320,46	R\$ 127,23	R\$ 1.447,69	R\$ 0,00	R\$ 1.447,69
LOURINALDO ANTONIO DOS SANTOS - ME	05.769.080/0001-68	CLASSE IV	R\$ 49,90	R\$ 0,00	R\$ 49,90	R\$ 58,54	R\$ 11,43	R\$ 69,97	R\$ 0,00	R\$ 69,97
LUCAS ALVES FACUNDO ME	08.661.208/0001-63	CLASSE IV	R\$ 411,15	R\$ 0,00	R\$ 411,15	R\$ 428,23	R\$ 18,98	R\$ 447,21	R\$ 0,00	R\$ 447,21
LUCAS COMERCIO DE CALCADOS LTDA ME	13.200.851/0001-20	CLASSE IV	R\$ 0,00	R\$ 1.482,49	R\$ 1.482,49	R\$ 1.482,49	R\$ 0,00	R\$ 1.482,49	R\$ 0,00	R\$ 1.482,49
LUCI MARY FAGUNDES TINO ME	01.674.920/0001-58	CLASSE IV	R\$ 297,82	R\$ 220,53	R\$ 518,35	R\$ 523,32	R\$ 7,17	R\$ 530,49	R\$ 0,00	R\$ 530,49
LUCIANA CARVALHO MENEZES - ME	02.336.340/0001-13	CLASSE IV	R\$ 135,73	R\$ 0,00	R\$ 135,73	R\$ 136,84	R\$ 1,23	R\$ 138,07	R\$ 0,00	R\$ 138,07
LUCIANO A TOMAZI - ME	11.601.516/0001-08	CLASSE IV	R\$ 555,00	R\$ 0,00	R\$ 555,00	R\$ 555,00	R\$ 0,74	R\$ 555,74	R\$ 0,00	R\$ 555,74
LUCINEIA ROSSATO MUNHOZ EPP	10.371.420/0001-38	CLASSE IV	R\$ 150,70	R\$ 0,00	R\$ 150,70	R\$ 166,30	R\$ 18,57	R\$ 184,87	R\$ 0,00	R\$ 184,87
LUIS MATHEUS ZANUSSO - ME	07.482.077/0001-94	CLASSE IV	R\$ 71,80	R\$ 0,00	R\$ 71,80	R\$ 101,67	R\$ 65,95	R\$ 167,63	R\$ 0,00	R\$ 167,63
LUIZ HENRIQUE MOREIRA DA SILVA BAURU ME	68.352.376/0001-07	CLASSE IV	R\$ 524,35	R\$ 1.633,50	R\$ 2.157,85	R\$ 2.161,49	R\$ 4,02	R\$ 2.165,51	R\$ 0,00	R\$ 2.165,51
LUIZ PHILIPPE AGUIAR SANTOS ME	13.716.653/0001-13	CLASSE IV	R\$ 189,70	R\$ 0,00	R\$ 189,70	R\$ 205,38	R\$ 16,84	R\$ 222,22	R\$ 0,00	R\$ 222,22
LUIZA MARIA DE MORAES LUIZ ME	00.953.686/0001-35	CLASSE IV	R\$ 357,34	R\$ 0,00	R\$ 357,34	R\$ 386,54	R\$ 32,68	R\$ 419,22	R\$ 0,00	R\$ 419,22
LUKITA COMERCIO DE CALCADOS LTDA - EPP	06.966.367/0001-40	CLASSE IV	R\$ 65,17	R\$ 0,00	R\$ 65,17	R\$ 66,26	R\$ 1,50	R\$ 67,76	R\$ 0,00	R\$ 67,76
LUMAR CALCADOS LTDA ME	00.105.124/0002-12	CLASSE IV	R\$ 480,82	R\$ 0,00	R\$ 480,82	R\$ 522,02	R\$ 45,25	R\$ 567,27	R\$ 0,00	R\$ 567,27
LUNAYMA MAGAZINE LTDA ME	05.993.866/0004-07	CLASSE IV	R\$ 176,88	R\$ 0,00	R\$ 176,88	R\$ 179,83	R\$ 5,69	R\$ 185,53	R\$ 0,00	R\$ 185,53
LUNAYMA MAGAZINE LTDA ME	05.993.866/0003-26	CLASSE IV	R\$ 84,29	R\$ 0,00	R\$ 84,29	R\$ 85,70	R\$ 2,74	R\$ 88,44	R\$ 0,00	R\$ 88,44
LUZAL COMERCIO DE CALCADOS LTDA - ME	07.366.528/0002-09	CLASSE IV	R\$ 827,22	R\$ 0,00	R\$ 827,22	R\$ 918,99	R\$ 106,60	R\$ 1.025,59	R\$ 0,00	R\$ 1.025,59
LW SAPATOS LTDA ME	08.706.682/0002-45	CLASSE IV	R\$ 59,90	R\$ 0,00	R\$ 59,90	R\$ 68,97	R\$ 11,54	R\$ 80,51	R\$ 0,00	R\$ 80,51
M & F COMERCIO DE ARMARINHO LTDA ME	06.290.041/0001-46	CLASSE IV	R\$ 37,90	R\$ 0,00	R\$ 37,90	R\$ 44,34	R\$ 8,45	R\$ 52,79	R\$ 0,00	R\$ 52,79
M & M CALCADOS E ACESSORIOS LTDA - ME	07.544.222/0001-14	CLASSE IV	R\$ 450,20	R\$ 0,00	R\$ 450,20	R\$ 457,71	R\$ 10,53	R\$ 468,24	R\$ 0,00	R\$ 468,24
M . A . S . CALCADOS LTDA - ME	03.313.176/0001-91	CLASSE IV	R\$ 0,00	R\$ 73,87	R\$ 73,87	R\$ 73,87	R\$ 0,00	R\$ 73,87	R\$ 0,00	R\$ 73,87
M A LOPES COMERCIO E REPRESENTAÇÃO ME.	18.128.532/0001-74	CLASSE IV	R\$ 29.429,71	R\$ 10.522,42	R\$ 39.952,13	R\$ 40.458,90	R\$ 760,31	R\$ 41.219,21	R\$ 0,00	R\$ 41.219,21
M A MARCON CALCADOS EPP	04.972.283/0001-94	CLASSE IV	R\$ 219,60	R\$ 0,00	R\$ 219,60	R\$ 235,42	R\$ 17,39	R\$ 252,81	R\$ 0,00	R\$ 252,81
M A S VITORIO-ME	62.610.399/0001-80	CLASSE IV	R\$ 49,90	R\$ 0,00	R\$ 49,90	R\$ 62,64	R\$ 25,12	R\$ 87,76	R\$ 0,00	R\$ 87,76
M DE ALMEIDA COELHO CALCADOS - EPP	72.682.776/0001-40	CLASSE IV	R\$ 376,38	R\$ 0,00	R\$ 376,38	R\$ 389,41	R\$ 15,09	R\$ 404,50	R\$ 0,00	R\$ 404,50
M E CALCADOS LTDA ME	06.311.313/0001-47	CLASSE IV	R\$ 1.408,73	R\$ 0,00	R\$ 1.408,73	R\$ 1.437,66	R\$ 35,91	R\$ 1.473,57	R\$ 0,00	R\$ 1.473,57
M E M CAMAROTTI ARTIGOS ESPORTIVOS LTDA - ME	14.016.214/0001-60	CLASSE IV	R\$ 138,36	R\$ 0,00	R\$ 138,36	R\$ 147,01	R\$ 10,54	R\$ 157,55	R\$ 0,00	R\$ 157,55
M G TREVIZAN CALCADOS E MODA EIRELI - ME - LJ 09	13.924.488/0001-95	CLASSE IV	R\$ 0,00	R\$ 1.278,11	R\$ 1.278,11	R\$ 1.278,11	R\$ 0,00	R\$ 1.278,11	R\$ 0,00	R\$ 1.278,11
M M R COMERCIO LTDA ME	06.164.440/0001-60	CLASSE IV	R\$ 1.682,57	R\$ 0,00	R\$ 1.682,57	R\$ 1.919,12	R\$ 315,22	R\$ 2.234,33	R\$ 0,00	R\$ 2.234,33
M T GALLINA - CONFECÇÕES EPP	10.367.412/0001-18	CLASSE IV	R\$ 52,90	R\$ 0,00	R\$ 52,90	R\$ 53,78	R\$ 1,58	R\$ 55,36	R\$ 0,00	R\$ 55,36
M. A. GOMES DE SOUZA TONHA ALVES - EPP	00.787.838/0001-77	CLASSE IV	R\$ 563,08	R\$ 0,00	R\$ 563,08	R\$ 627,75	R\$ 77,30	R\$ 705,05	R\$ 0,00	R\$ 705,05
M. C. OLIOSE CALCADOS ME	15.814.830/0001-20	CLASSE IV	R\$ 308,19	R\$ 0,00	R\$ 308,19	R\$ 320,99	R\$ 14,66	R\$ 335,65	R\$ 0,00	R\$ 335,65
M. F. ESERIAN CALCADOS LTDA ME	03.169.682/0001-59	CLASSE IV	R\$ 64,31	R\$ 0,00	R\$ 64,31	R\$ 67,31	R\$ 4,22	R\$ 71,53	R\$ 0,00	R\$ 71,53
M. F. PESSUTI PRESENTES ME	02.599.001/0001-20	CLASSE IV	R\$ 79,90	R\$ 0,00	R\$ 79,90	R\$ 98,51	R\$ 32,80	R\$ 131,31	R\$ 0,00	R\$ 131,31
M. H. G. TAVARES - ME	07.787.030/0001-39	CLASSE IV	R\$ 100,80	R\$ 0,00	R\$ 100,80	R\$ 133,54	R\$ 64,45	R\$ 197,99	R\$ 0,00	R\$ 197,99
MAFALDA MAGAZINE LTDA - ME	07.336.981/0001-91	CLASSE IV	R\$ 0,00	R\$ 145,74	R\$ 145,74	R\$ 145,74	R\$ 0,00	R\$ 145,74	R\$ 0,00	R\$ 145,74
MAGAZINE GABRIELA 1001 ARTIGOS LTDA - EPP	16.398.877/0001-12	CLASSE IV	R\$ 145,14	R\$ 0,00	R\$ 145,14	R\$ 149,47	R\$ 5,63	R\$ 155,10	R\$ 0,00	R\$ 155,10
MAGE CALCADOS EIRELI - EPP	10.903.172/0001-29	CLASSE IV	R\$ 30,00	R\$ 0,00	R\$ 30,00	R\$ 30,50	R\$ 0,71	R\$ 31,21	R\$ 0,00	R\$ 31,21
MAIS VOCE CALCADOS LTDA - ME	15.422.631/0001-76	CLASSE IV	R\$ 664,60	R\$ 0,00	R\$ 664,60	R\$ 801,02	R\$ 235,25	R\$ 1.036,27	R\$ 0,00	R\$ 1.036,27
MAMAO PAPAIA COMERCIO DE CALCADOS LTDA ME	10.440.685/0001-40	CLASSE IV	R\$ 122,76	R\$ 0,00	R\$ 122,76	R\$ 124,81	R\$ 3,79	R\$ 128,59	R\$ 0,00	R\$ 128,59
MANOEL BEZERRA COSTA -ME	15.936.461/0001-48	CLASSE IV	R\$ 155,80	R\$ 0,00	R\$ 155,80	R\$ 157,08	R\$ 1,73	R\$ 158,81	R\$ 0,00	R\$ 158,81

COLONA 1	COLONA 2	COLONA 3	COLONA 4	COLONA 5	COLONA 6	COLONA 7	COLONA 8	COLONA 9	COLONA 10	COLONA 11
CREADOR	CNPJ / CPF	ORIGEM	VALOR INFORMADO ORIGINAL	AJUSTE	VALOR AJUSTADO	VALOR NO PEDIDO DA RJ	JUROS ANTERIOR AO PEDIDO DE RJ	VALOR ATUALIZADO NA DATA DO PEDIDO DE RJ (1)	JUROS POSTERIOR AO PEDIDO DE RJ	VALOR ATUALIZADO NA DATA DO PEDIDO DE RJ (2)
MANSAN E CIA LTDA EPP	92.641.299/0001-81	CLASSE IV	R\$ 579,45	R\$ 0,00	R\$ 579,45	R\$ 660,87	R\$ 98,37	R\$ 759,24	R\$ 0,00	R\$ 759,24
MAR 2013 CALCADOS LTDA ME	18.956.039/0001-42	CLASSE IV	R\$ 440,24	R\$ 0,00	R\$ 440,24	R\$ 443,85	R\$ 2,81	R\$ 446,66	R\$ 0,00	R\$ 446,66
MARAPASI COMERCIO DE CALCADOS LTDA - ME	02.696.883/0001-41	CLASSE IV	R\$ 269,07	R\$ 0,00	R\$ 269,07	R\$ 273,07	R\$ 6,19	R\$ 279,26	R\$ 0,00	R\$ 279,26
MARAVILHAS COMERCIO DE CALCADOS LTDA ME	05.231.959/0001-51	CLASSE IV	R\$ 114,61	R\$ 0,00	R\$ 114,61	R\$ 134,08	R\$ 25,83	R\$ 159,91	R\$ 0,00	R\$ 159,91
MARCELO RODRIGUES MUNHOZ EPP	10.269.471/0001-53	CLASSE IV	R\$ 113,35	R\$ 145,18	R\$ 258,53	R\$ 265,11	R\$ 7,94	R\$ 273,05	R\$ 0,00	R\$ 273,05
MARCILENE FERRAZ DA MAIA ME	03.042.659/0001-07	CLASSE IV	R\$ 72,90	R\$ 0,00	R\$ 72,90	R\$ 73,50	R\$ 0,86	R\$ 74,36	R\$ 0,00	R\$ 74,36
MARCIO ADRIANO CEZAR ME	23.864.653/0001-14	CLASSE IV	R\$ 31.182,45	R\$ 2.567,88	R\$ 33.750,33	R\$ 33.750,33	R\$ 0,00	R\$ 33.750,33	R\$ 0,00	R\$ 33.750,33
MARCIO BERTI O GASTAO ME	82.961.814/0001-57	CLASSE IV	R\$ 359,61	R\$ 0,00	R\$ 359,61	R\$ 362,56	R\$ 4,35	R\$ 366,91	R\$ 0,00	R\$ 366,91
MARCIO IZIDORO LUDWIG ME	92.593.037/0001-99	CLASSE IV	R\$ 987,90	R\$ 0,00	R\$ 987,90	R\$ 1.062,52	R\$ 84,01	R\$ 1.146,53	R\$ 0,00	R\$ 1.146,53
MARCIO LEANDRO ALVES CALCADOS ME	10.439.865/0001-02	CLASSE IV	R\$ 217,20	R\$ 0,00	R\$ 217,20	R\$ 218,98	R\$ 2,55	R\$ 221,54	R\$ 0,00	R\$ 221,54
MARCIO PIVATTO CALCADOS ME	08.894.595/0002-69	CLASSE IV	R\$ 59,90	R\$ 0,00	R\$ 59,90	R\$ 75,94	R\$ 32,71	R\$ 108,65	R\$ 0,00	R\$ 108,65
MARCIO PIVATTO CALCADOS ME (SAO JOAO DO OESTE)	08.894.595/0003-40	CLASSE IV	R\$ 147,02	R\$ 0,00	R\$ 147,02	R\$ 186,39	R\$ 80,27	R\$ 266,67	R\$ 0,00	R\$ 266,67
MARCIO ROCHA FREIRE DE CARVALHO - ME	14.003.118/0001-88	CLASSE IV	R\$ 95.581,51	R\$ 15.848,53	R\$ 111.430,04	R\$ 111.436,74	R\$ 0,00	R\$ 111.436,74	-R\$ 1.282,94	R\$ 110.153,80
MARCO A F FILHEIRO ME	14.564.635/0002-07	CLASSE IV	R\$ 61,90	R\$ 0,00	R\$ 61,90	R\$ 67,02	R\$ 5,56	R\$ 72,58	R\$ 0,00	R\$ 72,58
MARCOBOX CALCADOS LTDA - ME	03.627.109/0001-41	CLASSE IV	R\$ 68,63	R\$ 0,00	R\$ 68,63	R\$ 68,63	R\$ 0,14	R\$ 68,77	R\$ 0,00	R\$ 68,77
MARCOS ASTUR SCHUINDT KODJAOGLANIAN - ME	05.055.909/0001-60	CLASSE IV	R\$ 435,20	R\$ 0,00	R\$ 435,20	R\$ 536,56	R\$ 175,99	R\$ 712,55	R\$ 0,00	R\$ 712,55
MARCOS BISPO PINTO E CIA LTDA ME	08.236.626/0001-03	CLASSE IV	R\$ 265,66	-R\$ 265,66	R\$ 0,00	R\$ 0,00	R\$ 0,00	R\$ 0,00	R\$ 0,00	R\$ 0,00
MARCOS JOSE MORI-CALCADOS - ME	18.146.873/0001-72	CLASSE IV	R\$ 398,45	R\$ 0,00	R\$ 398,45	R\$ 458,87	R\$ 105,39	R\$ 564,26	R\$ 0,00	R\$ 564,26
MARCOS JOSE RICCO ME	03.414.127/0001-45	CLASSE IV	R\$ 104,79	R\$ 0,00	R\$ 104,79	R\$ 114,85	R\$ 11,79	R\$ 126,64	R\$ 0,00	R\$ 126,64
MARIA ANA BORUTA EIRELI - EPP	07.209.269/0001-21	CLASSE IV	R\$ 0,00	R\$ 158,98	R\$ 158,98	R\$ 158,98	R\$ 0,00	R\$ 158,98	R\$ 0,00	R\$ 158,98
MARIA APARECIDA CARMELLO DEGRANDI - ME	07.260.330/0001-65	CLASSE IV	R\$ 554,10	R\$ 0,00	R\$ 554,10	R\$ 599,62	R\$ 72,80	R\$ 672,42	R\$ 0,00	R\$ 672,42
MARIA APARECIDA DE FARIA ME	85.368.488/0001-67	CLASSE IV	R\$ 84,90	R\$ 0,00	R\$ 84,90	R\$ 107,67	R\$ 45,62	R\$ 153,29	R\$ 0,00	R\$ 153,29
MARIA DALVA SANTANA OLIVEIRA & CIA LTDA ME	34.305.797/0001-57	CLASSE IV	R\$ 188,87	R\$ 0,00	R\$ 188,87	R\$ 192,02	R\$ 5,25	R\$ 197,27	R\$ 0,00	R\$ 197,27
MARIA DO ROSARIO Q CARVALHO EPP	02.618.110/0001-47	CLASSE IV	R\$ 697,56	R\$ 63,39	R\$ 760,95	R\$ 766,67	R\$ 5,86	R\$ 772,53	R\$ 0,00	R\$ 772,53
MARIA DO SOCORRO B DA SILVA BOUTIQUE ME	06.215.356/0001-29	CLASSE IV	R\$ 282,60	R\$ 0,00	R\$ 282,60	R\$ 284,92	R\$ 3,04	R\$ 287,96	R\$ 0,00	R\$ 287,96
MARIA DOLORES SANCHES ME	67.299.123/0001-46	CLASSE IV	R\$ 206,53	R\$ 0,00	R\$ 206,53	R\$ 226,41	R\$ 23,24	R\$ 249,65	R\$ 0,00	R\$ 249,65
MARIA HELENA SANTANA SANTOS-EPP	17.781.027/0001-61	CLASSE IV	R\$ 665,52	R\$ 0,00	R\$ 665,52	R\$ 676,62	R\$ 22,10	R\$ 698,73	R\$ 0,00	R\$ 698,73
MARIA IZABEL PINTO ME	04.712.385/0001-70	CLASSE IV	R\$ 75,35	R\$ 0,00	R\$ 75,35	R\$ 76,61	R\$ 1,79	R\$ 78,39	R\$ 0,00	R\$ 78,39
MARIA JOAO CONFECOOES LIMITADA - ME	06.254.744/0001-19	CLASSE IV	R\$ 69,90	R\$ 0,00	R\$ 69,90	R\$ 97,40	R\$ 61,49	R\$ 158,89	R\$ 0,00	R\$ 158,89
MARIA JOAQUINA BEZERRA LICAR - ME	00.917.991/0001-71	CLASSE IV	R\$ 105,80	R\$ 0,00	R\$ 105,80	R\$ 143,41	R\$ 73,47	R\$ 216,88	R\$ 0,00	R\$ 216,88
MARIA LUCIA GOES DE ARAUJO ME	03.302.669/0001-26	CLASSE IV	R\$ 1.121,28	R\$ 0,00	R\$ 1.121,28	R\$ 1.130,47	R\$ 3,01	R\$ 1.133,49	R\$ 0,00	R\$ 1.133,49
MARIA LUISA RAIMUNDO ME	08.253.969/0001-86	CLASSE IV	R\$ 889,25	R\$ 0,00	R\$ 889,25	R\$ 992,48	R\$ 143,60	R\$ 1.136,08	R\$ 0,00	R\$ 1.136,08
MARIA LUIZA CHECHI MOCCHETTI ME	00.613.359/0001-34	CLASSE IV	R\$ 410,61	R\$ 0,00	R\$ 410,61	R\$ 452,48	R\$ 51,79	R\$ 504,27	R\$ 0,00	R\$ 504,27
MARIA MARGARETH LACOVICZ KRAUTLER E CIA LTDA EPP	07.370.409/0001-49	CLASSE IV	R\$ 1.157,47	R\$ 0,00	R\$ 1.157,47	R\$ 1.260,53	R\$ 107,14	R\$ 1.367,67	R\$ 0,00	R\$ 1.367,67
MARIA REJANE DA SILVA ARBOITE ME	17.286.310/0001-17	CLASSE IV	R\$ 4.560,00	R\$ 0,00	R\$ 4.560,00	R\$ 5.049,01	R\$ 582,38	R\$ 5.631,40	R\$ 0,00	R\$ 5.631,40
MARIA ROSA TRASFERETTI MARINI ME	60.796.232/0001-20	CLASSE IV	R\$ 795,10	R\$ 0,00	R\$ 795,10	R\$ 982,34	R\$ 357,36	R\$ 1.339,70	R\$ 0,00	R\$ 1.339,70
MARIA TERESA PEREIRA MONTEIRO ME	07.500.124/0001-85	CLASSE IV	R\$ 101,11	R\$ 0,00	R\$ 101,11	R\$ 111,58	R\$ 12,20	R\$ 123,78	R\$ 0,00	R\$ 123,78
MARIANA BORGES JUNQUEIRA EPP	03.671.382/0001-73	CLASSE IV	R\$ 72,90	R\$ 0,00	R\$ 72,90	R\$ 90,01	R\$ 31,23	R\$ 121,25	R\$ 0,00	R\$ 121,25
MARILENE FERREIRA DOS REIS ME	10.475.194/0001-35	CLASSE IV	R\$ 648,00	R\$ 0,00	R\$ 648,00	R\$ 679,21	R\$ 42,62	R\$ 721,83	R\$ 0,00	R\$ 721,83
MARILZA BACHUR DE SOUZA FRANCA ME	61.492.633/0001-59	CLASSE IV	R\$ 615,20	R\$ 0,00	R\$ 615,20	R\$ 653,68	R\$ 41,40	R\$ 695,08	R\$ 0,00	R\$ 695,08
MARIN COMERCIAL LTDA EPP	55.689.772/0001-74	CLASSE IV	R\$ 1.000,80	R\$ 0,00	R\$ 1.000,80	R\$ 1.009,01	R\$ 4,37	R\$ 1.013,38	R\$ 0,00	R\$ 1.013,38
MARINALVA ALVES DA SILVA LIRA ME	00.932.332/0001-04	CLASSE IV	R\$ 394,41	R\$ 0,00	R\$ 394,41	R\$ 398,96	R\$ 7,45	R\$ 406,40	R\$ 0,00	R\$ 406,40
MARIO VIEIRA PRIOSTI - ME	00.872.380/0001-54	CLASSE IV	R\$ 74,90	R\$ 0,00	R\$ 74,90	R\$ 84,53	R\$ 11,83	R\$ 96,36	R\$ 0,00	R\$ 96,36
MARISTELA MARIA DAS GRACAS REZENDE ME	65.245.458/0001-56	CLASSE IV	R\$ 357,91	R\$ 0,00	R\$ 357,91	R\$ 419,88	R\$ 82,44	R\$ 502,31	R\$ 0,00	R\$ 502,31
MARIZA YUKIE MARUMOTO ANTUNES - ME	73.201.709/0001-29	CLASSE IV	R\$ 364,24	R\$ 0,00	R\$ 364,24	R\$ 365,84	R\$ 2,58	R\$ 368,43	R\$ 0,00	R\$ 368,43
MARJOV COM. ROUPAS E CALCA. LTDA - ME	01.425.066/0001-96	CLASSE IV	R\$ 546,92	R\$ 0,00	R\$ 546,92	R\$ 551,40	R\$ 6,43	R\$ 557,84	R\$ 0,00	R\$ 557,84
MARKA ARTIGOS ESPORTIVOS LTDA ME	12.471.436/0001-48	CLASSE IV	R\$ 204,89	R\$ 0,00	R\$ 204,89	R\$ 208,31	R\$ 6,11	R\$ 214,42	R\$ 0,00	R\$ 214,42
MARLETE DE PINHO DOS PASSOS EPP	02.399.052/0001-08	CLASSE IV	R\$ 193,66	R\$ 0,00	R\$ 193,66	R\$ 211,50	R\$ 21,74	R\$ 233,24	R\$ 0,00	R\$ 233,24
MARLI CENTER COMERCIO DE CALCADOS E CONFECOOES LTDA EPP	86.694.213/0001-86	CLASSE IV	R\$ 207,65	R\$ 0,00	R\$ 207,65	R\$ 221,31	R\$ 16,78	R\$ 238,10	R\$ 0,00	R\$ 238,10
MARLY APARECIDA PRETTI DOMINGOS EPP	04.933.485/0001-27	CLASSE IV	R\$ 266,35	R\$ 0,00	R\$ 266,35	R\$ 296,79	R\$ 36,40	R\$ 333,19	R\$ 0,00	R\$ 333,19
MARQUES MONTI COMERCIO DE CALCADOS LTDA - ME	09.813.120/0001-82	CLASSE IV	R\$ 99,80	R\$ 0,00	R\$ 99,80	R\$ 124,66	R\$ 47,95	R\$ 172,61	R\$ 0,00	R\$ 172,61
MARRONAL CALCADOS E ROUPAS LTDA EPP	57.197.816/0001-74	CLASSE IV	R\$ 205,74	R\$ 0,00	R\$ 205,74	R\$ 207,43	R\$ 2,42	R\$ 209,85	R\$ 0,00	R\$ 209,85
MARTINHO JOSE DOS SANTOS EPP	03.116.793/0001-05	CLASSE IV	R\$ 617,47	R\$ 0,00	R\$ 617,47	R\$ 764,40	R\$ 269,07	R\$ 1.033,47	R\$ 0,00	R\$ 1.033,47
MARTINHO LIMA DA CRUZ EPP	06.782.294/0001-37	CLASSE IV	R\$ 192,60	R\$ 0,00	R\$ 192,60	R\$ 244,18	R\$ 106,06	R\$ 350,24	R\$ 0,00	R\$ 350,24
MATIAS & PANTAROTO LTDA ME	00.558.230/0001-70	CLASSE IV	R\$ 245,01	R\$ 0,00	R\$ 245,01	R\$ 248,61	R\$ 5,26	R\$ 253,87	R\$ 0,00	R\$ 253,87

COLUNA 1	COLUNA 2	COLUNA 3	COLUNA 4	COLUNA 5	COLUNA 6	COLUNA 7	COLUNA 8	COLUNA 9	COLUNA 10	COLUNA 11
CREADOR	CNPJ / CPF	ORIGEM	VALOR INFORMADO ORIGINAL	AJUSTE	VALOR AJUSTADO	VALOR NO PEDIDO DA RJ	JUROS ANTERIOR AO PEDIDO DE RJ	VALOR ATUALIZADO NA DATA DO PEDIDO DE RJ (1)	JUROS POSTERIOR AO PEDIDO DE RJ	VALOR ATUALIZADO NA DATA DO PEDIDO DE RJ (2)
MATRIZARIA SANTOS E SILVA LTDA ME	21.757.619/0001-15	CLASSE IV	R\$ 2.880,14	R\$ 0,00	R\$ 2.880,14	R\$ 2.913,34	R\$ 42,24	R\$ 2.955,58	R\$ 0,00	R\$ 2.955,58
MATTOS CALCADOS E CONFECOES LTDA EPP	04.086.235/0001-07	CLASSE IV	R\$ 52,71	R\$ 0,00	R\$ 52,71	R\$ 61,84	R\$ 12,41	R\$ 74,24	R\$ 0,00	R\$ 74,24
MAURICIO RODRIGUES MUNHOZ EPP	10.228.577/0001-09	CLASSE IV	R\$ 59,16	R\$ 0,00	R\$ 59,16	R\$ 60,15	R\$ 1,54	R\$ 61,69	R\$ 0,00	R\$ 61,69
MAYRA LOPES DE SOUZA - ME	42.809.327/0003-10	CLASSE IV	R\$ 428,83	R\$ 0,00	R\$ 428,83	R\$ 442,35	R\$ 16,11	R\$ 458,46	R\$ 0,00	R\$ 458,46
MEGA CALCADOS EIRELI EPP	03.420.336/0001-00	CLASSE IV	R\$ 277,20	R\$ 0,00	R\$ 277,20	R\$ 301,85	R\$ 31,90	R\$ 333,75	R\$ 0,00	R\$ 333,75
MEGA MIXX COMERCIO LTDA ME	19.909.805/0001-80	CLASSE IV	R\$ 769,30	R\$ 0,00	R\$ 769,30	R\$ 775,61	R\$ 9,05	R\$ 784,66	R\$ 0,00	R\$ 784,66
MEGAFRIS PLASTICOS LTDA EPP	05.559.808/0001-27	CLASSE IV	R\$ 3.192,64	R\$ 0,00	R\$ 3.192,64	R\$ 3.218,82	R\$ 38,63	R\$ 3.257,45	R\$ 0,00	R\$ 3.257,45
MENINOS CALCADOS ME	11.965.079/0001-01	CLASSE IV	R\$ 106,30	R\$ 0,00	R\$ 106,30	R\$ 111,26	R\$ 6,42	R\$ 117,67	R\$ 0,00	R\$ 117,67
MERCIA FUDIKO TOMYAMA YAMASHITA ME	07.726.379/0001-60	CLASSE IV	R\$ 132,70	R\$ 76,90	R\$ 209,60	R\$ 211,13	R\$ 2,86	R\$ 213,99	R\$ 0,00	R\$ 213,99
MESSIAS REPRESENTACOES LTDA - ME	05.783.966/0001-66	CLASSE IV	R\$ 17.888,87	R\$ 5.490,71	R\$ 23.379,58	R\$ 23.597,58	R\$ 327,27	R\$ 23.924,85	R\$ 0,00	R\$ 23.924,85
MHS SANTOS E SANTOS LTDA - ME	03.309.646/0001-43	CLASSE IV	R\$ 449,51	R\$ 0,00	R\$ 449,51	R\$ 457,01	R\$ 13,71	R\$ 470,72	R\$ 0,00	R\$ 470,72
MIB MOC CALCADOS LTDA - ME	13.384.125/0001-04	CLASSE IV	R\$ 714,42	R\$ 0,00	R\$ 714,42	R\$ 726,34	R\$ 19,61	R\$ 745,95	R\$ 0,00	R\$ 745,95
MICHELE DE LOURDES GONZALES MUSSI ME	04.955.110/0001-68	CLASSE IV	R\$ 420,06	R\$ 53,27	R\$ 473,33	R\$ 480,34	R\$ 10,36	R\$ 490,69	R\$ 0,00	R\$ 490,69
MICHELLE DOS REIS KFOURI & CIA LTDA ME	09.584.235/0001-42	CLASSE IV	R\$ 0,00	R\$ 391,48	R\$ 391,48	R\$ 391,48	R\$ 0,00	R\$ 391,48	R\$ 0,00	R\$ 391,48
MIL DICAS LTDA - ME	23.178.874/0001-39	CLASSE IV	R\$ 54,19	R\$ 0,00	R\$ 54,19	R\$ 54,81	R\$ 0,91	R\$ 55,73	R\$ 0,00	R\$ 55,73
MILENE CRISTINA A. DA ROCHA ME	14.379.898/0001-65	CLASSE IV	R\$ 1.895,09	R\$ 0,00	R\$ 1.895,09	R\$ 2.071,18	R\$ 191,93	R\$ 2.263,11	R\$ 0,00	R\$ 2.263,11
MIMOSO CALCADOS LTDA - ME	10.977.899/0001-50	CLASSE IV	R\$ 0,00	R\$ 70,75	R\$ 70,75	R\$ 70,75	R\$ 0,00	R\$ 70,75	R\$ 0,00	R\$ 70,75
MIRIAN COELHO RIBEIRO ME - ME	86.835.014/0001-40	CLASSE IV	R\$ 409,62	R\$ 0,00	R\$ 409,62	R\$ 416,80	R\$ 11,72	R\$ 428,52	R\$ 0,00	R\$ 428,52
MISSION & MISSION LTDA EPP	66.097.502/0001-90	CLASSE IV	R\$ 199,52	R\$ 0,00	R\$ 199,52	R\$ 224,54	R\$ 30,60	R\$ 255,14	R\$ 0,00	R\$ 255,14
MITRE E AVIZ CONFECOES LTDA- ME	13.696.582/0001-34	CLASSE IV	R\$ 758,70	R\$ 0,00	R\$ 758,70	R\$ 873,54	R\$ 150,54	R\$ 1.024,08	R\$ 0,00	R\$ 1.024,08
MIX ESTAMPARIA LTDA ME	09.124.531/0001-60	CLASSE IV	R\$ 4.022,40	R\$ 665,28	R\$ 4.687,68	R\$ 4.687,68	R\$ 1,53	R\$ 4.689,21	R\$ 0,00	R\$ 4.689,21
MIX MANIA COMERCIAL LTDA ME	04.542.128/0001-38	CLASSE IV	R\$ 63,39	R\$ 0,00	R\$ 63,39	R\$ 64,45	R\$ 1,93	R\$ 66,38	R\$ 0,00	R\$ 66,38
MM PAPELARIA E BAZAR LTDA - ME	07.872.158/0001-09	CLASSE IV	R\$ 8.524,12	R\$ 0,00	R\$ 8.524,12	R\$ 8.645,14	R\$ 179,54	R\$ 8.824,67	R\$ 0,00	R\$ 8.824,67
MODA CATS EIRELI - ME	21.239.164/0001-46	CLASSE IV	R\$ 148,20	R\$ 0,00	R\$ 148,20	R\$ 149,91	R\$ 2,75	R\$ 152,66	R\$ 0,00	R\$ 152,66
MODAS FAVARELLI LTDA - ME	01.103.680/0001-31	CLASSE IV	R\$ 1.172,80	R\$ 0,00	R\$ 1.172,80	R\$ 1.451,88	R\$ 511,06	R\$ 1.962,94	R\$ 0,00	R\$ 1.962,94
MONICA CRISTINA COTIENSCHI ME	11.198.941/0002-89	CLASSE IV	R\$ 197,44	R\$ 0,00	R\$ 197,44	R\$ 217,88	R\$ 24,77	R\$ 242,65	R\$ 0,00	R\$ 242,65
MONICA JEREMIAS ME	06.129.600/0001-30	CLASSE IV	R\$ 77,90	R\$ 0,00	R\$ 77,90	R\$ 78,54	R\$ 0,84	R\$ 79,38	R\$ 0,00	R\$ 79,38
MORAIS CALCADOS ESPORTE LTDA EPP	00.714.794/0001-55	CLASSE IV	R\$ 0,00	R\$ 70,90	R\$ 70,90	R\$ 70,90	R\$ 0,00	R\$ 70,90	R\$ 0,00	R\$ 70,90
MOREIRA CALCADOS E PRESENTES LTDA - ME	01.098.974/0001-12	CLASSE IV	R\$ 153,80	R\$ 0,00	R\$ 153,80	R\$ 156,37	R\$ 3,65	R\$ 160,01	R\$ 0,00	R\$ 160,01
MOREIRA MAIA COMERCIO DE CALCADOS E CONFECOES LTDA - EPP	01.695.917/0001-10	CLASSE IV	R\$ 192,93	R\$ 0,00	R\$ 192,93	R\$ 226,78	R\$ 46,64	R\$ 273,43	R\$ 0,00	R\$ 273,43
MORENTA MODAS LUIS EDUARDO EIRELI ME	18.946.433/0001-08	CLASSE IV	R\$ 0,00	R\$ 635,10	R\$ 635,10	R\$ 635,10	R\$ 0,00	R\$ 635,10	R\$ 0,00	R\$ 635,10
MR MODA LTDA - EPP	15.239.260/0001-91	CLASSE IV	R\$ 1.026,25	R\$ 0,00	R\$ 1.026,25	R\$ 1.083,67	R\$ 68,48	R\$ 1.152,15	R\$ 0,00	R\$ 1.152,15
MTF CALCADOS LTDA ME	07.405.940/0001-00	CLASSE IV	R\$ 1.414,89	R\$ 0,00	R\$ 1.414,89	R\$ 1.426,49	R\$ 11,89	R\$ 1.438,38	R\$ 0,00	R\$ 1.438,38
MULTICESCOM CALCADOS LTDA - EPP	03.372.989/0001-52	CLASSE IV	R\$ 51,03	R\$ 0,00	R\$ 51,03	R\$ 51,88	R\$ 1,21	R\$ 53,09	R\$ 0,00	R\$ 53,09
MUNDO DOS CALCADOS LTDA ME	11.518.981/0001-80	CLASSE IV	R\$ 598,80	R\$ 0,00	R\$ 598,80	R\$ 702,47	R\$ 140,96	R\$ 843,43	R\$ 0,00	R\$ 843,43
NACIFE E GOMES LTDA - EPP	66.289.844/0001-02	CLASSE IV	R\$ 577,12	R\$ 0,00	R\$ 577,12	R\$ 583,77	R\$ 12,45	R\$ 596,23	R\$ 0,00	R\$ 596,23
NACIONAL CALCADOS MONLEVADE LTDA ME	06.098.977/0001-70	CLASSE IV	R\$ 75,08	R\$ 0,00	R\$ 75,08	R\$ 78,58	R\$ 4,90	R\$ 83,48	R\$ 0,00	R\$ 83,48
NAGATAKI COMERCIAL LTDA ME	07.301.907/0001-30	CLASSE IV	R\$ 114,80	R\$ 0,00	R\$ 114,80	R\$ 134,94	R\$ 27,75	R\$ 162,70	R\$ 0,00	R\$ 162,70
NAIKSON BRUNO ROCHA - ME	17.250.530/0001-90	CLASSE IV	R\$ 182,57	R\$ 0,00	R\$ 182,57	R\$ 197,66	R\$ 16,47	R\$ 214,13	R\$ 0,00	R\$ 214,13
NAJLA CALCADOS LTDA ME	00.770.360/0001-72	CLASSE IV	R\$ 692,10	R\$ 0,00	R\$ 692,10	R\$ 705,67	R\$ 19,64	R\$ 725,31	R\$ 0,00	R\$ 725,31
NATY CALCADOS LTDA - ME	23.139.538/0001-87	CLASSE IV	R\$ 121,01	R\$ 0,00	R\$ 121,01	R\$ 139,77	R\$ 34,58	R\$ 174,35	R\$ 0,00	R\$ 174,35
NAUTO CALCADOS LTDA ME	12.922.424/0001-92	CLASSE IV	R\$ 73,42	R\$ 0,00	R\$ 73,42	R\$ 93,08	R\$ 39,96	R\$ 133,05	R\$ 0,00	R\$ 133,05
NAVARRO DE FARIA COMERCIO DE CALCADOS LTDA ME	12.517.055/0001-52	CLASSE IV	R\$ 62,90	R\$ 0,00	R\$ 62,90	R\$ 79,76	R\$ 35,17	R\$ 114,94	R\$ 0,00	R\$ 114,94
ND COMERCIO DE CALCADOS E CONFECOES LTDA ME	14.447.765/0001-89	CLASSE IV	R\$ 216,70	R\$ 0,00	R\$ 216,70	R\$ 219,20	R\$ 4,53	R\$ 223,73	R\$ 0,00	R\$ 223,73
NEDIVAL PASETTO & CIA LTDA - EPP	14.811.690/0001-73	CLASSE IV	R\$ 154,23	R\$ 0,00	R\$ 154,23	R\$ 180,43	R\$ 34,10	R\$ 214,53	R\$ 0,00	R\$ 214,53
NEIDE LOPES ME	06.760.706/0001-38	CLASSE IV	R\$ 122,70	R\$ 0,00	R\$ 122,70	R\$ 166,43	R\$ 90,43	R\$ 256,86	R\$ 0,00	R\$ 256,86
NELI DE ALCANTARA ME	07.647.763/0001-78	CLASSE IV	R\$ 125,40	R\$ 0,00	R\$ 125,40	R\$ 142,91	R\$ 20,96	R\$ 163,87	R\$ 0,00	R\$ 163,87
NELSINA PEREIRA DE CASTRO ME	06.202.075/0001-31	CLASSE IV	R\$ 148,70	R\$ 0,00	R\$ 148,70	R\$ 188,52	R\$ 81,88	R\$ 270,41	R\$ 0,00	R\$ 270,41
NEQUINHO CALCADOS LTDA ME	17.866.951/0001-40	CLASSE IV	R\$ 249,07	R\$ 0,00	R\$ 249,07	R\$ 291,63	R\$ 59,44	R\$ 351,08	R\$ 0,00	R\$ 351,08
NERVAL DE CAMPOS E CIA LTDA ME	01.569.056/0001-24	CLASSE IV	R\$ 261,75	R\$ 0,00	R\$ 261,75	R\$ 273,96	R\$ 16,07	R\$ 290,03	R\$ 0,00	R\$ 290,03
NETTO E VIVAN LTDA EPP	04.809.514/0001-43	CLASSE IV	R\$ 88,04	R\$ 0,00	R\$ 88,04	R\$ 103,21	R\$ 22,88	R\$ 126,09	R\$ 0,00	R\$ 126,09
NEW SHOES REPRESENTACAO DE CALCADOS EIRELI ME	82.308.537/0001-88	CLASSE IV	R\$ 129.978,51	R\$ 28.345,69	R\$ 158.324,20	R\$ 159.851,45	R\$ 2.214,63	R\$ 162.066,08	R\$ 0,00	R\$ 162.066,08
NEW STAR CALCADOS LTDA - EPP	42.935.551/0001-97	CLASSE IV	R\$ 67,90	R\$ 0,00	R\$ 67,90	R\$ 69,03	R\$ 1,61	R\$ 70,64	R\$ 0,00	R\$ 70,64
NIDERCE NUNES DOS SANTOS ME	02.488.737/0001-20	CLASSE IV	R\$ 196,70	R\$ 54,90	R\$ 251,60	R\$ 253,21	R\$ 2,38	R\$ 255,59	R\$ 0,00	R\$ 255,59
NILDA COSTA VITORINO SARAIVA E CIA LTDA EPP	08.948.591/0001-35	CLASSE IV	R\$ 1.355,40	R\$ 0,00	R\$ 1.355,40	R\$ 1.586,98	R\$ 353,52	R\$ 1.940,50	R\$ 0,00	R\$ 1.940,50

COLUNA 1	COLUNA 2	COLUNA 3	COLUNA 4	COLUNA 5	COLUNA 6	COLUNA 7	COLUNA 8	COLUNA 9	COLUNA 10	COLUNA 11
CREADOR	CNPJ / CPF	ORIGEM	VALOR INFORMADO ORIGINAL	AJUSTE	VALOR AJUSTADO	VALOR NO PEDIDO DA RJ	JUROS ANTERIOR AO PEDIDO DE RJ	VALOR ATUALIZADO NA DATA DO PEDIDO DE RJ (1)	JUROS POSTERIOR AO PEDIDO DE RJ	VALOR ATUALIZADO NA DATA DO PEDIDO DE RJ (2)
NISHIKAWA COMERCIO DE ARTIGOS DO VESTUARIO LTDA ME	14.133.164/0001-00	CLASSE IV	R\$ 106,50	R\$ 0,00	R\$ 106,50	R\$ 121,37	R\$ 17,60	R\$ 138,97	R\$ 0,00	R\$ 138,97
NIVALDO FERREIRA DA SILVA - ME	09.103.705/0001-09	CLASSE IV	R\$ 63,90	R\$ 0,00	R\$ 63,90	R\$ 64,42	R\$ 0,56	R\$ 64,98	R\$ 0,00	R\$ 64,98
NOBREZA REAL COMERCIO DE CALCADOS LTDA - ME	02.022.571/0001-52	CLASSE IV	R\$ 495,22	R\$ 0,00	R\$ 495,22	R\$ 565,88	R\$ 89,79	R\$ 655,66	R\$ 0,00	R\$ 655,66
NORBERTO PRADO-CALCADOS ME	01.092.563/0001-10	CLASSE IV	R\$ 79,44	R\$ 0,00	R\$ 79,44	R\$ 87,06	R\$ 8,94	R\$ 96,00	R\$ 0,00	R\$ 96,00
NOTARE COMERCIO DE CALCADOS E CONFECOES LTDA - ME	18.372.392/0001-85	CLASSE IV	R\$ 103,19	R\$ 0,00	R\$ 103,19	R\$ 120,97	R\$ 26,82	R\$ 147,79	R\$ 0,00	R\$ 147,79
NOVA CALCADOS EIRELI EPP	15.414.404/0001-07	CLASSE IV	R\$ 355,45	R\$ 0,00	R\$ 355,45	R\$ 372,03	R\$ 23,07	R\$ 395,10	R\$ 0,00	R\$ 395,10
NOVA GALDINI LTDA ME	10.402.376/0001-86	CLASSE IV	R\$ 52,71	R\$ 0,00	R\$ 52,71	R\$ 63,48	R\$ 19,81	R\$ 83,29	R\$ 0,00	R\$ 83,29
NOVA ONDA CALCADOS LTDA - EPP	21.155.211/0001-73	CLASSE IV	R\$ 0,00	R\$ 1.078,92	R\$ 1.078,92	R\$ 1.078,92	R\$ 0,00	R\$ 1.078,92	R\$ 0,00	R\$ 1.078,92
NT ALIANCA CALCADOS LTDA. ME	04.151.845/0001-39	CLASSE IV	R\$ 1.134,43	R\$ 0,00	R\$ 1.134,43	R\$ 1.184,45	R\$ 60,47	R\$ 1.244,92	R\$ 0,00	R\$ 1.244,92
ODILIA TOZI - CELLSHOPP ME	03.736.684/0001-82	CLASSE IV	R\$ 0,00	R\$ 77,90	R\$ 77,90	R\$ 77,90	R\$ 0,00	R\$ 77,90	R\$ 0,00	R\$ 77,90
OLIVEIRA & RODRIGUES LTDA - EPP	03.633.593/0001-11	CLASSE IV	R\$ 369,30	R\$ 0,00	R\$ 369,30	R\$ 461,87	R\$ 183,07	R\$ 644,93	R\$ 0,00	R\$ 644,93
OLIVEIRA E ALVES COM E REPRESENTACOES COMERCIAIS LTDA - EPP	00.101.528/0001-57	CLASSE IV	R\$ 36.073,52	R\$ 9.292,73	R\$ 45.366,25	R\$ 45.837,20	R\$ 668,11	R\$ 46.505,30	R\$ 0,00	R\$ 46.505,30
OLIVEIRA E BRITO LTDA ME	00.264.297/0001-00	CLASSE IV	R\$ 100,51	R\$ 0,00	R\$ 100,51	R\$ 104,09	R\$ 4,14	R\$ 108,23	R\$ 0,00	R\$ 108,23
OMAR COMERCIO DE CALCADOS LTDA - EPP	18.270.319/0001-00	CLASSE IV	R\$ 64,72	R\$ 0,00	R\$ 64,72	R\$ 65,25	R\$ 0,76	R\$ 66,01	R\$ 0,00	R\$ 66,01
ORGANIZACOES ELGORADO PARACATU LTDA - ME	12.237.476/0001-20	CLASSE IV	R\$ 72,90	R\$ 0,00	R\$ 72,90	R\$ 75,93	R\$ 3,47	R\$ 79,40	R\$ 0,00	R\$ 79,40
OSMAR NP INDUSTRIA E COMERCIO LTDA - ME	22.265.987/0004-51	CLASSE IV	R\$ 404,49	R\$ 0,00	R\$ 404,49	R\$ 415,64	R\$ 14,34	R\$ 429,98	R\$ 0,00	R\$ 429,98
OSVALDO APARECIDO FERNANDES DE OLIVEIRA ME	19.169.828/0001-04	CLASSE IV	R\$ 0,00	R\$ 118,59	R\$ 118,59	R\$ 118,59	R\$ 0,00	R\$ 118,59	R\$ 0,00	R\$ 118,59
OTACILIA CALCADOS LTDA ME	41.072.372/0001-00	CLASSE IV	R\$ 119,80	R\$ 0,00	R\$ 119,80	R\$ 138,79	R\$ 25,58	R\$ 164,37	R\$ 0,00	R\$ 164,37
OTTOBONI & SANCHES LTDA - ME	02.772.362/0001-26	CLASSE IV	R\$ 417,10	R\$ 0,00	R\$ 417,10	R\$ 541,68	R\$ 250,15	R\$ 791,83	R\$ 0,00	R\$ 791,83
P G M CALCADOS LTDA ME	19.160.497/0001-33	CLASSE IV	R\$ 516,30	R\$ 215,70	R\$ 732,00	R\$ 736,23	R\$ 6,07	R\$ 742,31	R\$ 0,00	R\$ 742,31
P R MANSKE ME	21.300.226/0001-88	CLASSE IV	R\$ 3.599,95	R\$ 0,00	R\$ 3.599,95	R\$ 3.604,61	R\$ 0,00	R\$ 3.604,61	-R\$ 3,57	R\$ 3.601,04
P. R. CAMPOS CORREA CALCADOS - ME	16.916.433/0001-21	CLASSE IV	R\$ 1.566,29	R\$ 0,00	R\$ 1.566,29	R\$ 1.631,35	R\$ 74,50	R\$ 1.705,85	R\$ 0,00	R\$ 1.705,85
PARAISO 1912 COMERCIO DE CALCADOS EIRELI ME	03.534.374/0001-85	CLASSE IV	R\$ 1.463,24	R\$ 0,00	R\$ 1.463,24	R\$ 1.690,08	R\$ 416,89	R\$ 2.106,97	R\$ 0,00	R\$ 2.106,97
PARAISO DA CEGONHA LTDA ME	21.724.075/0001-95	CLASSE IV	R\$ 267,14	R\$ 0,00	R\$ 267,14	R\$ 287,84	R\$ 27,28	R\$ 315,12	R\$ 0,00	R\$ 315,12
PASSARELA CALCADOS LTDA ME	08.079.010/0001-76	CLASSE IV	R\$ 1.298,90	R\$ 0,00	R\$ 1.298,90	R\$ 1.470,64	R\$ 224,63	R\$ 1.695,27	R\$ 0,00	R\$ 1.695,27
PASSARELA FASHION LTDA EPP	71.223.812/0001-44	CLASSE IV	R\$ 92,80	R\$ 0,00	R\$ 92,80	R\$ 128,00	R\$ 73,81	R\$ 201,81	R\$ 0,00	R\$ 201,81
PASSIONE COMERCIO DE CALCADOS LTDA ME	12.211.109/0001-57	CLASSE IV	R\$ 2.593,61	R\$ 0,00	R\$ 2.593,61	R\$ 2.710,76	R\$ 135,77	R\$ 2.846,53	R\$ 0,00	R\$ 2.846,53
PASSO A PASSO CALCADOS LTDA ME	07.839.161/0001-12	CLASSE IV	R\$ 299,73	R\$ 0,00	R\$ 299,73	R\$ 345,10	R\$ 57,29	R\$ 402,38	R\$ 0,00	R\$ 402,38
PASSO DA MODA ITUPEVA LTDA-ME	02.622.241/0001-06	CLASSE IV	R\$ 191,64	R\$ 0,00	R\$ 191,64	R\$ 214,90	R\$ 31,23	R\$ 246,13	R\$ 0,00	R\$ 246,13
PATRICIA FARIA NEVES RODRIGUEZ MODAS - ME	02.807.214/0001-08	CLASSE IV	R\$ 97,34	R\$ 0,00	R\$ 97,34	R\$ 121,59	R\$ 46,28	R\$ 167,87	R\$ 0,00	R\$ 167,87
PATRICIA HAUBERT & CIA LTDA - ME	02.587.009/0001-76	CLASSE IV	R\$ 4.450,00	R\$ 0,00	R\$ 4.450,00	R\$ 4.582,61	R\$ 174,14	R\$ 4.756,75	R\$ 0,00	R\$ 4.756,75
PATRICIA PEREIRA CONTI DOS SANTOS E CIA LTDA ME	18.498.853/0001-60	CLASSE IV	R\$ 216,50	R\$ 0,00	R\$ 216,50	R\$ 236,62	R\$ 19,80	R\$ 256,41	R\$ 0,00	R\$ 256,41
PATUREBA CALCADOS E CONFECOES LTDA EPP	08.537.856/0001-02	CLASSE IV	R\$ 226,59	R\$ 0,00	R\$ 226,59	R\$ 231,49	R\$ 5,99	R\$ 237,49	R\$ 0,00	R\$ 237,49
PAULA E CONTI COMERCIO DE CALCADOS LTDA ME	00.438.678/0001-50	CLASSE IV	R\$ 125,80	R\$ 0,00	R\$ 125,80	R\$ 145,30	R\$ 36,23	R\$ 181,53	R\$ 0,00	R\$ 181,53
PAULO DONATO RIGONI ME	80.697.501/0001-08	CLASSE IV	R\$ 98,95	R\$ 0,00	R\$ 98,95	R\$ 118,64	R\$ 32,78	R\$ 151,42	R\$ 0,00	R\$ 151,42
PE FORTE CALCADOS LTDA ME	01.480.695/0001-19	CLASSE IV	R\$ 683,46	R\$ 0,00	R\$ 683,46	R\$ 832,93	R\$ 278,64	R\$ 1.111,56	R\$ 0,00	R\$ 1.111,56
PECANHA ARTIGOS PROMOCIONAIS LTDA ME	12.398.635/0001-78	CLASSE IV	R\$ 810,14	R\$ 0,00	R\$ 810,14	R\$ 854,23	R\$ 51,50	R\$ 905,73	R\$ 0,00	R\$ 905,73
PEREIRA & HONORATO LTDA ME	16.536.765/0001-80	CLASSE IV	R\$ 73,71	R\$ 0,00	R\$ 73,71	R\$ 86,23	R\$ 16,30	R\$ 102,53	R\$ 0,00	R\$ 102,53
PERFECT COMERCIO DE CONFECOES LTDA ME	01.936.018/0001-62	CLASSE IV	R\$ 388,36	R\$ 0,00	R\$ 388,36	R\$ 425,64	R\$ 42,85	R\$ 468,48	R\$ 0,00	R\$ 468,48
PILAR COM VAREJISTA DE ART DO VEST ACES E COSMETICOS LTDA ME	74.263.369/0001-23	CLASSE IV	R\$ 48,86	R\$ 0,00	R\$ 48,86	R\$ 54,50	R\$ 7,27	R\$ 61,77	R\$ 0,00	R\$ 61,77
PINHO E ANDRADE LTDA EPP	14.648.588/0001-07	CLASSE IV	R\$ 39,90	R\$ 0,00	R\$ 39,90	R\$ 55,03	R\$ 31,57	R\$ 86,61	R\$ 0,00	R\$ 86,61
PINTO NEMEZIO E CIA LTDA ME	15.399.024/0001-32	CLASSE IV	R\$ 216,11	R\$ 0,00	R\$ 216,11	R\$ 233,97	R\$ 19,42	R\$ 253,39	R\$ 0,00	R\$ 253,39
PIRES E RAVAGNANI LTDA ME	05.955.161/0001-52	CLASSE IV	R\$ 182,70	R\$ 0,00	R\$ 182,70	R\$ 247,99	R\$ 134,62	R\$ 382,61	R\$ 0,00	R\$ 382,61
PIVATO COMERCIO DE CONFECOES LTDA EPP	78.327.566/0001-10	CLASSE IV	R\$ 67,12	R\$ 0,00	R\$ 67,12	R\$ 76,49	R\$ 11,24	R\$ 87,73	R\$ 0,00	R\$ 87,73
PLANETA CALCADOS LTDA - EPP	04.595.157/0001-68	CLASSE IV	R\$ 0,00	R\$ 187,21	R\$ 187,21	R\$ 187,21	R\$ 0,00	R\$ 187,21	R\$ 0,00	R\$ 187,21
POINT SAPATERIA LTDA ME	07.605.620/0001-01	CLASSE IV	R\$ 720,32	R\$ 0,00	R\$ 720,32	R\$ 779,84	R\$ 59,79	R\$ 839,63	R\$ 0,00	R\$ 839,63
POLYAN COMERCIO DE CALCADOS LTDA ME	02.870.583/0001-37	CLASSE IV	R\$ 877,24	R\$ 0,00	R\$ 877,24	R\$ 990,00	R\$ 135,30	R\$ 1.125,30	R\$ 0,00	R\$ 1.125,30
PONTO 43 COMERCIAL CALCADOS LTDA ME	07.629.882/0001-06	CLASSE IV	R\$ 88,45	R\$ 0,00	R\$ 88,45	R\$ 118,55	R\$ 59,48	R\$ 178,03	R\$ 0,00	R\$ 178,03
PONTO DA MODA ITAPACI LTDA-ME	00.261.895/0001-18	CLASSE IV	R\$ 109,80	R\$ 0,00	R\$ 109,80	R\$ 109,80	R\$ 0,22	R\$ 110,02	R\$ 0,00	R\$ 110,02
PONTO SHOES COMERCIO DE CALCADOS E CONFECOES LTDA ME	10.409.305/0001-05	CLASSE IV	R\$ 99,80	R\$ 0,00	R\$ 99,80	R\$ 126,53	R\$ 55,42	R\$ 181,95	R\$ 0,00	R\$ 181,95
POPMAIS COMERCIO DE CALCADOS LTDA - ME	01.096.904/0001-25	CLASSE IV	R\$ 573,30	R\$ 0,00	R\$ 573,30	R\$ 578,00	R\$ 3,66	R\$ 581,66	R\$ 0,00	R\$ 581,66
PORFINARI CALCADOS LTDA ME	08.284.842/0001-24	CLASSE IV	R\$ 149,80	R\$ 0,00	R\$ 149,80	R\$ 174,37	R\$ 44,76	R\$ 219,13	R\$ 0,00	R\$ 219,13
PRADO E PRADO LTDA - EPP	07.356.816/0001-00	CLASSE IV	R\$ 1.297,60	R\$ 0,00	R\$ 1.297,60	R\$ 1.404,57	R\$ 132,84	R\$ 1.537,41	R\$ 0,00	R\$ 1.537,41
PRECO DE FABRICA CALCADOS LTDA ME	11.484.667/0001-23	CLASSE IV	R\$ 398,73	R\$ 0,00	R\$ 398,73	R\$ 451,84	R\$ 86,93	R\$ 538,77	R\$ 0,00	R\$ 538,77
PRENSSAR COMERCIO DE PECAS E ACESSORIOS LTDA EPP	73.746.125/0001-39	CLASSE IV	R\$ 151,06	R\$ 0,00	R\$ 151,06	R\$ 152,30	R\$ 0,36	R\$ 152,65	R\$ 0,00	R\$ 152,65

COLUNA 1	COLUNA 2	COLUNA 3	COLUNA 4	COLUNA 5	COLUNA 6	COLUNA 7	COLUNA 8	COLUNA 9	COLUNA 10	COLUNA 11
CREADOR	CNPJ / CPF	ORIGEM	VALOR INFORMADO ORIGINAL	AJUSTE	VALOR AJUSTADO	VALOR NO PEDIDO DA RJ	JUROS ANTERIOR AO PEDIDO DE RJ	VALOR ATUALIZADO NA DATA DO PEDIDO DE RJ (1)	JUROS POSTERIOR AO PEDIDO DE RJ	VALOR ATUALIZADO NA DATA DO PEDIDO DE RJ (2)
PRIME COMERCIO DE CALCADOS LTDA - ME	18.562.809/0001-72	CLASSE IV	R\$ 0,00	R\$ 155,25	R\$ 155,25	R\$ 155,25	R\$ 0,00	R\$ 155,25	R\$ 0,00	R\$ 155,25
PRISCILA DE CAMPOS MARIN VENTURELLI CALCADOS - EPP	14.712.981/0001-04	CLASSE IV	R\$ 1.255,56	R\$ 0,00	R\$ 1.255,56	R\$ 1.265,86	R\$ 6,33	R\$ 1.272,18	R\$ 0,00	R\$ 1.272,18
R & E PRE FABRICADOS LTDA ME	19.922.651/0001-67	CLASSE IV	R\$ 12.224,52	R\$ 0,00	R\$ 12.224,52	R\$ 12.265,85	R\$ 30,44	R\$ 12.296,29	R\$ 0,00	R\$ 12.296,29
R C M ROCHA - CONFECOES E CALCADOS - ME	01.102.787/0001-65	CLASSE IV	R\$ 60,38	R\$ 0,00	R\$ 60,38	R\$ 60,88	R\$ 0,59	R\$ 61,46	R\$ 0,00	R\$ 61,46
R DOS SANTOS ANDRADE E CIA LTDA ME	10.372.847/0001-50	CLASSE IV	R\$ 449,90	R\$ 0,00	R\$ 449,90	R\$ 607,21	R\$ 305,43	R\$ 912,64	R\$ 0,00	R\$ 912,64
R E M 1 ROUPAS E CALCADOS LTDA ME	07.241.650/0001-78	CLASSE IV	R\$ 1.538,11	R\$ 250,21	R\$ 1.788,32	R\$ 1.803,05	R\$ 14,66	R\$ 1.817,71	R\$ 0,00	R\$ 1.817,71
R E M 6 ROUPAS E CALCADOS LTDA ME	11.510.057/0001-57	CLASSE IV	R\$ 61,36	R\$ 723,71	R\$ 785,07	R\$ 790,14	R\$ 4,94	R\$ 795,08	R\$ 0,00	R\$ 795,08
R M COMERCIO DE VESTUARIO LTDA EPP	05.669.392/0001-08	CLASSE IV	R\$ 49,01	R\$ 0,00	R\$ 49,01	R\$ 54,45	R\$ 6,73	R\$ 61,18	R\$ 0,00	R\$ 61,18
R N GONCALVES ROQUE ME	02.317.497/0001-00	CLASSE IV	R\$ 487,10	R\$ 0,00	R\$ 487,10	R\$ 569,18	R\$ 122,21	R\$ 691,39	R\$ 0,00	R\$ 691,39
R P SA ME	03.987.319/0001-40	CLASSE IV	R\$ 39,90	R\$ 0,00	R\$ 39,90	R\$ 54,12	R\$ 29,41	R\$ 83,53	R\$ 0,00	R\$ 83,53
R. DE S. S. TRAZZI EPP	07.292.040/0001-01	CLASSE IV	R\$ 140,69	R\$ 0,00	R\$ 140,69	R\$ 141,84	R\$ 1,65	R\$ 143,50	R\$ 0,00	R\$ 143,50
R. M. DO CARMO-ME	07.058.643/0001-35	CLASSE IV	R\$ 126,69	R\$ 0,00	R\$ 126,69	R\$ 151,23	R\$ 43,65	R\$ 194,88	R\$ 0,00	R\$ 194,88
R. SARMENTO SILVA - ME	84.032.002/0001-52	CLASSE IV	R\$ 566,70	R\$ 0,00	R\$ 566,70	R\$ 622,82	R\$ 63,95	R\$ 686,77	R\$ 0,00	R\$ 686,77
R.L.A. CALCADOS LTDA - ME	22.899.007/0001-20	CLASSE IV	R\$ 246,60	R\$ 0,00	R\$ 246,60	R\$ 248,62	R\$ 2,90	R\$ 251,52	R\$ 0,00	R\$ 251,52
R.M.C. DE CAMARGO ME	07.563.142/0001-06	CLASSE IV	R\$ 725,42	R\$ 0,00	R\$ 725,42	R\$ 953,38	R\$ 447,06	R\$ 1.400,44	R\$ 0,00	R\$ 1.400,44
R.P. CALCADOS ARACOIABA DA SERRA LTDA - ME	13.715.580/0001-45	CLASSE IV	R\$ 167,73	R\$ 0,00	R\$ 167,73	R\$ 175,55	R\$ 10,07	R\$ 185,62	R\$ 0,00	R\$ 185,62
R.P. COMERCIO DE CALCADOS LTDA - ME	12.408.458/0001-63	CLASSE IV	R\$ 68,53	R\$ 0,00	R\$ 68,53	R\$ 76,13	R\$ 8,91	R\$ 85,04	R\$ 0,00	R\$ 85,04
RABELO BARBOSA & CIA LTDA ME	08.061.739/0001-15	CLASSE IV	R\$ 52,90	R\$ 0,00	R\$ 52,90	R\$ 53,78	R\$ 1,47	R\$ 55,25	R\$ 0,00	R\$ 55,25
RAFAELA ARAUJO CALCADOS LTDA ME	07.637.136/0001-56	CLASSE IV	R\$ 184,53	R\$ 0,00	R\$ 184,53	R\$ 216,91	R\$ 45,91	R\$ 262,82	R\$ 0,00	R\$ 262,82
RAM 2013 CALCADOS LTDA ME	18.956.071/0001-28	CLASSE IV	R\$ 0,00	R\$ 1.288,11	R\$ 1.288,11	R\$ 1.288,11	R\$ 0,00	R\$ 1.288,11	R\$ 0,00	R\$ 1.288,11
RAMI CALCADOS LTDA EPP	43.935.865/0001-52	CLASSE IV	R\$ 49,01	R\$ 0,00	R\$ 49,01	R\$ 53,56	R\$ 4,62	R\$ 58,19	R\$ 0,00	R\$ 58,19
RAMOS E SIMOES LTDA EPP	14.724.603/0001-40	CLASSE IV	R\$ 136,62	R\$ 0,00	R\$ 136,62	R\$ 158,35	R\$ 29,36	R\$ 187,71	R\$ 0,00	R\$ 187,71
RAMPAZZO CALCADOS LTDA ME	69.044.113/0001-95	CLASSE IV	R\$ 57,32	R\$ 0,00	R\$ 57,32	R\$ 63,68	R\$ 7,71	R\$ 71,38	R\$ 0,00	R\$ 71,38
RAQUEL DE BRITO SILVA ME.	30.746.366/0001-75	CLASSE IV	R\$ 932,40	R\$ 0,00	R\$ 932,40	R\$ 1.164,67	R\$ 447,23	R\$ 1.611,91	R\$ 0,00	R\$ 1.611,91
RAQUEL PIEDADE SARTINI - ME	96.250.097/0001-60	CLASSE IV	R\$ 34,87	R\$ 0,00	R\$ 34,87	R\$ 44,22	R\$ 19,40	R\$ 63,61	R\$ 0,00	R\$ 63,61
RAVIK COMERCIO DE ROUPAS LTDA - ME	04.438.570/0001-19	CLASSE IV	R\$ 153,60	R\$ 0,00	R\$ 153,60	R\$ 210,50	R\$ 119,21	R\$ 329,71	R\$ 0,00	R\$ 329,71
REAL COMERCIO DE CALCADOS LTDA ME	09.410.300/0001-13	CLASSE IV	R\$ 224,00	R\$ 0,00	R\$ 224,00	R\$ 226,58	R\$ 4,68	R\$ 231,26	R\$ 0,00	R\$ 231,26
RECANTO DAS AGUIAS COMERCIO DE CALCADOS LTDA ME	16.625.734/0001-04	CLASSE IV	R\$ 176,17	R\$ 112,77	R\$ 288,94	R\$ 290,38	R\$ 1,48	R\$ 291,86	R\$ 0,00	R\$ 291,86
RECONCAVO CALCADOS E ACESSORIOS LTDA - EPP	20.934.558/0001-51	CLASSE IV	R\$ 218,63	R\$ 121,04	R\$ 339,67	R\$ 342,19	R\$ 4,05	R\$ 346,24	R\$ 0,00	R\$ 346,24
REGINA CELIA ZANATTA TAVARES - ME	04.360.567/0001-20	CLASSE IV	R\$ 84,29	R\$ 0,00	R\$ 84,29	R\$ 85,26	R\$ 1,82	R\$ 87,08	R\$ 0,00	R\$ 87,08
REGINA DUARTE LIMMA SARTORI ME	61.508.677/0001-20	CLASSE IV	R\$ 49,90	R\$ 0,00	R\$ 49,90	R\$ 50,73	R\$ 1,52	R\$ 52,25	R\$ 0,00	R\$ 52,25
REGINALDO DE ALMEIDA MATOS ME	04.480.887/0002-02	CLASSE IV	R\$ 237,00	R\$ 0,00	R\$ 237,00	R\$ 239,12	R\$ 2,92	R\$ 242,05	R\$ 0,00	R\$ 242,05
REINALDO L BELARDIM - ME	03.942.952/0001-12	CLASSE IV	R\$ 463,58	R\$ 0,00	R\$ 463,58	R\$ 628,37	R\$ 320,68	R\$ 949,04	R\$ 0,00	R\$ 949,04
REJANE CALCADOS EIRELI - ME	19.403.797/0001-04	CLASSE IV	R\$ 647,10	R\$ 0,00	R\$ 647,10	R\$ 655,30	R\$ 15,25	R\$ 670,55	R\$ 0,00	R\$ 670,55
REJUNCEN COMERCIO DE CALCADOS LTDA EPP	04.860.260/0001-98	CLASSE IV	R\$ 80,90	R\$ 0,00	R\$ 80,90	R\$ 82,25	R\$ 1,92	R\$ 84,17	R\$ 0,00	R\$ 84,17
RENALDO SANTOS ME	32.809.618/0001-93	CLASSE IV	R\$ 2.371,20	R\$ 0,00	R\$ 2.371,20	R\$ 3.120,70	R\$ 1.467,77	R\$ 4.588,47	R\$ 0,00	R\$ 4.588,47
RENATA BORGES JUNQUEIRA EPP	04.620.763/0001-96	CLASSE IV	R\$ 273,27	R\$ 0,00	R\$ 273,27	R\$ 334,38	R\$ 108,50	R\$ 442,88	R\$ 0,00	R\$ 442,88
RENATO ALVES DE CONDE ME	11.884.636/0001-60	CLASSE IV	R\$ 93,30	R\$ 0,00	R\$ 93,30	R\$ 107,94	R\$ 19,06	R\$ 126,99	R\$ 0,00	R\$ 126,99
REPRESENTACOES MORCHE LTDA - ME	90.040.379/0001-56	CLASSE IV	R\$ 7.700,00	R\$ 0,00	R\$ 7.700,00	R\$ 8.181,66	R\$ 559,08	R\$ 8.740,74	R\$ 0,00	R\$ 8.740,74
REQUINTE CALCADOS LTDA - ME	97.527.409/0001-00	CLASSE IV	R\$ 72,90	R\$ 0,00	R\$ 72,90	R\$ 73,74	R\$ 1,33	R\$ 75,07	R\$ 0,00	R\$ 75,07
RESENDE COMERCIO DE CALCADOS LTDA ME	18.517.447/0001-06	CLASSE IV	R\$ 193,14	R\$ 0,00	R\$ 193,14	R\$ 225,04	R\$ 52,06	R\$ 277,10	R\$ 0,00	R\$ 277,10
RICARDO FERNANDES BETIN CALCADOS ME	03.952.145/0001-80	CLASSE IV	R\$ 1.052,10	R\$ 0,00	R\$ 1.052,10	R\$ 1.117,91	R\$ 78,25	R\$ 1.196,17	R\$ 0,00	R\$ 1.196,17
RICCO CALCADOS E ACESSORIOS LTDA - EPP	00.407.446/0001-35	CLASSE IV	R\$ 1.085,86	R\$ 0,00	R\$ 1.085,86	R\$ 1.252,18	R\$ 219,82	R\$ 1.472,00	R\$ 0,00	R\$ 1.472,00
RIO SUL COMERCIO DE CONFECOES EM COURO E MODA LTDA ME	03.004.564/0001-90	CLASSE IV	R\$ 213,70	R\$ 0,00	R\$ 213,70	R\$ 217,27	R\$ 5,14	R\$ 222,41	R\$ 0,00	R\$ 222,41
RISONETE CARRETA ME	36.378.594/0001-16	CLASSE IV	R\$ 659,40	R\$ 0,00	R\$ 659,40	R\$ 732,55	R\$ 85,71	R\$ 818,26	R\$ 0,00	R\$ 818,26
RITA A KOZENIESKI EPP	06.866.302/0002-04	CLASSE IV	R\$ 608,18	-R\$ 499,14	R\$ 109,04	R\$ 127,05	R\$ 29,86	R\$ 156,90	R\$ 0,00	R\$ 156,90
RITA DO R P TOLEDO - EPP	59.868.331/0001-90	CLASSE IV	R\$ 0,00	R\$ 413,19	R\$ 413,19	R\$ 413,19	R\$ 0,00	R\$ 413,19	R\$ 0,00	R\$ 413,19
RITA PEREIRA TOSTA EPP	60.677.606/0001-98	CLASSE IV	R\$ 307,60	R\$ 0,00	R\$ 307,60	R\$ 393,67	R\$ 177,79	R\$ 571,46	R\$ 0,00	R\$ 571,46
ROAN COMERCIO DE CONFECOES LTDA - EPP	42.397.356/0001-50	CLASSE IV	R\$ 552,23	R\$ 0,00	R\$ 552,23	R\$ 556,76	R\$ 5,94	R\$ 562,70	R\$ 0,00	R\$ 562,70
ROBERTO ANGELO ME	52.794.922/0001-11	CLASSE IV	R\$ 229,33	R\$ 0,00	R\$ 229,33	R\$ 233,45	R\$ 4,38	R\$ 237,83	R\$ 0,00	R\$ 237,83
ROBERTO CARLOS CARRE PERUIBE EPP	04.764.381/0001-36	CLASSE IV	R\$ 1.261,11	R\$ 0,00	R\$ 1.261,11	R\$ 1.482,73	R\$ 378,36	R\$ 1.861,10	R\$ 0,00	R\$ 1.861,10
ROCHA E ROCHA DE PAULO AFONSO LTDA - EPP	04.015.188/0001-00	CLASSE IV	R\$ 176,30	R\$ 0,00	R\$ 176,30	R\$ 214,15	R\$ 69,38	R\$ 283,53	R\$ 0,00	R\$ 283,53
RODOLFO CARLOS CARRE ME	18.632.201/0001-77	CLASSE IV	R\$ 312,66	R\$ 0,00	R\$ 312,66	R\$ 364,30	R\$ 85,12	R\$ 449,42	R\$ 0,00	R\$ 449,42
RODRIGO DOS REIS GOMES MARTINS ME	14.438.439/0001-05	CLASSE IV	R\$ 166,26	R\$ 0,00	R\$ 166,26	R\$ 207,68	R\$ 79,82	R\$ 287,49	R\$ 0,00	R\$ 287,49
RODRIGUES & ZANETTI DRACENA LTDA EPP	03.581.066/0001-00	CLASSE IV	R\$ 679,14	R\$ 0,00	R\$ 679,14	R\$ 690,47	R\$ 16,34	R\$ 706,81	R\$ 0,00	R\$ 706,81

COLUNA 1	COLUNA 2	COLUNA 3	COLUNA 4	COLUNA 5	COLUNA 6	COLUNA 7	COLUNA 8	COLUNA 9	COLUNA 10	COLUNA 11
CREADOR	CNPJ / CPF	ORIGEM	VALOR INFORMADO ORIGINAL	AJUSTE	VALOR AJUSTADO	VALOR NO PEDIDO DA RJ	JUROS ANTERIOR AO PEDIDO DE RJ	VALOR ATUALIZADO NA DATA DO PEDIDO DE RJ (1)	JUROS POSTERIOR AO PEDIDO DE RJ	VALOR ATUALIZADO NA DATA DO PEDIDO DE RJ (2)
ROMA CALCADOS LTDA - ME	11.050.301/0002-27	CLASSE IV	R\$ 344,50	R\$ 0,00	R\$ 344,50	R\$ 380,17	R\$ 41,31	R\$ 421,48	R\$ 0,00	R\$ 421,48
RONI CALCADOS MEDEIROS LTDA ME	07.906.645/0001-37	CLASSE IV	R\$ 402,70	R\$ 0,00	R\$ 402,70	R\$ 406,00	R\$ 3,52	R\$ 409,52	R\$ 0,00	R\$ 409,52
ROSANE BOLSON ME	01.196.207/0001-46	CLASSE IV	R\$ 1.093,34	R\$ 0,00	R\$ 1.093,34	R\$ 1.273,43	R\$ 235,72	R\$ 1.509,15	R\$ 0,00	R\$ 1.509,15
ROSANGELA CRISTINA MARQUES CALDEIRA FERREIRA - ME	10.433.872/0001-05	CLASSE IV	R\$ 159,70	R\$ 0,00	R\$ 159,70	R\$ 183,87	R\$ 30,89	R\$ 214,76	R\$ 0,00	R\$ 214,76
ROSAPARCOM MODAS E ACESSORIOS LTDA - ME	14.554.911/0001-75	CLASSE IV	R\$ 44,90	R\$ 0,00	R\$ 44,90	R\$ 52,64	R\$ 11,65	R\$ 64,29	R\$ 0,00	R\$ 64,29
ROSELI APARECIDA CHEMIM EPP	07.478.935/0001-27	CLASSE IV	R\$ 388,25	R\$ 0,00	R\$ 388,25	R\$ 486,99	R\$ 197,92	R\$ 684,91	R\$ 0,00	R\$ 684,91
ROSELITA MARIA DA SILVA CASSAVARA ME	08.541.774/0001-31	CLASSE IV	R\$ 385,00	R\$ 0,00	R\$ 385,00	R\$ 539,79	R\$ 342,41	R\$ 882,20	R\$ 0,00	R\$ 882,20
ROSSATI CALCADOS LTDA - ME	13.563.593/0001-46	CLASSE IV	R\$ 0,00	R\$ 78,21	R\$ 78,21	R\$ 78,21	R\$ 0,00	R\$ 78,21	R\$ 0,00	R\$ 78,21
ROVENIA CALCADOS LTDA ME	12.248.388/0001-23	CLASSE IV	R\$ 1.081,70	R\$ 799,00	R\$ 1.880,70	R\$ 1.897,39	R\$ 22,30	R\$ 1.919,69	R\$ 0,00	R\$ 1.919,69
ROVIL II COMERCIO DE CALCADOS E ARTIGOS ESPORTIVOS LTDA ME	11.342.851/0001-39	CLASSE IV	R\$ 104,80	R\$ 0,00	R\$ 104,80	R\$ 142,86	R\$ 79,57	R\$ 222,44	R\$ 0,00	R\$ 222,44
RQ COMERCIO DE CALCADOS LTDA - EPP	18.940.685/0001-11	CLASSE IV	R\$ 61,11	R\$ 0,00	R\$ 61,11	R\$ 69,64	R\$ 10,17	R\$ 79,81	R\$ 0,00	R\$ 79,81
RSS CALCADOS LTDA - ME	10.214.671/0001-09	CLASSE IV	R\$ 366,05	R\$ 0,00	R\$ 366,05	R\$ 396,30	R\$ 32,89	R\$ 429,19	R\$ 0,00	R\$ 429,19
RZ ESPACO DO PE COMERCIO DE CALCADOS LTDA - ME	08.623.205/0001-35	CLASSE IV	R\$ 36,71	R\$ 0,00	R\$ 36,71	R\$ 42,46	R\$ 10,40	R\$ 52,86	R\$ 0,00	R\$ 52,86
S & S COMERCIO DE ARTIGOS DO VESTUARIO LTDA - ME	08.778.873/0001-31	CLASSE IV	R\$ 81,90	R\$ 0,00	R\$ 81,90	R\$ 83,27	R\$ 1,94	R\$ 85,21	R\$ 0,00	R\$ 85,21
S A DOS SANTOS E GOMES LTDA - ME	13.384.280/0001-20	CLASSE IV	R\$ 73,51	R\$ 0,00	R\$ 73,51	R\$ 85,57	R\$ 22,39	R\$ 107,96	R\$ 0,00	R\$ 107,96
S B CALCADOS E ACESSORIOS LTDA ME	13.408.176/0001-29	CLASSE IV	R\$ 268,86	R\$ 0,00	R\$ 268,86	R\$ 344,24	R\$ 155,02	R\$ 499,26	R\$ 0,00	R\$ 499,26
S PASSO SHOES COMERCIO LTDA - ME	02.566.911/0001-06	CLASSE IV	R\$ 263,45	R\$ 0,00	R\$ 263,45	R\$ 295,74	R\$ 44,74	R\$ 340,48	R\$ 0,00	R\$ 340,48
S. M. DA SILVA CALCADOS - EPP	11.998.679/0002-57	CLASSE IV	R\$ 106,54	R\$ 0,00	R\$ 106,54	R\$ 106,54	R\$ 0,18	R\$ 106,72	R\$ 0,00	R\$ 106,72
S.A. BANDEIRA MAGAZINE - ME	09.075.387/0001-10	CLASSE IV	R\$ 226,60	R\$ 0,00	R\$ 226,60	R\$ 307,15	R\$ 158,28	R\$ 465,43	R\$ 0,00	R\$ 465,43
S.B.C CALCADOS LTDA - EPP	08.325.760/0001-80	CLASSE IV	R\$ 51,83	R\$ 0,00	R\$ 51,83	R\$ 52,69	R\$ 1,60	R\$ 54,29	R\$ 0,00	R\$ 54,29
SAFIRA CALCADOS LTDA ME	09.071.822/0001-38	CLASSE IV	R\$ 837,56	R\$ 0,00	R\$ 837,56	R\$ 945,22	R\$ 127,29	R\$ 1.072,51	R\$ 0,00	R\$ 1.072,51
SALTO AGULHA COM DE ARTEFATOS DE COURO LTDA ME	12.335.942/0001-00	CLASSE IV	R\$ 90,80	R\$ 0,00	R\$ 90,80	R\$ 123,78	R\$ 68,16	R\$ 191,94	R\$ 0,00	R\$ 191,94
SALTS COMERCIO DE CALCADOS E CONFECOES LTDA - ME	17.894.966/0001-12	CLASSE IV	R\$ 135,98	R\$ 0,00	R\$ 135,98	R\$ 158,29	R\$ 40,63	R\$ 198,91	R\$ 0,00	R\$ 198,91
SALVIANO FARIAS E CIA LTDA -ME	04.604.876/0001-06	CLASSE IV	R\$ 69,90	R\$ 0,00	R\$ 69,90	R\$ 79,66	R\$ 12,05	R\$ 91,71	R\$ 0,00	R\$ 91,71
SAMIR UTHMAN-ME	02.715.674/0001-06	CLASSE IV	R\$ 71,90	R\$ 0,00	R\$ 71,90	R\$ 79,34	R\$ 8,73	R\$ 88,07	R\$ 0,00	R\$ 88,07
SANCALCE CALCADOS LTDA. EPP	09.576.253/0001-82	CLASSE IV	R\$ 551,20	R\$ 0,00	R\$ 551,20	R\$ 638,57	R\$ 115,58	R\$ 754,15	R\$ 0,00	R\$ 754,15
SANDRA ROCHA DA SILVA - ME	05.656.522/0001-60	CLASSE IV	R\$ 88,00	R\$ 0,00	R\$ 88,00	R\$ 88,00	R\$ 0,00	R\$ 88,00	R\$ 0,00	R\$ 88,00
SANTANA CENTER COM DE CALCADOS LTDA EPP	08.179.537/0001-72	CLASSE IV	R\$ 1.757,16	R\$ 0,00	R\$ 1.757,16	R\$ 2.055,62	R\$ 388,51	R\$ 2.444,14	R\$ 0,00	R\$ 2.444,14
SANTO AGOSTINHO CALCADOS LTDA ME	14.003.596/0001-98	CLASSE IV	R\$ 185,41	R\$ 0,00	R\$ 185,41	R\$ 214,80	R\$ 38,59	R\$ 253,39	R\$ 0,00	R\$ 253,39
SANTO ANDRE CALCADOS ME	11.501.127/0001-00	CLASSE IV	R\$ 154,30	R\$ 0,00	R\$ 154,30	R\$ 163,60	R\$ 11,78	R\$ 175,38	R\$ 0,00	R\$ 175,38
SAPATARIA SCHAUS LTDA ME	22.139.854/0001-96	CLASSE IV	R\$ 63,90	R\$ 0,00	R\$ 63,90	R\$ 64,97	R\$ 1,78	R\$ 66,74	R\$ 0,00	R\$ 66,74
SAPATARIA SOL E CHUVA LTDA EPP	14.385.344/0001-70	CLASSE IV	R\$ 1.426,70	R\$ 1.643,82	R\$ 3.070,52	R\$ 3.082,22	R\$ 3,84	R\$ 3.086,05	R\$ 0,00	R\$ 3.086,05
SAPATARIA VALENCA LTDA EPP	13.456.090/0001-71	CLASSE IV	R\$ 285,66	R\$ 0,00	R\$ 285,66	R\$ 332,52	R\$ 85,24	R\$ 417,75	R\$ 0,00	R\$ 417,75
SARMENTO E ALBUQUERQUE LTDA ME	12.011.665/0001-80	CLASSE IV	R\$ 394,63	R\$ 0,00	R\$ 394,63	R\$ 432,51	R\$ 41,09	R\$ 473,60	R\$ 0,00	R\$ 473,60
SAVARIS & SAVARIS LTDA - ME	17.231.401/0001-55	CLASSE IV	R\$ 341,50	R\$ 0,00	R\$ 341,50	R\$ 359,69	R\$ 19,25	R\$ 378,94	R\$ 0,00	R\$ 378,94
SAZ CALCADOS E ACESSORIOS EIRELI - ME	17.865.027/0001-40	CLASSE IV	R\$ 127,42	R\$ 0,00	R\$ 127,42	R\$ 129,55	R\$ 3,07	R\$ 132,61	R\$ 0,00	R\$ 132,61
SCARPAN CALCADOS LTDA. ME	02.678.015/0001-39	CLASSE IV	R\$ 140,80	R\$ 99,90	R\$ 240,70	R\$ 242,51	R\$ 2,67	R\$ 245,17	R\$ 0,00	R\$ 245,17
SCHMIDT & PUPILE LTDA ME	36.792.968/0001-45	CLASSE IV	R\$ 129,80	R\$ 0,00	R\$ 129,80	R\$ 152,58	R\$ 32,70	R\$ 185,28	R\$ 0,00	R\$ 185,28
SCHVAMBACH SPORTES LTDA ME	15.547.636/0001-25	CLASSE IV	R\$ 674,41	R\$ 0,00	R\$ 674,41	R\$ 716,20	R\$ 48,21	R\$ 764,42	R\$ 0,00	R\$ 764,42
SEBASTIAO ALFREDO MALAGUTTI- ME	49.405.566/0001-92	CLASSE IV	R\$ 625,80	R\$ 0,00	R\$ 625,80	R\$ 721,84	R\$ 135,03	R\$ 856,87	R\$ 0,00	R\$ 856,87
SEBASTIAO FIGUEIREDO DE BRITO E CIA LTDA EPP	17.961.855/0001-81	CLASSE IV	R\$ 659,40	R\$ 0,00	R\$ 659,40	R\$ 670,40	R\$ 15,64	R\$ 686,05	R\$ 0,00	R\$ 686,05
SELMA PERES TAVARES - ME	04.650.993/0001-06	CLASSE IV	R\$ 0,00	R\$ 501,30	R\$ 501,30	R\$ 501,30	R\$ 0,00	R\$ 501,30	R\$ 0,00	R\$ 501,30
SERGIO DUTRA COSTA - ME	00.655.697/0001-39	CLASSE IV	R\$ 128,62	R\$ 0,00	R\$ 128,62	R\$ 141,82	R\$ 16,74	R\$ 158,56	R\$ 0,00	R\$ 158,56
SESIRA CONFECQAO E COMERCIO DE CINTOS LTDA EPP	53.974.663/0001-73	CLASSE IV	R\$ 215,83	R\$ 0,00	R\$ 215,83	R\$ 281,63	R\$ 131,30	R\$ 412,93	R\$ 0,00	R\$ 412,93
SHIRLEY CALCADOS LTDA ME	02.020.163/0001-61	CLASSE IV	R\$ 151,40	R\$ 0,00	R\$ 151,40	R\$ 172,54	R\$ 25,36	R\$ 197,90	R\$ 0,00	R\$ 197,90
SHOPING DA MODA RIBEIRO LTDA - EPP	16.646.579/0001-02	CLASSE IV	R\$ 50,51	R\$ 0,00	R\$ 50,51	R\$ 62,27	R\$ 20,43	R\$ 82,70	R\$ 0,00	R\$ 82,70
SHOPPING CALCADOS DE GUAIRA LT-ME	72.848.666/0001-05	CLASSE IV	R\$ 273,04	R\$ 0,00	R\$ 273,04	R\$ 320,95	R\$ 68,79	R\$ 389,74	R\$ 0,00	R\$ 389,74
SIG'S CALCADOS LTDA - ME	23.113.392/0001-09	CLASSE IV	R\$ 1.038,86	R\$ 0,00	R\$ 1.038,86	R\$ 1.173,17	R\$ 166,83	R\$ 1.340,00	R\$ 0,00	R\$ 1.340,00
SILVA & SCUDELER LTDA EPP	55.922.892/0001-70	CLASSE IV	R\$ 55,78	R\$ 0,00	R\$ 55,78	R\$ 56,24	R\$ 0,28	R\$ 56,52	R\$ 0,00	R\$ 56,52
SILVA CALCADOS DE SANTA CRUZ LTDA - EPP	12.052.944/0001-91	CLASSE IV	R\$ 151,73	R\$ 0,00	R\$ 151,73	R\$ 172,56	R\$ 25,48	R\$ 198,04	R\$ 0,00	R\$ 198,04
SILVA E CAMPOS MODA LTDA ME	05.340.561/0001-53	CLASSE IV	R\$ 0,00	R\$ 66,15	R\$ 66,15	R\$ 66,15	R\$ 0,00	R\$ 66,15	R\$ 0,00	R\$ 66,15
SILVA E LANG LTDA ME	01.295.299/0001-11	CLASSE IV	R\$ 753,24	R\$ 0,00	R\$ 753,24	R\$ 800,36	R\$ 53,62	R\$ 853,98	R\$ 0,00	R\$ 853,98
SILVAN FASHION CONFECOES LTDA ME	00.496.649/0001-45	CLASSE IV	R\$ 1.783,98	R\$ 0,00	R\$ 1.783,98	R\$ 1.811,19	R\$ 42,86	R\$ 1.854,04	R\$ 0,00	R\$ 1.854,04
SILVANA DE MEDEIROS LUZ SILVA CPF 02912266637 - ME	08.268.786/0001-34	CLASSE IV	R\$ 73,51	R\$ 0,00	R\$ 73,51	R\$ 80,57	R\$ 8,24	R\$ 88,81	R\$ 0,00	R\$ 88,81
SILVIO ANTONIO FERREIRA CALCADOS - ME	10.635.158/0001-91	CLASSE IV	R\$ 257,24	R\$ 0,00	R\$ 257,24	R\$ 296,18	R\$ 49,56	R\$ 345,74	R\$ 0,00	R\$ 345,74

COLUNA 1	COLUNA 2	COLUNA 3	COLUNA 4	COLUNA 5	COLUNA 6	COLUNA 7	COLUNA 8	COLUNA 9	COLUNA 10	COLUNA 11
CREADOR	CNPJ / CPF	ORIGEM	VALOR INFORMADO ORIGINAL	AJUSTE	VALOR AJUSTADO	VALOR NO PEDIDO DA RJ	JUROS ANTERIOR AO PEDIDO DE RJ	VALOR ATUALIZADO NA DATA DO PEDIDO DE RJ (1)	JUROS POSTERIOR AO PEDIDO DE RJ	VALOR ATUALIZADO NA DATA DO PEDIDO DE RJ (2)
SIMEIA VIEIRA - ME	00.505.022/0001-03	CLASSE IV	R\$ 250,89	R\$ 0,00	R\$ 250,89	R\$ 253,78	R\$ 5,41	R\$ 259,20	R\$ 0,00	R\$ 259,20
SIMOES E SIMOES COMERCIO DE CALCADOS E VESTUARIO LTDA ME	08.175.912/0001-06	CLASSE IV	R\$ 951,00	R\$ 0,00	R\$ 951,00	R\$ 1.129,76	R\$ 320,48	R\$ 1.450,24	R\$ 0,00	R\$ 1.450,24
SIRLEY APARECIDA DA SILVA ME	05.009.424/0001-30	CLASSE IV	R\$ 299,50	R\$ 0,00	R\$ 299,50	R\$ 302,95	R\$ 6,26	R\$ 309,21	R\$ 0,00	R\$ 309,21
SL TEXTIL EIRELI ME	18.764.552/0001-31	CLASSE IV	R\$ 20.139,41	-R\$ 2.076,90	R\$ 18.062,51	R\$ 18.297,34	R\$ 408,62	R\$ 18.705,95	R\$ 0,00	R\$ 18.705,95
SNOB CALCADOS DE DIVINO LTDA EPP	04.339.908/0001-85	CLASSE IV	R\$ 450,20	R\$ 0,00	R\$ 450,20	R\$ 471,20	R\$ 28,74	R\$ 499,94	R\$ 0,00	R\$ 499,94
SOARES E SOARES LTDA - ME	18.732.744/0001-66	CLASSE IV	R\$ 226,88	R\$ 0,00	R\$ 226,88	R\$ 262,84	R\$ 48,45	R\$ 311,29	R\$ 0,00	R\$ 311,29
SOCIEDADE MONTESCLARENSE DE CALCADOS LIMITADA - ME	22.660.021/0001-76	CLASSE IV	R\$ 730,29	-R\$ 730,29	R\$ 0,00	R\$ 0,00	R\$ 0,00	R\$ 0,00	R\$ 0,00	R\$ 0,00
SOLANGE BARBOSA PALMITAL ME	13.692.162/0001-80	CLASSE IV	R\$ 118,50	R\$ 0,00	R\$ 118,50	R\$ 120,48	R\$ 3,05	R\$ 123,53	R\$ 0,00	R\$ 123,53
SOLANGE MORGADO DOS SANTOS ME	27.978.634/0001-70	CLASSE IV	R\$ 119,70	R\$ 0,00	R\$ 119,70	R\$ 165,10	R\$ 94,22	R\$ 259,32	R\$ 0,00	R\$ 259,32
SOLIDONIO E MARTINS LTDA ME	03.084.749/0001-52	CLASSE IV	R\$ 1.227,10	R\$ 0,00	R\$ 1.227,10	R\$ 1.435,53	R\$ 274,19	R\$ 1.709,72	R\$ 0,00	R\$ 1.709,72
SOSIHE COMERCIO DE CALCADOS LTDA ME	07.610.898/0001-69	CLASSE IV	R\$ 42,90	R\$ 0,00	R\$ 42,90	R\$ 52,97	R\$ 17,92	R\$ 70,89	R\$ 0,00	R\$ 70,89
SOTANA & SOTANA LTDA - ME	82.043.407/0001-60	CLASSE IV	R\$ 0,00	R\$ 212,97	R\$ 212,97	R\$ 212,97	R\$ 0,00	R\$ 212,97	R\$ 0,00	R\$ 212,97
SOUBER CALCADOS LTDA - ME	07.384.257/0001-33	CLASSE IV	R\$ 143,80	R\$ 0,00	R\$ 143,80	R\$ 144,98	R\$ 1,35	R\$ 146,33	R\$ 0,00	R\$ 146,33
SOUTO CALCADOS E MODAS LTDA EPP	13.731.614/0001-95	CLASSE IV	R\$ 674,14	R\$ 0,00	R\$ 674,14	R\$ 716,31	R\$ 45,37	R\$ 761,68	R\$ 0,00	R\$ 761,68
SOUZA E NEVES CALCADOS LTDA ME	07.374.254/0001-19	CLASSE IV	R\$ 88,14	R\$ 0,00	R\$ 88,14	R\$ 105,21	R\$ 30,41	R\$ 135,62	R\$ 0,00	R\$ 135,62
SPACO DOS PES LTDA ME	09.237.407/0001-01	CLASSE IV	R\$ 209,70	R\$ 0,00	R\$ 209,70	R\$ 246,50	R\$ 51,85	R\$ 298,34	R\$ 0,00	R\$ 298,34
SPORT ARTE LTDA ME	01.524.363/0001-99	CLASSE IV	R\$ 39,90	R\$ 0,00	R\$ 39,90	R\$ 45,94	R\$ 7,72	R\$ 53,66	R\$ 0,00	R\$ 53,66
SPORT COCOAL LTDA EPP	14.751.367/0001-51	CLASSE IV	R\$ 70,71	R\$ 0,00	R\$ 70,71	R\$ 77,28	R\$ 6,77	R\$ 84,06	R\$ 0,00	R\$ 84,06
STELA MARIS S DE M GERVASONI ME	01.172.062/0001-43	CLASSE IV	R\$ 115,64	R\$ 0,00	R\$ 115,64	R\$ 116,59	R\$ 0,58	R\$ 117,17	R\$ 0,00	R\$ 117,17
STILO COM COMERCIO DE CONFECÇÕES LTDA - ME	18.805.136/0001-34	CLASSE IV	R\$ 241,73	R\$ 0,00	R\$ 241,73	R\$ 255,75	R\$ 17,94	R\$ 273,69	R\$ 0,00	R\$ 273,69
STYLLO BELLA CALCADOS LTDA - ME	13.738.495/0001-00	CLASSE IV	R\$ 125,80	R\$ 0,00	R\$ 125,80	R\$ 145,49	R\$ 35,26	R\$ 180,75	R\$ 0,00	R\$ 180,75
SUBLIME DE RESENDE MODAS LTDA ME	00.299.349/0002-57	CLASSE IV	R\$ 287,51	R\$ 0,00	R\$ 287,51	R\$ 293,02	R\$ 9,15	R\$ 302,17	R\$ 0,00	R\$ 302,17
SUELI AKEMI YAMADA CONFECÇÕES ME	74.295.742/0001-28	CLASSE IV	R\$ 584,20	R\$ 0,00	R\$ 584,20	R\$ 632,48	R\$ 51,45	R\$ 683,93	R\$ 0,00	R\$ 683,93
SUELI DE FATIMA VAIS VART MARCUSSO EPP	64.124.597/0001-69	CLASSE IV	R\$ 433,30	R\$ 0,00	R\$ 433,30	R\$ 587,32	R\$ 302,47	R\$ 889,79	R\$ 0,00	R\$ 889,79
SUICA COMERCIO DE CALCADOS LTDA EPP	97.551.409/0001-38	CLASSE IV	R\$ 467,26	R\$ 0,00	R\$ 467,26	R\$ 481,18	R\$ 17,00	R\$ 498,19	R\$ 0,00	R\$ 498,19
SUPER SPORTS LTDA ME	08.977.320/0001-08	CLASSE IV	R\$ 1.169,56	R\$ 0,00	R\$ 1.169,56	R\$ 1.235,02	R\$ 77,37	R\$ 1.312,39	R\$ 0,00	R\$ 1.312,39
SUSETÊ M MUNARI - EPP	07.167.138/0001-29	CLASSE IV	R\$ 1.573,38	R\$ 0,00	R\$ 1.573,38	R\$ 1.675,98	R\$ 121,28	R\$ 1.797,26	R\$ 0,00	R\$ 1.797,26
T E D FONSECA COM DE CALC E ARTIGOS DO VESTUARIO LTDA ME	11.013.128/0001-06	CLASSE IV	R\$ 309,60	R\$ 0,00	R\$ 309,60	R\$ 363,93	R\$ 75,33	R\$ 439,26	R\$ 0,00	R\$ 439,26
TAIZE COMERCIO VAREJISTA DE CALCADOS LTDA ME	97.513.493/0001-03	CLASSE IV	R\$ 253,02	R\$ 0,00	R\$ 253,02	R\$ 279,87	R\$ 32,60	R\$ 312,47	R\$ 0,00	R\$ 312,47
TAIZE DAGOSTIM FELICIANO - ME	18.851.258/0001-67	CLASSE IV	R\$ 637,10	R\$ 77,90	R\$ 715,00	R\$ 758,27	R\$ 52,17	R\$ 810,44	R\$ 0,00	R\$ 810,44
TALESKA COMERCIO DE CALCADOS LTDA - ME	11.138.284/0001-01	CLASSE IV	R\$ 143,13	R\$ 0,00	R\$ 143,13	R\$ 144,30	R\$ 1,54	R\$ 145,84	R\$ 0,00	R\$ 145,84
TALISMA COMERCIO DE CALCADOS E CONFECÇÕES LTDA - ME	10.273.518/0001-52	CLASSE IV	R\$ 373,10	R\$ 0,00	R\$ 373,10	R\$ 491,03	R\$ 231,60	R\$ 722,63	R\$ 0,00	R\$ 722,63
TALLES KAIQUE COMERCIAL DE CALCADOS LTDA - ME	06.295.177/0001-49	CLASSE IV	R\$ 496,30	R\$ 0,00	R\$ 496,30	R\$ 500,37	R\$ 5,84	R\$ 506,21	R\$ 0,00	R\$ 506,21
TANIA M L FAVARELLI - ME	74.517.244/0001-82	CLASSE IV	R\$ 295,84	R\$ 0,00	R\$ 295,84	R\$ 351,91	R\$ 96,08	R\$ 447,99	R\$ 0,00	R\$ 447,99
TARISBELA CALCADOS, ROUPAS E ACESSORIOS LTDA. - ME	18.585.833/0001-27	CLASSE IV	R\$ 149,70	R\$ 0,00	R\$ 149,70	R\$ 175,62	R\$ 34,30	R\$ 209,92	R\$ 0,00	R\$ 209,92
TERMO POWER COMPONENTES IMP. E EXP. EIRELI ME	22.779.091/0001-48	CLASSE IV	R\$ 388.957,50	R\$ 0,00	R\$ 388.957,50	R\$ 394.737,72	R\$ 8.190,12	R\$ 402.927,84	R\$ 0,00	R\$ 402.927,84
TERRA BRASIL LTDA ME	08.314.219/0001-77	CLASSE IV	R\$ 238,84	R\$ 0,00	R\$ 238,84	R\$ 242,83	R\$ 6,64	R\$ 249,46	R\$ 0,00	R\$ 249,46
TERRANI MAGAZINE LTDA ME	07.554.669/0001-74	CLASSE IV	R\$ 58,79	R\$ 0,00	R\$ 58,79	R\$ 64,43	R\$ 6,27	R\$ 70,70	R\$ 0,00	R\$ 70,70
TERZIS CALCADOS LTDA ME	05.666.741/0001-20	CLASSE IV	R\$ 192,93	R\$ 0,00	R\$ 192,93	R\$ 222,84	R\$ 55,19	R\$ 278,03	R\$ 0,00	R\$ 278,03
THAUANE MODAS LTDA ME	04.051.201/0001-79	CLASSE IV	R\$ 349,50	R\$ 0,00	R\$ 349,50	R\$ 410,01	R\$ 82,28	R\$ 492,28	R\$ 0,00	R\$ 492,28
THAYNARA JESUS VASCONCELOS ME	10.173.043/0001-22	CLASSE IV	R\$ 49,90	R\$ 0,00	R\$ 49,90	R\$ 57,71	R\$ 13,74	R\$ 71,45	R\$ 0,00	R\$ 71,45
THIAGO WILSON RODRIGUES 31725173816 ME	12.073.321/0001-03	CLASSE IV	R\$ 128,62	R\$ 0,00	R\$ 128,62	R\$ 140,97	R\$ 13,67	R\$ 154,64	R\$ 0,00	R\$ 154,64
TICIANO CALCADOS ME	81.528.754/0001-10	CLASSE IV	R\$ 103,38	R\$ 0,00	R\$ 103,38	R\$ 121,73	R\$ 29,42	R\$ 151,15	R\$ 0,00	R\$ 151,15
TOP CINDERELA CALCADOS LTDA - EPP	07.749.759/0001-35	CLASSE IV	R\$ 126,78	R\$ 0,00	R\$ 126,78	R\$ 127,82	R\$ 0,81	R\$ 128,63	R\$ 0,00	R\$ 128,63
TOPADA CALCADOS EIRELI - ME	14.849.525/0001-00	CLASSE IV	R\$ 1.638,68	R\$ 124,01	R\$ 1.762,69	R\$ 1.833,26	R\$ 84,37	R\$ 1.917,63	R\$ 0,00	R\$ 1.917,63
TOPVEST CALCADOS LTDA ME	11.208.409/0001-14	CLASSE IV	R\$ 261,50	R\$ 0,00	R\$ 261,50	R\$ 305,31	R\$ 73,36	R\$ 378,67	R\$ 0,00	R\$ 378,67
TOO TOO AMAZONAS LTDA ME	10.660.021/0001-97	CLASSE IV	R\$ 53,91	R\$ 0,00	R\$ 53,91	R\$ 59,89	R\$ 7,01	R\$ 66,90	R\$ 0,00	R\$ 66,90
TOQUE DE CLASSE ESPORTES E CALCADOS LTDA ME	09.554.705/0001-25	CLASSE IV	R\$ 377,40	R\$ 0,00	R\$ 377,40	R\$ 437,22	R\$ 78,55	R\$ 515,77	R\$ 0,00	R\$ 515,77
TORRE BELA CALCADOS LTDA - ME	07.627.711/0001-30	CLASSE IV	R\$ 375,20	R\$ 1.568,00	R\$ 1.943,20	R\$ 1.949,46	R\$ 9,03	R\$ 1.958,49	R\$ 0,00	R\$ 1.958,49
TRESCOTUR TRANSPORTES E TURISMO LTDA ME	90.304.239/0001-48	CLASSE IV	R\$ 188,63	R\$ 0,00	R\$ 188,63	R\$ 188,63	R\$ 0,00	R\$ 188,63	R\$ 0,00	R\$ 188,63
TRIMIDI COMERCIO DE CALCADOS LTDA - EPP	19.129.621/0001-06	CLASSE IV	R\$ 183,38	R\$ 0,00	R\$ 183,38	R\$ 186,44	R\$ 4,35	R\$ 190,79	R\$ 0,00	R\$ 190,79
UNIFA CALCADOS E CONFECÇÕES LTDA ME	39.758.784/0001-57	CLASSE IV	R\$ 282,08	R\$ 0,00	R\$ 282,08	R\$ 284,39	R\$ 1,98	R\$ 286,37	R\$ 0,00	R\$ 286,37
V S DA SILVA COMERCIO E REPRESENTAÇÃO ME	20.419.210/0001-26	CLASSE IV	R\$ 119.933,56	-R\$ 29.376,77	R\$ 90.556,79	R\$ 91.670,01	R\$ 1.608,51	R\$ 93.278,52	R\$ 0,00	R\$ 93.278,52
VAGNO NOGUEIRA JUNIOR ME	22.389.126/0001-32	CLASSE IV	R\$ 102,79	R\$ 0,00	R\$ 102,79	R\$ 119,08	R\$ 21,63	R\$ 140,72	R\$ 0,00	R\$ 140,72
VALDILEIA MOREIRA RODRIGUES - CPF 727.243.316-72 - ME	65.108.839/0001-93	CLASSE IV	R\$ 399,50	R\$ 0,00	R\$ 399,50	R\$ 406,17	R\$ 9,48	R\$ 415,64	R\$ 0,00	R\$ 415,64

COLUNA 1	COLUNA 2	COLUNA 3	COLUNA 4	COLUNA 5	COLUNA 6	COLUNA 7	COLUNA 8	COLUNA 9	COLUNA 10	COLUNA 11
CREADOR	CNPJ / CPF	ORIGEM	VALOR INFORMADO ORIGINAL	AJUSTE	VALOR AJUSTADO	VALOR NO PEDIDO DA RJ	JUROS ANTERIOR AO PEDIDO DE RJ	VALOR ATUALIZADO NA DATA DO PEDIDO DE RJ (1)	JUROS POSTERIOR AO PEDIDO DE RJ	VALOR ATUALIZADO NA DATA DO PEDIDO DE RJ (2)
VALDINALVA RODRIGUES DOS REIS - ME	02.267.184/0001-86	CLASSE IV	R\$ 153,84	R\$ 0,00	R\$ 153,84	R\$ 173,62	R\$ 23,55	R\$ 197,17	R\$ 0,00	R\$ 197,17
VALDIR AMERICO DICO ME	00.233.814/0001-76	CLASSE IV	R\$ 300,70	R\$ 0,00	R\$ 300,70	R\$ 352,04	R\$ 94,63	R\$ 446,67	R\$ 0,00	R\$ 446,67
VALE E MENDONÇA LTDA-ME	10.280.555/0001-98	CLASSE IV	R\$ 383,63	R\$ 0,00	R\$ 383,63	R\$ 390,03	R\$ 10,66	R\$ 400,69	R\$ 0,00	R\$ 400,69
VALERIA SIMONI E SIMONI LTDA ME	11.274.153/0001-43	CLASSE IV	R\$ 234,40	R\$ 0,00	R\$ 234,40	R\$ 256,79	R\$ 24,65	R\$ 281,44	R\$ 0,00	R\$ 281,44
VALMECIR RIBEIRO DOS SANTOS ME	11.616.252/0001-66	CLASSE IV	R\$ 1.087,50	R\$ 0,00	R\$ 1.087,50	R\$ 1.175,42	R\$ 115,39	R\$ 1.290,82	R\$ 0,00	R\$ 1.290,82
VALMIR ALVES DE LIMA CALCADOS ME	01.782.743/0001-23	CLASSE IV	R\$ 636,48	R\$ 0,00	R\$ 636,48	R\$ 713,32	R\$ 112,46	R\$ 825,78	R\$ 0,00	R\$ 825,78
VALMOR LOPES DOS REIS CIA LTDA ME	91.702.043/0001-74	CLASSE IV	R\$ 108,78	R\$ 0,00	R\$ 108,78	R\$ 109,67	R\$ 0,48	R\$ 110,15	R\$ 0,00	R\$ 110,15
VANEIDE ALCANTARA DE OLIVEIRA - EPP	03.011.977/0002-83	CLASSE IV	R\$ 263,46	R\$ 0,00	R\$ 263,46	R\$ 285,23	R\$ 23,67	R\$ 308,91	R\$ 0,00	R\$ 308,91
VANKISYA MARTINS DE OLIVEIRA EIRELI ME	13.497.913/0001-07	CLASSE IV	R\$ 0,00	R\$ 2.588,40	R\$ 2.588,40	R\$ 2.588,40	R\$ 0,00	R\$ 2.588,40	R\$ 0,00	R\$ 2.588,40
VANTEX MAGAZINE LTDA ME	51.898.757/0001-85	CLASSE IV	R\$ 1.365,58	R\$ 0,00	R\$ 1.365,58	R\$ 1.566,17	R\$ 251,27	R\$ 1.817,43	R\$ 0,00	R\$ 1.817,43
VB MOTA CALCADOS EIRELI - EPP	02.927.360/0001-69	CLASSE IV	R\$ 51,03	R\$ 0,00	R\$ 51,03	R\$ 53,41	R\$ 3,13	R\$ 56,54	R\$ 0,00	R\$ 56,54
VELIVALE CALCADOS LTDA - ME	08.954.504/0001-52	CLASSE IV	R\$ 837,52	R\$ 0,00	R\$ 837,52	R\$ 975,69	R\$ 215,10	R\$ 1.190,79	R\$ 0,00	R\$ 1.190,79
VENUS CALCADOS E ACESSORIOS LIMITADA EPP	04.144.970/0001-11	CLASSE IV	R\$ 704,64	R\$ 0,00	R\$ 704,64	R\$ 837,09	R\$ 237,73	R\$ 1.074,83	R\$ 0,00	R\$ 1.074,83
VERA LUCIA VIEIRA JORGE ME	05.133.958/0001-74	CLASSE IV	R\$ 45,91	R\$ 0,00	R\$ 45,91	R\$ 50,32	R\$ 5,17	R\$ 55,48	R\$ 0,00	R\$ 55,48
VESPA MODAS E CONFECOES LTDA ME	07.453.372/0001-12	CLASSE IV	R\$ 387,50	R\$ 0,00	R\$ 387,50	R\$ 441,60	R\$ 64,91	R\$ 506,51	R\$ 0,00	R\$ 506,51
VEST PE CALCADOS LTDA - EPP	23.605.053/0001-31	CLASSE IV	R\$ 102,42	R\$ 0,00	R\$ 102,42	R\$ 105,47	R\$ 3,83	R\$ 109,30	R\$ 0,00	R\$ 109,30
VIA PASSO CALCADOS LTDA ME	10.411.697/0001-47	CLASSE IV	R\$ 1.732,12	R\$ 0,00	R\$ 1.732,12	R\$ 2.313,31	R\$ 1.134,38	R\$ 3.447,70	R\$ 0,00	R\$ 3.447,70
VIA RETIRO COMERCIO DE CALCADOS LTDA ME	12.927.082/0001-01	CLASSE IV	R\$ 796,86	R\$ 0,00	R\$ 796,86	R\$ 927,09	R\$ 178,88	R\$ 1.105,97	R\$ 0,00	R\$ 1.105,97
VIA SHOP COMERCIO DE CALCADOS LTDA - ME	08.319.648/0001-37	CLASSE IV	R\$ 0,00	R\$ 83,06	R\$ 83,06	R\$ 83,06	R\$ 0,00	R\$ 83,06	R\$ 0,00	R\$ 83,06
VICTORIA CALCADOS LTDA EPP	14.160.034/0001-58	CLASSE IV	R\$ 126,41	R\$ 0,00	R\$ 126,41	R\$ 144,06	R\$ 21,18	R\$ 165,23	R\$ 0,00	R\$ 165,23
VIEIRA REIS CALCADOS LTDA - ME	33.564.543/0001-90	CLASSE IV	R\$ 0,00	R\$ 284,84	R\$ 284,84	R\$ 284,84	R\$ 0,00	R\$ 284,84	R\$ 0,00	R\$ 284,84
VILMA BARDINI ME	78.860.665/0001-62	CLASSE IV	R\$ 100,11	R\$ 0,00	R\$ 100,11	R\$ 116,64	R\$ 27,18	R\$ 143,82	R\$ 0,00	R\$ 143,82
VINCENZO DANTE DEL LAMA - ME	07.260.315/0001-17	CLASSE IV	R\$ 634,20	R\$ 0,00	R\$ 634,20	R\$ 663,78	R\$ 41,15	R\$ 704,94	R\$ 0,00	R\$ 704,94
VITORIA COMERCIO DE CALCADOS LTDA -EPP	11.138.128/0001-32	CLASSE IV	R\$ 2.916,88	R\$ 0,00	R\$ 2.916,88	R\$ 3.164,63	R\$ 257,58	R\$ 3.422,21	R\$ 0,00	R\$ 3.422,21
VIVELI CALCADOS LTDA-ME	11.819.074/0001-70	CLASSE IV	R\$ 269,40	R\$ 0,00	R\$ 269,40	R\$ 332,64	R\$ 114,65	R\$ 447,29	R\$ 0,00	R\$ 447,29
VIVIAN SPALA CALCADOS LTDA ME	19.844.157/0001-21	CLASSE IV	R\$ 447,94	R\$ 256,05	R\$ 703,99	R\$ 745,61	R\$ 42,71	R\$ 788,32	R\$ 0,00	R\$ 788,32
VS CALCADOS E ACESSORIOS LTDA - EPP	12.550.068/0001-23	CLASSE IV	R\$ 59,31	R\$ 0,00	R\$ 59,31	R\$ 59,80	R\$ 0,72	R\$ 60,51	R\$ 0,00	R\$ 60,51
W. C. CAPRIOLI CALCADOS - ME	16.916.367/0001-90	CLASSE IV	R\$ 287,89	R\$ 0,00	R\$ 287,89	R\$ 315,52	R\$ 31,03	R\$ 346,55	R\$ 0,00	R\$ 346,55
WALDSON LOPES E OLIVEIRA LTDA - ME	71.349.021/0001-65	CLASSE IV	R\$ 108,17	R\$ 0,00	R\$ 108,17	R\$ 111,14	R\$ 4,13	R\$ 115,27	R\$ 0,00	R\$ 115,27
WALQUIRIA GONZAGA - ME	03.122.235/0001-44	CLASSE IV	R\$ 469,20	R\$ 0,00	R\$ 469,20	R\$ 534,70	R\$ 80,74	R\$ 615,44	R\$ 0,00	R\$ 615,44
WEBERGER CONFECOES LTDA ME	73.996.308/0001-02	CLASSE IV	R\$ 73,51	R\$ 0,00	R\$ 73,51	R\$ 82,96	R\$ 11,61	R\$ 94,57	R\$ 0,00	R\$ 94,57
WILSON CAETANO PIRATELLI ME	33.641.358/0001-52	CLASSE IV	R\$ 0,00	R\$ 67,07	R\$ 67,07	R\$ 67,07	R\$ 0,00	R\$ 67,07	R\$ 0,00	R\$ 67,07
WILSON LUIZ VALIM ZERBINATTI EIRELI ME	22.584.564/0001-51	CLASSE IV	R\$ 163,58	R\$ 0,00	R\$ 163,58	R\$ 166,31	R\$ 3,94	R\$ 170,25	R\$ 0,00	R\$ 170,25
WILSON SOUZA MERCES & CIA LTDA - EPP	34.275.594/0001-65	CLASSE IV	R\$ 0,00	R\$ 242,70	R\$ 242,70	R\$ 242,70	R\$ 0,00	R\$ 242,70	R\$ 0,00	R\$ 242,70
XINGU COMERCIO DE CALCADOS E CONFECOES LTDA EPP	09.109.160/0001-48	CLASSE IV	R\$ 76,90	R\$ 0,00	R\$ 76,90	R\$ 97,51	R\$ 43,43	R\$ 140,94	R\$ 0,00	R\$ 140,94
YASER UTHMAN ME	85.243.749/0001-12	CLASSE IV	R\$ 352,54	R\$ 0,00	R\$ 352,54	R\$ 389,04	R\$ 43,18	R\$ 432,23	R\$ 0,00	R\$ 432,23
ZAGATTI COMERCIO DE CALCADOS LTDA ME	11.419.400/0001-52	CLASSE IV	R\$ 69,90	R\$ 0,00	R\$ 69,90	R\$ 81,37	R\$ 21,29	R\$ 102,66	R\$ 0,00	R\$ 102,66
ZANUTO & RODRIGUES ZANUTO LTDA EPP	06.244.379/0002-42	CLASSE IV	R\$ 1.399,96	R\$ 0,00	R\$ 1.399,96	R\$ 1.411,44	R\$ 7,81	R\$ 1.419,25	R\$ 0,00	R\$ 1.419,25
ZANUTO & RODRIGUES ZANUTO LTDA EPP	06.244.379/0001-61	CLASSE IV	R\$ 1.332,90	R\$ 0,00	R\$ 1.332,90	R\$ 1.345,69	R\$ 12,30	R\$ 1.357,98	R\$ 0,00	R\$ 1.357,98
ZAPATARIA CALCADOS E ESPORTES LTDA-EPP	02.136.510/0001-16	CLASSE IV	R\$ 0,00	R\$ 184,23	R\$ 184,23	R\$ 184,23	R\$ 0,00	R\$ 184,23	R\$ 0,00	R\$ 184,23
ZEN COMERCIO DE CALCADOS - EIRELI - EPP	07.833.737/0001-34	CLASSE IV	R\$ 373,86	R\$ 0,00	R\$ 373,86	R\$ 427,20	R\$ 69,78	R\$ 496,98	R\$ 0,00	R\$ 496,98
ZENIR SILVEIRA EMIDIO E CIA LTDA - EPP	23.249.261/0001-45	CLASSE IV	R\$ 119,99	R\$ 0,00	R\$ 119,99	R\$ 127,50	R\$ 8,88	R\$ 136,38	R\$ 0,00	R\$ 136,38
ZEZE CALCADOS LTDA EPP	20.106.001/0001-22	CLASSE IV	R\$ 91,82	R\$ 0,00	R\$ 91,82	R\$ 95,22	R\$ 4,11	R\$ 99,34	R\$ 0,00	R\$ 99,34
ZINGA CALCADOS E ESPORTES LTDA EPP	04.067.024/0003-80	CLASSE IV	R\$ 86,90	R\$ 0,00	R\$ 86,90	R\$ 87,61	R\$ 1,02	R\$ 88,63	R\$ 0,00	R\$ 88,63
ZUCARELLO COM DE CALCADOS FEMININOS E ACESSORIOS LTDA ME	11.502.346/0001-04	CLASSE IV	R\$ 98,42	R\$ 0,00	R\$ 98,42	R\$ 116,48	R\$ 31,53	R\$ 148,00	R\$ 0,00	R\$ 148,00
CLASSE IV Total			R\$ 1.994.684,01	R\$ 46.847,74	R\$ 2.041.531,75	R\$ 2.093.809,50	R\$ 78.331,94	R\$ 2.172.141,44	-R\$ 4.576,03	R\$ 2.167.565,41
Total Geral			R\$ 48.254.277,62	-R\$ 594.393,13	R\$ 47.659.884,49	R\$ 48.043.960,60	R\$ 488.063,98	R\$ 48.532.024,57	-R\$ 2.387.053,11	R\$ 46.144.971,46

ANEXO 04

CONTRATO REDFACTOR S/A

Instrumento Particular de Confissão de Dívida com Garantia Quirografária e Outras Avenças

I. Partes

A) **RedFactor Factoring e Fomento Comercial S/A**, sociedade anônima brasileira, inscrita no CNPJ sob o nº 67.915.785/0001-01, com sede na cidade de São Paulo/SP, na Avenida Cidade Jardim nº 400 - 14º andar, Jardim Paulistano, CEP 01454-901, neste ato devidamente representada na forma prevista em seu estatuto social, doravante denominada simplesmente **Credora**;

B) **Crysalis Sempre Mio Indústria e Comércio de Calçados Ltda.**, sociedade brasileira por quotas de responsabilidade limitada, inscrita no CNPJ sob o nº 87.377.305/0001-03, com sede na cidade de Três Coroas/RS, na Rua América nº 38, Centro, CEP 95660-000, neste ato devidamente representada na forma prevista em seu contrato social, doravante denominada **Devedora**.

C) **João Carlos Wilbert**, brasileiro, separado judicialmente, industrial, portador da cédula de identidade RG 90.119.337-11 SSP/RS, inscrito no CPF sob nº 137.102.730-72, residente e domiciliado na cidade de Gramado/RS, na Rua Piratini nº 743 - apto. 302, Planalto, CEP 95670-000; D) **Liege Viviane Wilbert**, brasileira, solteira, industrial, portadora da cédula de identidade RG 20.583.193-73 SSP/RS, inscrito no CPF sob nº 686.396.190-34, residente e domiciliado na cidade de Gramado/RS, na Avenida Borges de Medeiros nº 2381 - apto. 404, Centro, CEP 95670-970; E) **Rafael Odone Wilbert**, brasileiro, solteiro, industrial, portador da cédula de identidade RG 90.583.193-52 SSP/RS, inscrito no CPF sob o nº 686.396.000-15, residente e domiciliado na cidade de Gramado/RS, na Rua Piratini nº 743 - apto. 302, Planalto, CEP 95670-000, doravante denominados simplesmente **Devedores Solidários**; ou a **Devedora** em conjunto com os **Devedores Solidários** adiante designados simplesmente **Devedores**.

II. Considerações Preliminares

Considerando que:

- i. a **Devedora** recebeu da **Credora** a quantia de **R\$ 2.100.000,00 (dois milhões e cem mil reais)**, sendo **R\$ 1.500.000,00 (hum milhão e quinhentos mil reais)** no dia 26/11/2012, divididos em 05 (cinco) ted's de R\$ 300.000,00 (trezentos mil reais) cada, **mais R\$ 600.000,00 (seiscentos mil reais)** no dia 10/12/2013, divididos em 06 (seis) ted's de R\$ 100.000,00 (cem mil reais) cada, diretamente na sua conta corrente nº 3280-8, mantida na agência 3414 do Banco do Brasil, para que fosse direcionado o pagamento a seus fornecedores. Embora tenha recebido os adiantamentos para compra de matéria-prima e outros insumos, a **Devedora** enviou apenas parte do faturamento à **Credora**, representado por títulos de crédito, gerado por este processo de fomento;
- ii. diante do inadimplemento da obrigação de enviar o faturamento oriundo do processo de fomento à produção, fomentado pela antecipação acima, a **Devedora** ressarciu a **Credora**, entregando-lhe 25 (vinte e cinco) cheques de sua emissão (abaixo relacionados), dos quais dois foram efetivamente pagos à **Credora**.

cheque	p/ depósito	Valor "R\$"
382964	15/07/2015	140.000,00
382938	15/08/2015	140.000,00
382939	15/09/2015	140.000,00
383061	15/10/2015	140.000,00
383062	16/11/2015	140.000,00
383063	15/01/2016	140.000,00
383083	15/02/2016	140.000,00
383065	15/03/2016	140.000,00
383066	15/04/2016	140.000,00
383067	16/05/2016	140.000,00
383068	15/07/2016	140.000,00
383069	15/08/2016	140.000,00
383070	15/09/2016	140.000,00

cheque	p/ depósito	Valor "R\$"
383071	17/10/2016	140.000,00
383072	15/11/2016	140.000,00
383073	16/01/2017	168.636,00
383074	15/02/2017	168.636,00
383075	15/03/2017	168.636,00
383076	17/04/2017	168.636,00
383077	15/05/2017	168.636,00
383078	17/07/2017	168.636,00
383079	15/08/2017	168.636,00
383080	15/09/2017	168.636,00
383081	16/10/2017	168.636,00
383082	15/11/2017	168.636,00
x	x	x

- iii. a **Devedora** emitiu o cheque nr. 383153, no valor de R\$ 378.616,00 (trezentos e setenta e oito mil, seiscentos e dezesseis reais), para depósito em 19/08/2014, para pagar despesas bancárias; custas cartoriais; despesas com correios; encargos moratórios de títulos liquidados pelo valor de face após o vencimento; abatimentos concedidos em títulos de créditos; encargos financeiros referente a prorrogações de vencimentos de títulos de crédito (período: 19/08/2014 à 15/07/2015). Referido cheque não foi enviado para compensação bancária, em atendimento a solicitação da **Devedora**.

As partes resolvem celebrar o presente instrumento nos termos e condições seguintes:



[Handwritten signatures]

III. Objeto e Condições

1. Os **Devedores** reconhecem neste ato, em caráter solidário, a existência de uma dívida lícita, líquida, certa e exigível junto à **Credora**, no montante equivalente a **R\$ 5.808.000,00 (cinco milhões, oitocentos e oito mil reais)**, com base em 05/04/2016.

2. O débito confessado compreende: i) os valores antecipados para compra de matéria-prima, deduzido o valor recebido de R\$ 280.000,00 (duzentos e oitenta mil reais); ii) inadimplemento do cheque nº 383153; iii) despesas bancárias; custas cartoriais; despesas com correios; encargos moratórios de títulos liquidados pelo valor de face após o vencimento; abatimentos concedidos em títulos de créditos; encargos financeiros referente a prorrogações de vencimentos de títulos de crédito (período: 24/09/2015 à 14/03/2016); iv) juros remuneratórios de 1% a.m.; v) correção monetária do prazo a seguir avençado, de acordo com o índice (estimativa) utilizado pela Tabela Prática do Tribunal de Justiça de São Paulo; e vi) multa pactuada entre as partes, e deverá ser pago pelos **Devedores** em 48 (quarenta e oito) parcelas mensais e sucessivas, cada uma no valor de **R\$ 121.000,00 (cento e vinte e um mil reais)**, vencendo-se a 1ª no dia **25/05/2016**, e as demais no mesmo dia dos meses subsequentes.

2.1. Se o vencimento da parcela recair em dia sem expediente bancário, prorroga-se o vencimento da parcela para o primeiro dia útil seguinte.

2.2. Os pagamentos deverão ser efetuados através de depósito bancário em favor da **Credora**, na conta corrente nº 23-0, mantida na agência 3391 do Banco Bradesco, ou através de cheque emitido pela **Devedora**.

2.3. Os **Devedores** não poderão pagar qualquer parcela da confissão, enquanto não tiverem sido pagos e quitados aquelas vencidas anteriormente. Se tal fato ocorrer, o pagamento será imputado na liquidação ou amortização do primeiro encargo vencido e não pago.

2.4. A **Credora** fornecerá recibo aos **Devedores** para cada parcela paga ou o comprovante de depósito bancário servirá como recibo, em ambas as hipóteses, apenas após a compensação do referido cheque emitido para pagamento. Considera-se pagamento o efetivo recebimento, pela **Credora**, do valor integral da parcela, em moeda corrente nacional.

IV. Efeitos da Mora

3. O atraso de qualquer das parcelas ajustadas ensejará a cobrança de uma multa de 10% (dez por cento) do respectivo valor, mais juros de mora de 1% (um por cento) ao mês e correção monetária positiva calculada de acordo com a variação do IGP-M/FGV (Índice Geral de Preços - Mercado, medido pela Fundação Getúlio Vargas), ou, na sua falta, do IPC/IBGE (Índice de Preços ao Consumidor do Instituto Brasileiro de Geografia e Estatística).

4. O não pagamento de qualquer das parcelas no prazo de 30 (trinta) dias da data aprezada implicará vencimento antecipado de todas as demais parcelas restantes, acrescidas de multa à ordem de 10% (dez por cento) sobre o saldo devedor, além de juros de mora de 1% ao mês e correção monetária de acordo com o índice utilizado pela Tabela Prática do Tribunal de Justiça de São Paulo, podendo a **Credora** promover a execução judicial do presente título independentemente de qualquer ato premonitório.

5. Fica, todavia, sem que implique renúncia a qualquer termo desta cláusula, facultado à **Credora** notificar os **Devedores** de eventual inadimplemento, indicando o valor do saldo a ser quitado.

V. Disposições Finais

6. Como parte integrante do presente instrumento, garantindo o fiel e cabal cumprimento das obrigações ora assumidas, os **Devedores** oferecem à **Credora** 01 (uma) nota promissória por eles emitida, com vencimento a vista, no valor total confessado, e que será a eles devolvida quando da total quitação das parcelas mencionadas no item 2.

7. O presente instrumento é firmado com cláusula expressa de irrenunciabilidade e irretratabilidade, obrigando herdeiros e sucessores em todos os seus termos e condições.

8. Qualquer tolerância da **Credora** em relação ao não cumprimento das obrigações estabelecidas neste contrato será considerada mera liberalidade, não importando em novação, perdão, renúncia ou precedentes invocáveis pelos **Devedores**.

9. Os **Devedores** declaram e garantem, sob as penas da lei, que as informações prestadas neste instrumento são verdadeiras, exatas e completas, sob pena de resolução antecipada do presente contrato, responsabilizando-se, ainda, civil e criminalmente perante a **Credora** por eventuais declarações falsas, inexatas ou incompletas prestadas neste instrumento.



10. Os **Devedores Solidários** declaram conhecer os termos do Contrato de Confissão de Dívida, assinando-o como principais pagadores, solidariamente responsáveis pelo cumprimento de todas as obrigações pactuadas e assumidas pela **Devedora**, permanecendo íntegra sua responsabilidade até o total e definitivo cumprimento das obrigações avençadas, nos termos dos artigos 264 e 265 do Código Civil.

11. Em havendo inadimplemento das parcelas previstas no item 3, a **Credora** poderá comunicar o fato a qualquer serviço de proteção ao crédito, como SERASA, SPC, ou qualquer outro órgão encarregado de cadastrar atraso nos pagamentos e o descumprimento de obrigações contratuais, informando os nomes dos **Devedores**.

12. Esse instrumento particular de confissão de dívida, assinado por duas testemunhas, está enquadrado como título executivo extrajudicial, nos termos do artigo 585, inciso II, do Código de Processo Civil, podendo a **Credora** promover a execução judicial do débito independente de qualquer ato premonitório.

13. As partes elegem o Foro da Comarca de São Paulo, para dirimir quaisquer dúvidas ou questões oriundas deste instrumento, com renúncia expressa a quaisquer outros, por mais privilegiados que sejam ou venham a se tornar.

E assim, por estarem justas e acertadas, as partes assinam o presente instrumento em duas vias de igual teor e forma, na presença de duas testemunhas instrumentárias, livres de qualquer ato que possa macular a expressão de vontade contida nesse documento, como erro, dolo, vício, coação ou fraude, prometendo cumprir o acertado, na melhor forma de direito.

São Paulo, 05 de abril de 2016

SERVIÇOS NOTARIAIS DE TRÊS COROAS - RS Rua 12 de Maio, 508 - Centro - CEP 95640-000 - Fone/Fax: (51) 3546.1015 Rui Pedro Selbach - Tabelião	
Reconheço por AUTENTICIDADE as assinaturas de João Carlos Wilbert administrador de Crysalis Sempre Mio Indústria e Comércio de Calçados Ltda; João Carlos Wilbert; Liege Viviane Wilbert e Rafael Odone Wilbert. Dou fé.	
EM TESTEMUNHO DA VERDADE Três Coroas, 14 de abril de 2016	
Aline Graciela Schilling - Estrovente Autorizada	
Esp.: R: 24.40 - O: 0487.01.1600001-01264 - A: 01267	

RedFactor Factoring e Fomento Comercial S/A
Credora - CNPJ nº 67.915.785/0001-01

Crysalis Sempre Mio Indústria e Comércio de Calçados Ltda
Devedora - CNPJ nº 87.377.305/0001-03

João Carlos Wilbert
Devedor Solidário - CPF nº 137.102.730-72

Liege Viviane Wilbert
Devedora Solidária - CPF 686.396.190-34

Rafael Odone Wilbert
Devedor Solidário - CPF nº 686.396.000-15

Testemunhas

